Vine a Mataró, una ciutat mediterrània, activa, fidel amb la seva història i la cultura. Vine i coneixeràs les seves platges, parcs i muntanyes; gaudiràs de la seva cultura i de les seves tradicions, trobaràs una gran oferta comercial i tradicionals mercats propis del Mediterrani i descobriràs un patrimoni cultural sorprenent: les restes d'Iluro i vil·les romanes, el magnífic conjunt barroc dels Dolors a la Basílica de Santa Maria, les joies del modernisme, com la Casa Coll i Regàs i la Nau Gaudí.

Vine a Mataró!

Rutes audioguiades per Mataró

GRATUÏT · GRATUÏT · GRATUÏT

Ruta Patrimonial

Mataró és una ciutat plena d'història i rica en patrimoni. El recorregut de la ruta audioguiada us permetrà descobrir al vostre aire i en cinc idiomes diferents (català, castellà, anglès, francès i rus) l'empremta dels romans, les restes de les muralles, l'encant especial dels carrers i de les places barroques, els edificis neoclàssics i l'arquitectura modernista de Puig i Cadafalch, així com també una de les primeres obres d'Antoni Gaudí, la Cooperativa *la Obrera Mataronense*, coneguda com la Nau Gaudí.

Ruta Comercial

El recorregut que us proposem us permetrà descobrir la història comercial de la ciutat, l'origen dels mercats, la importància del comerç marítim i els establiments més emblemàtics o centenaris. Us convidem a passejar pels carrers més dinàmics, a gaudir dels aparadors, del tracte comercial i del color dels mercats del centre.
Mataró té una gran oferta, amb un comerç marcadament mediterrani, pròxim, de qualitat, professional i modern que us convidem a conèixer.

Dies i hores: en el mateix horari que l'**Oficina de Turisme**

Preu: gratuït

Punt de lliurament de les audioguies: Oficina de Turisme de Mataró

Organització: Ajuntament de Mataró

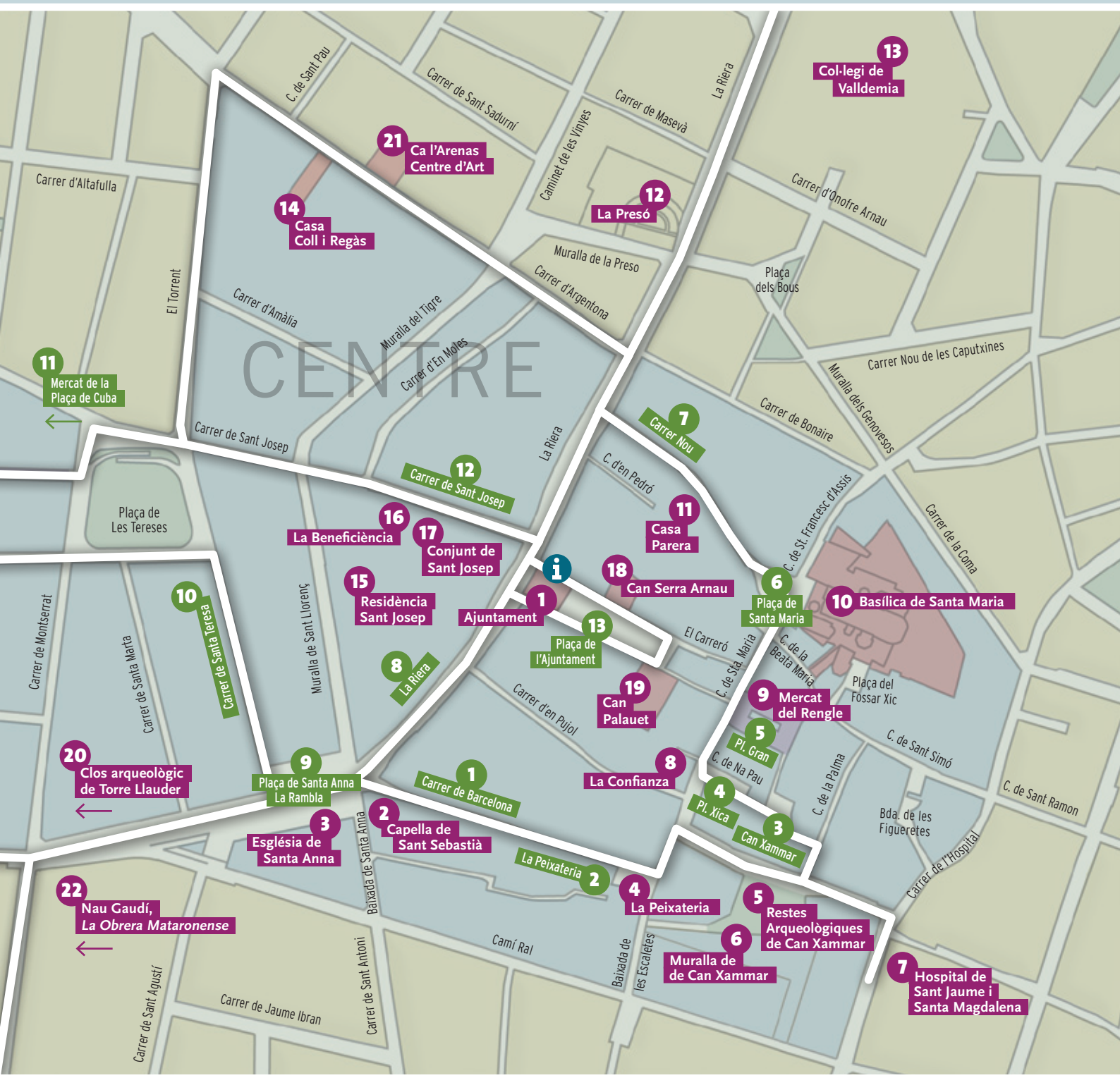

Rutes i visites guiades / 2014

Salve Iluro. La ciutat romana a través dels sentits

La millor manera de viatjar en el temps és a través dels sentits. Tot passejant coneixereu la Mataró romana i els nombrosos vestigis arqueològics que la ciutat d'Iluro ofereix: observarem, escoltarem, olorarem, degustarem i tocarem textures i elements per endinsar-nos de ple en l'època romana.

Dies: dissabte 15 de febrer, 15 de març, 19 d'abril, 31 de maig, 14 de juny, 12 de juliol, 9 d'agost, 20 de setembre, 18 d'octubre i 15 de novembre.

Hora: a les 18 h

Preu: gratuït

Punt de trobada: Ajuntament de Mataró. La Riera, 48

Grups i altres visites: prèvia concertació a l'Oficina de Turisme de Mataró

Organització: Ajuntament de Mataró

Vil·la romana de Torre Llauder

Coneixereu com eren algunes de les parts d'aquesta vil·la: el distribuïdor o atri, la sala principal, una part del pati interior amb les restes de les columnes del peristil, la cambra d'aire calent del sistema hipocaust, els banys, les latrines i les clavegueres, així com les novetats de les darreres excavacions arqueològiques.

Dies: tots els dissabtes excepte 6 i 13 de setembre i festius

Hora: a les 12 h i del 15 de juny al 15 de setembre, a les 19 h

Preu: gratuït

Altres visites: prèvia concertació per al públic en general i per a grups escolars

Punt de trobada: Clos Arqueològic de Torre Llauder. Av. de Lluís Companys,s/n

Més informació: Tel. (+34) 937 412 930
A/e: calarenas@ajmataro.cat

Organització: Ajuntament de Mataró - Museu de Mataró

Nota: en cas de pluja el recinte estarà tancat

Visita al Conjunt barroc dels Dolors

Visita audioguiada que permet descobrir el nucli principal del barroc mataroní. La capella va ser ornamentada per Antoni Viladomat, el pintor català més important del segle XVIII.

Dies i hores: Fins el 15 de setembre de dimarts a diumenge de 18 a 21 h i dissabtes també d'11 a 13 h
Del dia 16 de setembre al 2 de novembre de dimarts a divendres de 17 a 20 h i dissabtes també d'11 a 13 h
A partir de 3 de novembre dissabtes de les 11 a 13 h i de 18 a 20 h

Punt de lliurament de les audioguies: Basílica de Santa Maria. Porta principal de la Capella dels Dolors

Organització: Museu Arxiu de Santa Maria

Visita a les seccions del Museu Arxiu de Santa Maria

Visita guiada per conèixer diversos espais de la Basílica de Santa Maria i les seccions del Museu Arxiu de Santa Maria. El recorregut comença amb una visita a la basílica i la lauda del segle V, continua per la sala de síntesi, les seccions del Roser i les Santes i la capella modernista del Sagrament, i finalitza al conjunt dels Dolors, obra barroca del segle XVIII que inclou pintures d'Antoni Viladomat.

Dies: primer dissabte de cada mes durant tot l'any (excepte a l'agost, el mes de novembre - dia 8 - i desembre - dia 13 -)

Hora: a les 18 h

Preu: gratuït

Punt de trobada: Museu Arxiu de Santa Maria. C. de Beata Maria, 3
www.masmm.org

Organització: Museu Arxiu de Santa Maria

El modernisme a Mataró

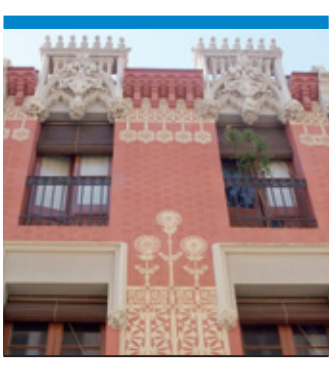

Passejant per la ciutat descobrireu, entre d'altres, la casa natal de Puig i Cadafalch, el mercat del Rengle i la gran joia del modernisme a Mataró: la casa Coll i Regàs. També podreu descobrir una de les primeres obres de l'arquitecte Antoni Gaudí: la *Cooperativa la Obrera Mataronense*, coneguda com la Nau Gaudí.

Dies: Diumenge 26 de gener, 23 de febrer, 23 de març, 27 d'abril, 25 de maig, 22 de juny, 28 de setembre, 26 d'octubre, 23 de novembre i 21 de desembre

Temporada d'estiu: 20 de juliol i 24 d'agost a les 10 h

Hora: a les 11 h

Preu: gratuït

Punt de trobada: Ajuntament de Mataró. La Riera, 48

Grups i altres visites: prèvia concertació a l'Oficina de Turisme de Mataró

Organització: Ajuntament de Mataró

Casa Coll i Regàs. Visita cultural audioguiada

Visita que permet gaudir de l'obra més representativa de l'arquitecte Josep Puig i Cadafalch a Mataró.

Dies: cada primer dissabte del mes d'abril a octubre i cada quart diumenge de mes (excepte agost)

Hora: de 10.30 a 12.30 h

Preu: gratuït

Punt de trobada: carrer d'Argentona, 55

Grups: prèvia concertació
Tel. (+34) 937 908 474
A/e: fundacio@fundacioiluro.cat

Organització: Fundació Iluro

Ruta Puig i Cadafalch. Mataró - Argentona

Visita guiada a diversos edificis modernistes que l'arquitecte Josep Puig i Cadafalch va construir a la seva ciutat, Mataró, i a la població veïna on estiuejava, Argentona. Els principals edificis que es visiten a Mataró són el Saló de Sessions de l'Ajuntament, la casa Coll i Regàs, la botiga *La Confianza*, la casa Parera i el mercat del Rengle. A Argentona es visita, entre d'altres, la casa d'estiueig de l'arquitecte, la capella del Sagrament i Can Garí.

Dies: dissabte 5 d'abril, 3 de maig, 7 de juny, 5 de juliol, 6 de setembre i 4 d'octubre

Hora: a les 10 h

Preu: 10,43 euros. Majors de 65 anys i nens de 8 a 16 anys 7,82 euros. Menors fins a 7 anys: gratuït

Inscripció: cal inscripció prèvia a l'Oficina de Turisme de Mataró o a l'Ajuntament d'Argentona

Grups i altres visites: prèvia concertació a l'Oficina de Turisme de Mataró

Organització: Ajuntament de Mataró i Ajuntament d'Argentona

El triangle modernista al Maresme:

Puig i Cadafalch, Gaudí i Domènech i Montaner.

El modernisme de Mataró i Canet de Mar

Ruta guiada d'un dia que permet descobrir les principals obres dels arquitectes que més van influir en l'arquitectura modernista de la comarca.

Dies: dissabte 10 de maig, 12 de juliol i 13 de setembre

Hora: a les 10 h

Preu: 16 euros. Menors fins a 7 anys: gratuït

Inscripció: cal inscripció prèvia a l'Oficina de Turisme de Mataró

Grups i altres visites prèvia concertació a l'Oficina de Turisme de Mataró

Organització: Ajuntament de Mataró i Ajuntament de Canet de Mar

Can Serra. Museu de Mataró

Can Serra presenta una museografia renovada de les sales que acullen la seva exposició amb un nou discurs.

Dies i hores: cada dimecres a les 18 h. Visites guiades prèvia concertació per al públic en general i per a grups escolars. També es fan visites guiades per al públic en general sense concertació (segons la programació de l'exposició temporal)

Punt de trobada: Can Serra. Museu de Mataró. El Carreró, 17-19

Més informació: Tel. (+34) 937 582 401
A/e: museum@ajmataro.cat
calarenas@ajmataro.cat

Organització: Ajuntament de Mataró - Museu de Mataró

Ca l'Arenas. Centre d'Art del Museu de Mataró

Us proposem una visita guiada a aquest equipament cultural especialitzat en art i en la seva difusió, amb una atenció preferent en l'activitat artística local. Ca l'Arenas custodia, conserva i exhibeix la col·lecció d'art del Museu de Mataró.

Dies i hores: prèvia concertació per al públic en general i per a grups escolars. Visita guiada el darrer diumenge de mes del 15 de juny al 15 de setembre a les 18 h i del 16 de setembre al 14 de juny a les 12 h

Més informació: Ca l'Arenas. C. d'Argentona, 64. Tel. (+34) 937 412 930
A/e: calarenas@ajmataro.cat

Organització: Ajuntament de Mataró - Museu de Mataró

Sales d'exposicions de Can Palauet

Les sales d'exposicions ocupen la planta baixa de l'edifici de Can Palauet, i s'hi programen durant tot l'any exposicions d'art contemporani. Hi tenen cabuda els projectes d'artistes visuals actuals i d'altres exposicions fruits de la col·laboració amb d'altres administracions, sales d'art i col·lectius d'arreu.

Dies i hores: prèvia concertació per al públic en general i per a grups escolars. També es fan visites guiades per al públic en general sense concertació (segons la programació de l'exposició)

Més informació: Can Palauet. C. d'en Palau, 32. Tel. (+34) 937 412 930
A/e: calarenas@ajmataro.cat

Organització: Ajuntament de Mataró

48 hores. Open Puig i Cadafalch

Us convidem a participar en una nova edició de les 48 hores, Open Puig i Cadafalch, un cap de setmana de portes obertes i visites guiades a diversos edificis i conjunts arquitectònics que constitueixen el patrimoni arquitectònic i històric de la ciutat.

Dies i hores: consulteu l'entitat organitzadora

Preu: gratuït

Organització: Ajuntament de Mataró. Servei d'urbanisme i patrimoni, .

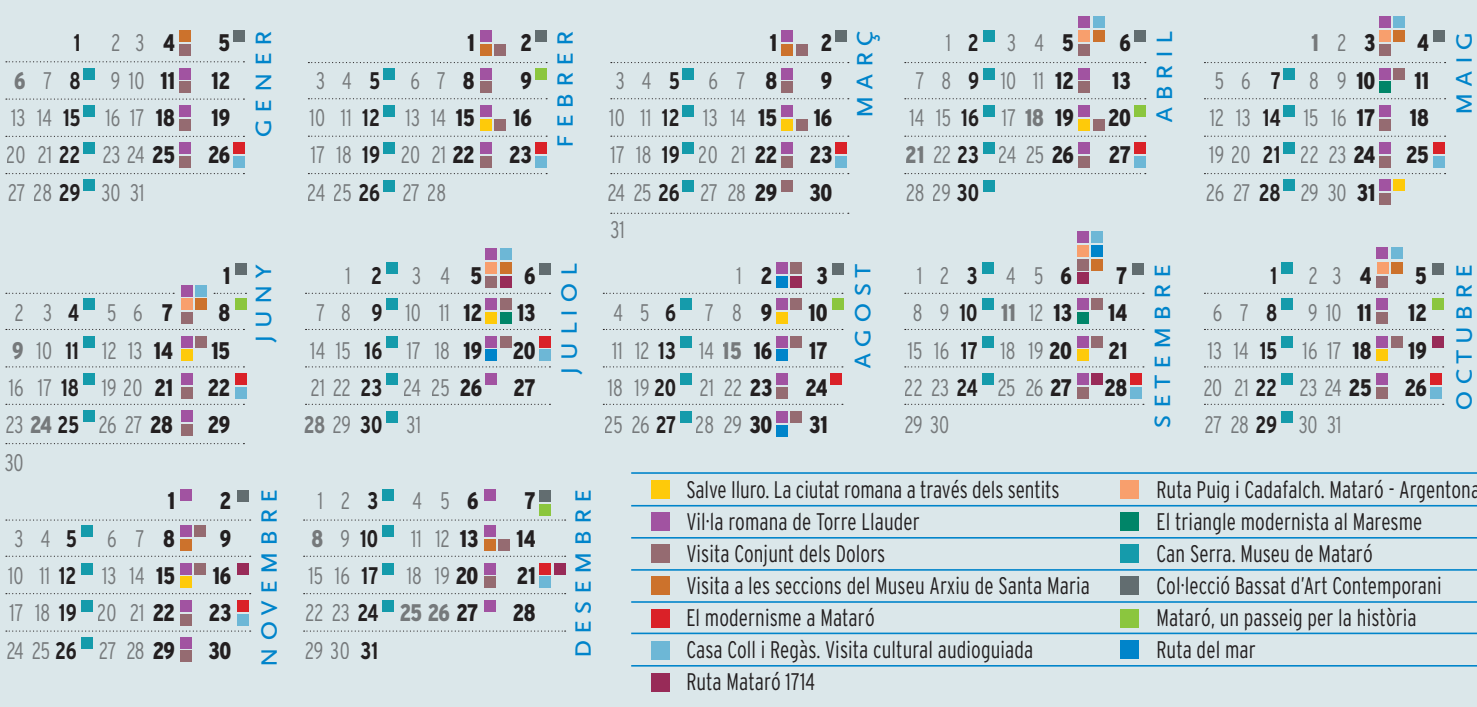

Col·lecció Bassat. d'Art Contemporani de Catalunya (Nau Gaudí)

El primer edifici d'Antoni Gaudí, construït el 1883 per encàrrec de la *Sociedad Cooperativa la Obrera Mataronense*, acull la Col·lecció Bassat d'Art Contemporani de Catalunya.
Us proposem una doble visita:
• a un edifici que en el seu plantejament és clau perquè obrí el camí del que seria la creació gaudiniana més genuïna: el desenvolupament dels arcs com a elements sustentadors
• i a una col·lecció única que constitueix un dels fons més representatius de l'art català de la segona meitat del segle XX.

Dies i horari: de dimarts a dissabte de 17 a 20 h. Diumenges i festius d'11 a 14 h. Del 15 de juny al 15 de setembre, de dimarts a diumenge i festius, de 18 a 21 h. Dilluns tancat.
Visita guiada gratuïta cada primer diumenge de mes a les 12 h. A l'estiu a les 18 h
Activitat familiar gratuïta cada tercer diumenge de mes a les 12 h . A l'estiu a les 18 h

Preu: gratuït

Altres visites: Tel (+34) 937 412 930
A/e: calarenas@ajmataro.cat

Més informació: Nau Gaudí. Carrer de la Cooperativa, 47. 08302 Mataró
info@bassatgaudimataro.cat
www.bassatgaudimataro.cat

Organització: Consorci Museu d'Art Contemporani de Mataró

Ruta Mataró 1714

Ruta que permet conèixer la història dels fets ocorreguts durant el conflicte armat abastant un àmbit històric ampli, des del segle XVII a mitjan segle XVIII, per tal de poder fer més entenedors i comprensibles els esdeveniments i les seves conseqüències

Dies i hores: Dissabte 5 de juliol, 2 d'agost, 6 de setembre i 27 de setembre a les 18 h
Diumenge 19 d'octubre, 16 de novembre, i 21 de desembre a les 11 h

Preu: gratuït

Punt de trobada: Plaça de Santa Maria (davant portalada Capella del Sagrament)

Organització: Ajuntament de Mataró, Museu de Mataró i Antequem, SL

Mataró, de la indústria tèxtil al TecnoCampus

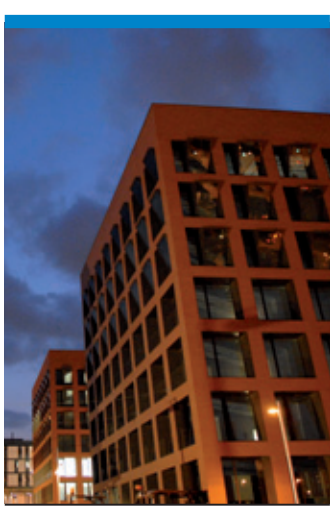

Us proposem un recorregut guiat que us permetrà descobrir els inicis de la industrialització a Mataró, conèixer algunes de les fàbriques emblemàtiques de la ciutat i entendre els processos d'elaboració del gènere de punt, l'evolució de les màquines utilitzades en el tèxtil, la importància del moviment obrer i el cooperativisme de començament del segle XX. La ruta acabarà al parc científic i de la innovació TecnoCampus Mataró - Maresme.

Dies i hora: amb concertació prèvia per a grups

Preu: consulteu a l'Oficina de Turisme de Mataró

Organització: Ajuntament de Mataró

Ruta pel patrimoni cooperatiu

Mataró és una ciutat capdavantera en el cooperativisme. Des del 1864, any de la creació de *La Obrera Mataronense*, gaudeix d'un patrimoni ric en edificis que han configurat el tarannà industrial i el lleure de moltes famílies. La ruta se centra en moltes de les construccions que formen el patrimoni d'Unió de Cooperadors.

Dies i hora: prèvia concertació per al públic en general, entitats i centres educatius

Preu: gratuït

Mes informació: Fundació Unió de Cooperadors de Mataró.
Tel. 667 481 115
www.cooperadorsdemataro.coop

Organització: Fundació Unió de Cooperadors de Mataró

Mataró, un passeig per la història

Descobreix Mataró fent un tast per la seva història a través d'anècdotes i lectures, tot passejant pels seus carrers, edificis i places i gaudint dels seus racons més singulars.

Dies: diumenge 9 de febrer, 20 d'abril, 8 de juny, 12 d'octubre i 7 de desembre

Hora: a les 11 h

Preu: gratuït

Temporada d'estiu: diumenge 10 d'agost a les 19 h

Punt de trobada: Ajuntament de Mataró. La Riera, 48

Grups i altres visites: prèvia concertació a l'Oficina de Turisme de Mataró

Organització: Ajuntament de Mataró

Ruta del mar

La ruta del mar permet descobrir en una pinzellada la vinculació de Mataró amb el mar: la seva història marítima i naviliera, l'entorn natural de la costa, les transformacions i modernitzacions del litoral i també els personatges històrics de la ciutat relacionats amb el mar. És una ruta plena d'anècdotes inesperades i de dades sorprenents que descobrireu tot passejant a la fresca al costat del mar, protagonista d'aquest recorregut per la història.

Dies: dissabte 19 de juliol, 2 d'agost, 16 d'agost, 30 d'agost i 6 de setembre

Hora: a les 19 h

Preu: gratuït

Punt de trobada: ermita de Sant Simó (Carretera Nacional II davant de la plaça de Sant Simó). La ruta finalitza al Port de Mataró.

Organització: Ajuntament de Mataró

Passejada pels teatres de Mataró al segle XIX

Itinerari urbà que ens transporta als llocs on hi havia hagut teatres com el Principal, l'Euterpe, el Talia, el Prado, la Constància o als dels casinos com el Fènix o el Centre Catòlic. La passejada reviu l'ambient cultural del Mataró del segle XIX: els autors, les obres i els actors del Romanticisme i la Renaixença.

Dia: 23 de març, cal inscripció

Preu: consulteu l'entitat organitzadora

Per a més informació i reserves:
Grup d'Història del Casal
A/e: info@ghcmataro.org
Tel (+34) 937 989 475

Grups i altres visites: amb concertació prèvia

Organització: Grup d'Història del Casal

Recorregut pels punts històrics de Mataró durant la guerra civil

Amb aquest recorregut es vol donar a conèixer com era el Mataró d'abans i recordar aspectes importants que van passar durant la Guerra Civil a través dels coneixements dels membre de la Comissió de la Memòria Històrica de la Gent Gran.

Dia i hora: divendres 11 d'abril a les 10 h. La visita guiada serà realitzada per la historiadora Margarida Colomer.

Punt de trobada: Av. Jaume Recoder cantonada Camí Ral

Preu: gratuït

Més informació: Ajuntament de Mataró. Servei de Família. Tel (+34) 937 582 626
A/e: comissiomemoriahistorica@ajmataro.cat
www.memoriagentgran.cat

Organització: Comissió de la Memòria Històrica de la Gent Gran de Mataró

Sortida als fortins de Mataró

Us convidem a descobrir uns elements del nostre litoral que formen part de la memòria històrica de la ciutat: els fortins. Desenvolupats durant la Guerra Civil tenien una funció molt concreta, eren utilitzats com a forma de defensa i guaita de possibles incursions.

Dia i hora: divendres 23 de maig a les 9.30 h. La visita guiada serà realitzada per la historiadora Margarida Colomer.

Punt de trobada: davant l'estació de Mataró. Agafarem el tren fins a Sant Andreu de Llavaneres, d'allà anirem a peu fins a arribar als fortins de Mataró. La sortida acabarà davant del Centre Natació de Mataró.

Preu: gratuït

Més informació: Ajuntament de Mataró. Servei de Família
Tel (+34) 937 582 626
A/e: comissiomemoriahistorica@ajmataro.cat
www.memoriagentgran.cat

Organització: Comissió de la Memòria Històrica de la Gent Gran de Mataró

Coneix els Armats de Mataró

Visiteu i conegueu el local (Castrum), el vestuari, els diferents tipus de cuirasses, els tipus d'Armat i les seves particularitats. Gaudeix de la sensació de viure la Setmana Santa catalana amb una tradició a Mataró i una història de més de 300 anys. Podràs aprofundir en la seriositat i harmonia de les desfilades i evolucions pels carrers.

Dies i hora: dissabtes d'11 a 13 h, excepte festius i Setmana Santa. Altres visites per grups prèvia concertació.

Preu: gratuït, grups consulteu empresa organitzadora.

Més informació: Armats de Mataró, La Riera, 117 1r pis (edifici de la Presó) 08302 Mataró
Tel: (+34) 937 903 734 - 654 385 087
armatsdemataro@gmail.com
elsarmatsdemataro.blogspot.com

Organització: Armats de Mataró

Casa Capell, espai per a la sostenibilitat

La Casa Capell allotja el coneixement, la pràctica, les preguntes i les respostes encaminades a assolir un desenvolupament sostenible a la nostra ciutat. Ofereix, per tant, informació, assessorament, recursos i activitats sobre el Pla de Lluita contra el Canvi Climàtic - Agenda 21 Mataró, el Parc Montnegre i el Corredor, horts urbans, metabolisme urbà, residus, aigua, energia, mobilitat, consum... tot i sempre, en clau de sostenibilitat.

Dies i hores: prèvia concertació per al públic en general, empreses, entitats i centres educatius

Preu: gratuït

Més informació: Casa Capell. Passeig de l'Orfeó Mataroní, 15 - Parc Central
Tel. (+34) 937 582 440
A/e: casacapell@ajmataro.cat

Organització: Ajuntament de Mataró

Instal·lació solar fotovoltaica de la Biblioteca Pompeu Fabra

L'edifici de la Biblioteca Pompeu Fabra incorpora un sistema fotovoltaic que aconsegueix l'aprofitament al màxim de l'energia solar. Amb aquesta visita guiada, dirigida tant a grups com a particulars coneixereu, tot el funcionament d'aquest sistema i la seva producció d'energia elèctrica i tèrmica.

Dies: primer divendres de cada mes al matí durant tot l'any (excepte agost)

Hora: prèvia concertació

Preu: gratuït

Més informació: Biblioteca Pompeu Fabra
Tel. (+34) 937 412 920
A/e: b.mataro.pf@diba.cat

Organització: Ajuntament de Mataró

Visita guiada a les instal·lacions del TecnoCampus

Visita guiada al parc científic i de la innovació TecnoCampus que us permetrà conèixer entre d'altres, les instal·lacions universitàries, la incubadora d'empreses i el centre de congressos.

Dies i hora: amb concertació prèvia per a grups

Preu: gratuït

Inscripció: cal realitzar inscripció prèvia a l'Oficina de Turisme de Mataró

Organització: TecnoCampus Mataró-Maresme

Mataró des del mar: rutes guiades amb barca

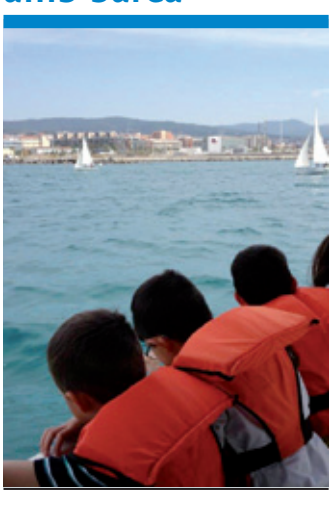

Veniu a descobrir Mataró des del mar. Tot navegant podreu conèixer les característiques de l'entorn natural, del fons marí, contemplar les transformacions de la costa i, si és l'època adequada, observar les aus marines del nostre litoral. Si preferiu navegar de nit, podreu gaudir observant el cel des del mar i les sorpreses que ens depara, així com escoltar històries mitològiques de la mà d'un astrònom.
També us oferim propostes per als més menuts, activitats pedagògiques per a escolars adaptades als diferents nivells educatius.

Dies i hores: amb concertació prèvia

Preu: consulteu l'empresa organitzadora

Punt de trobada: Blaumar. Port de Mataró

Més informació: A/e: blaumar@blaumar.cat
Tel. (+34) 937 904 522 - 639 119 093
www.blaumar.cat

Organització: Blaumar Bivalvia SL

Rutes guiades en Segway

Gaudeix de l'aventura sobre rodes per Mataró. Totes les rutes es fan amb la companyia d'un guia, que us anirà destacant els punts d'interès durant el recorregut. S'ofereixen diverses alternatives, tant en recorreguts urbans com en paratges naturals.
- Front Marítim I (60 min)
- Front Marítim II (90 min)
- Parcs i jardins (90 min)
- Mataró - St. Vicenç de Montalt (120 min)
- Circumval·lació a Mataró (120 min)
- Boscos de Mataró (120 min)

Dies i hores: amb concertació prèvia

Preu: consulteu l'empresa organitzadora

Més informació: Tel. (+34) 937 551 238
(+34) 666 551 916
A/e: info@segwaystp.cat
www.segwaystp.cat

Organització: Segway STP, SL

Ruta amb bicicleta elèctrica per la Mataró històrica

Conegueu de forma agradable i divertida el patrimoni històric de Mataró fent una pedalada amb bicicleta elèctrica, fàcil i saludable, seguireu un recorregut pel centre i visitareu els seus punts més significatius, promocionant el desplaçament sostenible i ecològic dins la ciutat que ens proporciona la bicicleta elèctrica. Hi ha la possibilitat de fer la ruta amb audioguia.

Dia i hora: dissabtes a les 10 h. Altres dies o grups consultar amb l'entitat organitzadora

Inscripció: cal inscripció prèvia

Preu: consulteu l'entitat organitzadora

Més informació: Tel. 609 058 068
catinfo@bicikletes.cat
www.bicikletes.cat

Organitza: Bicikletes.cat

Rutes actives amb bicicleta per Mataró

Descobriu la ciutat de Mataró, el seu front marítim o les seves muntanyes damunt d'una bicicleta; us facilitem tot el que pugueu necessitar: les bicicletes, la ruta i l'aparell GPS si ho feu pel vostre compte o un guia acompanyant si ho preferiu, l'assegurança d'accidents,...
Si voleu us dissenyem una ruta especial a la vostra mida.
- La ciutat (1 h)
- Les hortes i les platges (2 h)
- Les muntanyes (3 h)

Dies i hora: amb concertació prèvia

Preu: consulteu l'empresa organitzadora.

Més informació: Tel. 622 959 767
info@bikeridecostabrava.com
www.bikeridebarcelona.com

Organització: BikerideCostaBrava-Barcelona

Per a més informació inscripcions i reserves:

Oficina de Turisme de Mataró
La Riera 48 · 08301 Mataró / Tel. (+34) 937 582 698
www.vineamataro.cat / A/e: turisme@ajmataro.cat

vineamataro
@vineamataro
687 200 100 envia "visitmataro"

Ajuntament de Mataró

Amb el suport de:

Amb la col·laboració de:

Fotografies: Sergio Ruiz (portada) / Òscar Valdivielso / Cap Catalogne / Grup d'Història del Casal / Arxiu Municipal de Mataró i Ajuntament de Mataró / Armats de Mataró / Segway / Blaumar

Nota: L'Ajuntament de Mataró es reserva el dret a modificar o anul·lar les rutes que organitza en cas d'inclemències meteorologiques o causes de força major.La responsabilitat de les rutes recau exclusivament en les entitats organitzadores.