



Eleccions al Parlament de Catalunya 2003

Resultats provisionals de la ciutat de Mataró



Presentació

El treball que teniu a les mans recull i elabora les dades corresponents a la ciutat de Mataró de l'escrutini de les eleccions al Parlament de Catalunya, celebrades el 16 de novembre de 2003. Aquestes dades són provisionals, a l'espera dels resultats oficials, que seran facilitats per la Junta Electoral passats uns dies des de les eleccions.

En primer lloc s'apunta la participació electoral de la contesa. A continuació s'indiquen els resultats globals obtinguts pels diferents partits i coalicions, mostrant-los numèricament i gràficament, tant en valors absoluts com en percentatge.

Tot seguit es detallen els resultats als barris, donant les dades de participació, nombre de vots a partits i percentatge.

Dins l'estudi, s'incorporen els resultats actuals comparats amb la resta d'eleccions autonòmiques, locals, generals i europees des de 1977. S'indiquen les dades de totes les eleccions i es fa un extracte de les conteses autonòmiques.

Finalment, hi ha el llistat amb les dades detallades per districte, secció i mesa electoral. Per cada districte s'obté el total per partit, en nombre de vots.

El treball ha estat elaborat pel Servei de Sistemes d'Informació i Telecomunicacions de l'Ajuntament de Mataró. Les dades sobre les que s'ha basat el treball són les que disposa Servei de Sistemes d'Informació i Telecomunicacions, així com les que han estat proporcionades per l'Institut d'Estadística de Catalunya.

A Mataró, 16 de novembre de 2003.



Contingut

1	Eleccions al Parlament de Catalunya 2003	1
1.1	Partits que es presenten a les eleccions al Parlament de Catalunya	2
1.2	Participació electoral	3
1.3	Resultats de l'escrutini electoral a Mataró	4
1.3.1	Nombre i percentatge de vots per partit	4
1.4	Resultats de l'escrutini electoral a Catalunya i el Maresme	5
1.4.1	Catalunya	5
1.4.2	El Maresme	5
1.5	Resultats per barris	6
1.5.1	Distribució sectorial de la participació	6
1.5.2	Distribució sectorial dels vots per partit	7
2	Comparació amb altres eleccions des de 1977 a 2003	9
2.1	Participació electoral en totes les eleccions	10
2.2	Participació electoral en les eleccions al Parlament de Catalunya	11
2.3	Resultats dels partits més votats en totes les eleccions	12
2.4	Resultats dels partits més votats en totes les eleccions al Parlament de Catalunya	13
3	Resum de vots per mesos electorals	14

1 Eleccions al Parlament de Catalunya 2003



1.1 Partits que es presenten a les eleccions al Parlament de Catalunya

Segons l'edicta de 20 d'octubre de 2003, pel qual es fa pública la llista de candidatures proclamades per a les eleccions al Parlament de Catalunya de 2003, davant la Junta Electoral Provincial de Barcelona, les candidatures proclamades en aquesta circumscripció són les següents.

Sigles	Nom
CiU	CONVERGÈNCIA I UNIÓ
PSC-CpC	PARTIT DELS SOCIALISTES DE CATALUNYA – CIUTADANS PEL CANVI
ERC	ESQUERRA REPUBLICANA DE CATALUNYA
PPC	PARTIT POPULAR DE CATALUNYA
ICV-EA	INICIATIVA PER CATALUNYA VERDS - ESQUERRA ALT.
PxC	PLATAFORMA PER CATALUNYA
MSR	MOVIMENT SOCIAL REPUBLICÀ
CDS	CENTRO DEMOCRÁTICO Y SOCIAL
PCPC	PARTIT COMUNISTA DEL POBLE DE CATALUNYA
PNCA	PARTIDO NACIONALISTA CALÓ
UADEP	UNA ALTRA DEMOCRÀCIA ÉS POSSIBLE
EBS	COALICIÓN ESPAÑOLES BAJO EL SEPARATISMO
EV-AE	ELS VERDS - L'ALTERNATIVA ECOLOGISTA
POSI	PARTIT OBRER SOCIALISTA INTERNACIONALISTA
Ei	ESCONS INSUBMISOS
LIT-CI	LLUITA INTERNACIONALISTA
PHC	PARTIT HUMANISTA DE CATALUNYA
EC	ESTAT CATALÀ



1.2 Participació electoral

Aquests resultats mostren l'estimació de participació feta a les 13:00 i a les 18:00 hores sobre una mostra representativa de meses electorals i el resultat final de participació a les 20:00 hores. El cens d'electors totals en el cas de la mostra és la suma dels votants censats en cadascuna de les meses que la componen.

Hora	Total vots	Total cens	Particip. (%)	Abstenció (%)
13:00	4.067	14.363	28,32	71,68
18:00	7.419	14.363	51,65	48,35
20:00	52.732	85.088	61,97	38,03

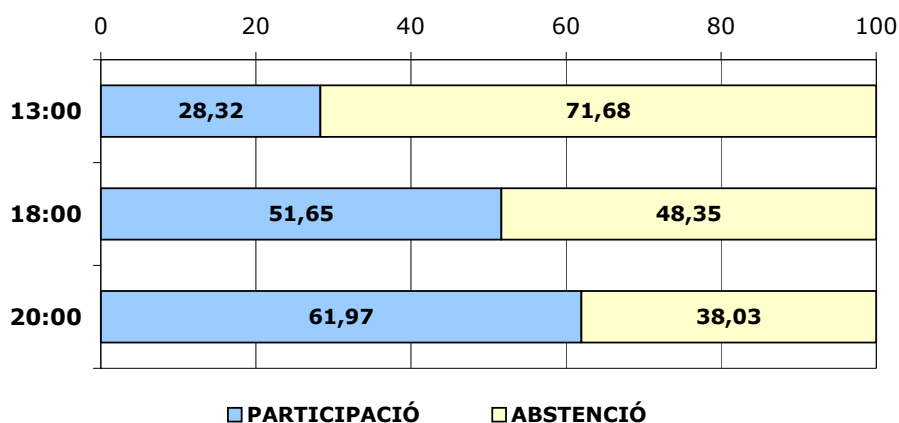



1.3 Resultats de l'escrutini electoral a Mataró

1.3.1 NOMBRE I PERCENTATGE DE VOTS PER PARTIT

Partit	Nombre de vots	% de vots
PSC-CpC	17.340	32,95
CiU	15.804	30,03
PPC	7.239	13,76
ERC	6.817	12,95
ICV-EA	4.130	7,85
Vots en blanc	462	0,88
EV-AE	454	0,86
POSI	81	0,15
PxC	62	0,12
PCPC	51	0,10
Ei	33	0,06
CDS	31	0,06
PHC	29	0,06
EBS	22	0,04
UADEP	21	0,04
PNCA	15	0,03
EC	14	0,03
LIT-CI	14	0,03
MSR	9	0,02
Vots nuls	104	
Totals:	52.732	100

Resultats en % dels cinc partits més votats

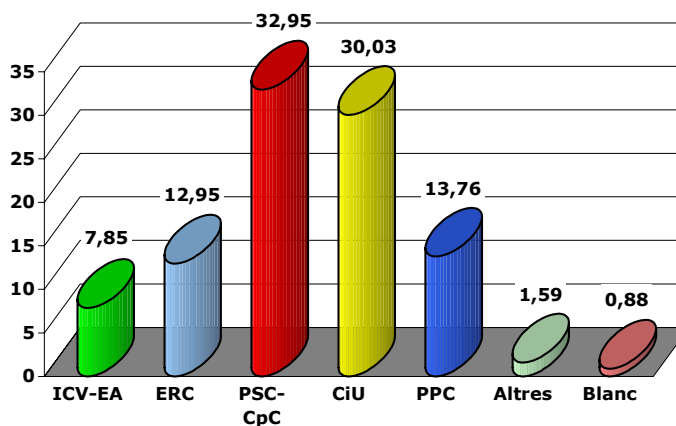



1.4 Resultats de l'escrutini electoral a Catalunya i el Maresme

1.4.1 CATALUNYA

Resultats en % dels cinc partits més votats

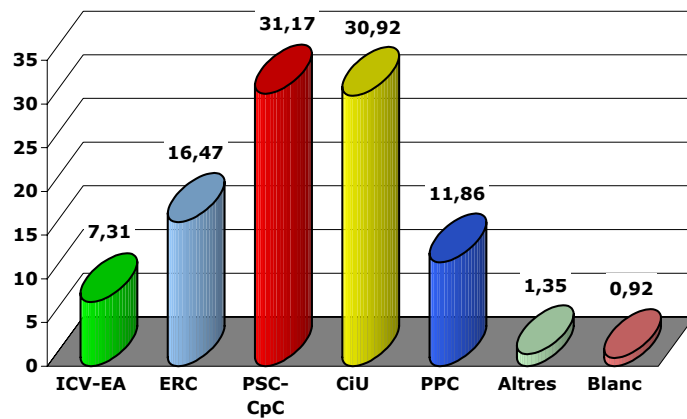

1.4.2 EL MARESME

Resultats en % dels cinc partits més votats

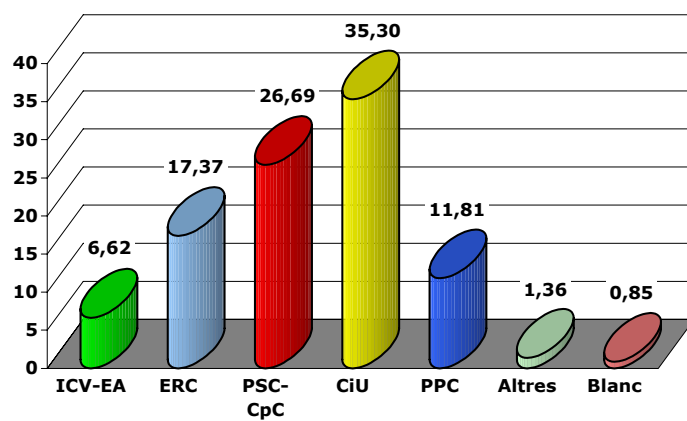



1.5 Resultats per barris

1.5.1 DISTRIBUCIÓ SECTORIAL DE LA PARTICIPACIÓ

Barri	Total vots	Total cens	% participació	% abstenció
Centre	2.050	2.810	72,95	27,05
Cerdanyola Nord	6.066	11.127	54,52	45,48
Cerdanyola Sud	5.376	9.745	55,17	44,83
Cirera	3.539	6.124	57,79	42,21
Eixample	14.760	20.627	71,56	28,44
La Llàntia	1.588	2.809	56,53	43,47
Molins / Torner	2.838	4.722	60,10	39,90
Palau/Escorxador	2.422	3.937	61,52	38,48
Peramàs	4.208	6.469	65,05	34,95
Pla d'en Boet	2.516	4.266	58,98	41,02
Rocafonda	4.148	7.171	57,84	42,16
Vista Alegre	3.221	5.281	60,99	39,01
Mataró	52.732	85.088	61,97	38,03

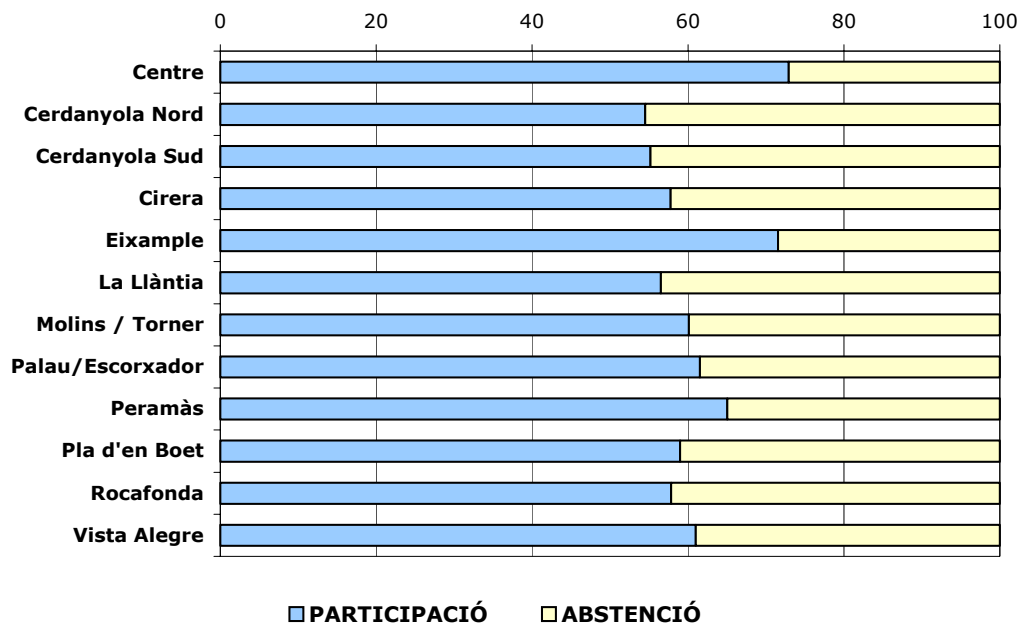



1.5.2 DISTRIBUCIÓ SECTORIAL DELS VOTS PER PARTIT

Resultats en nombre de vots

Barri	ICV-EA	ERC	PSC-CpC	CiU	PPC	Altres	Blanc	Nuls	Total
Centre	160	495	276	872	193	32	19	3	2.050
Cerdanyola Nord	463	453	2.759	1.211	968	144	60	8	6.066
Cerdanyola Sud	384	255	2.878	816	881	97	50	15	5.376
Cirera	288	303	1.587	731	522	59	37	12	3.539
Eixample	1.096	3.147	2.279	6.602	1.364	133	121	18	14.760
La Llàntia	150	83	739	295	284	19	13	5	1.588
Molins / Torner	247	315	1.102	639	439	65	28	3	2.838
Palau/Escorxador	200	345	738	708	355	42	26	8	2.422
Peramàs	321	497	1.397	1.318	572	60	32	11	4.208
Pla d'en Boet	268	231	980	581	394	49	12	1	2.516
Rocafonda	323	393	1.560	1.056	678	91	36	11	4.148
Vista Alegre	230	300	1.045	975	589	45	28	9	3.221
Total general:	4.130	6.817	17.340	15.804	7.239	836	462	104	52.732

Resultats en percentatge de vots

Barri	ICV-EA	ERC	PSC-CpC	CiU	PPC	Altres	Blanc
Centre	7,82	24,18	13,48	42,60	9,43	1,56	0,93
Cerdanyola Nord	7,64	7,48	45,54	19,99	15,98	2,38	0,99
Cerdanyola Sud	7,16	4,76	53,68	15,22	16,43	1,81	0,93
Cirera	8,17	8,59	45,00	20,73	14,80	1,67	1,05
Eixample	7,43	21,35	15,46	44,78	9,25	0,90	0,82
La Llàntia	9,48	5,24	46,68	18,64	17,94	1,20	0,82
Molins / Torner	8,71	11,11	38,87	22,54	15,49	2,29	0,99
Palau/Escorxador	8,29	14,29	30,57	29,33	14,71	1,74	1,08
Peramàs	7,65	11,84	33,29	31,40	13,63	1,43	0,76
Pla d'en Boet	10,66	9,18	38,97	23,10	15,67	1,95	0,48
Rocafonda	7,81	9,50	37,71	25,53	16,39	2,20	0,87
Vista Alegre	7,16	9,34	32,53	30,35	18,34	1,40	0,87

La plana següent mostra la distribució per barris en percentatge.

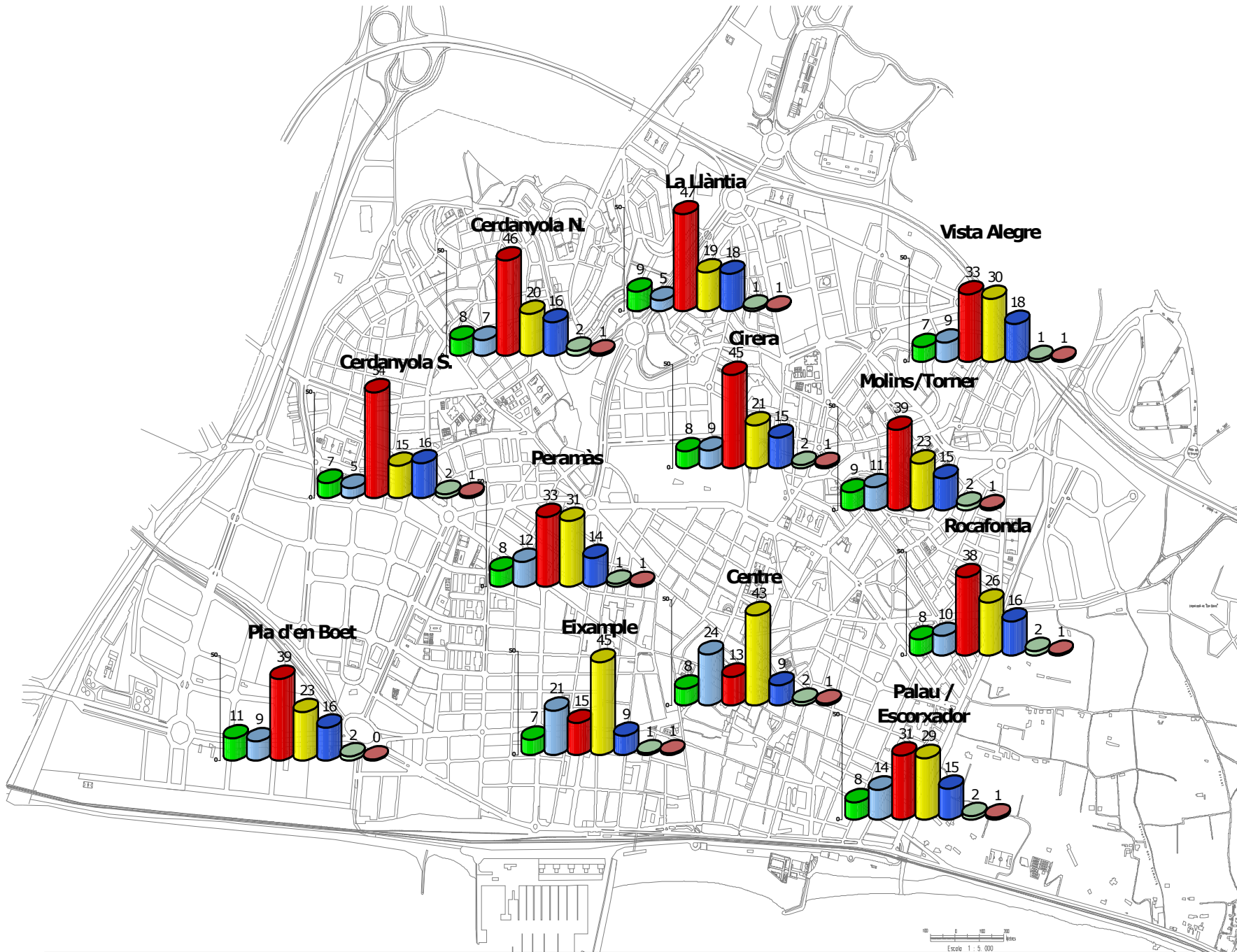

Escala 1 : 5.000



2 Comparació amb altres eleccions des de 1977 a 2003



2.1 Participació electoral en totes les eleccions

	Electors	Votants	% particip.	Abstenció	% abstenc.
GENERALS-77	67.000	52.000	77,61	15.000	22,39
GENERALS-79	67.739	49.060	72,43	18.679	27,57
MUNICIPALS-79	68.523	45.031	65,72	23.492	34,28
AUTONÒMIQUES-80	68.464	45.742	66,81	22.722	33,19
GENERALS-82	68.716	57.494	83,67	11.222	16,33
MUNICIPALS-83	68.663	48.056	69,99	20.607	30,01
AUTONÒMIQUES-84	69.722	48.722	69,88	21.000	30,12
REFERENDUM-86	70.276	49.802	70,87	20.474	29,13
GENERALS-86	70.276	55.348	78,76	14.928	21,24
MUNICIPALS-87	72.714	49.685	68,33	23.029	31,67
EUROPEES-87	72.714	49.274	67,76	23.440	32,24
AUTONÒMIQUES-88	73.333	44.632	60,86	28.701	39,14
EUROPEES-89	74.236	43.813	59,02	30.423	40,98
GENERALS-89	74.624	54.142	72,55	20.482	27,45
MUNICIPALS-91	76.329	45.259	59,29	31.070	40,71
AUTONÒMIQUES-92	77.112	44.777	58,07	32.335	41,93
GENERALS-93	78.136	61.149	78,26	16.987	21,74
EUROPEES-94	78.650	44.185	56,18	34.465	43,82
MUNICIPALS-95	79.617	51.944	65,24	27.673	34,76
AUTONÒMIQUES-95	80.393	52.494	65,30	27.899	34,70
GENERALS-96	80.724	63.710	78,92	17.014	21,08
MUNICIPALS-99	83.769	47.829	57,10	35.940	42,90
EUROPEES-99	83.766	47.451	56,65	36.315	43,35
AUTONÒMIQUES-99	83.725	51.050	60,97	32.675	39,03
GENERALS-2000	84.000	55.716	66,33	28.284	33,67
MUNICIPALS-03	84.600	50.913	60,18	33.687	39,82
AUTONÒMIQUES-03	85.088	52.732	61,97	32.356	38,03

Participació Electoral

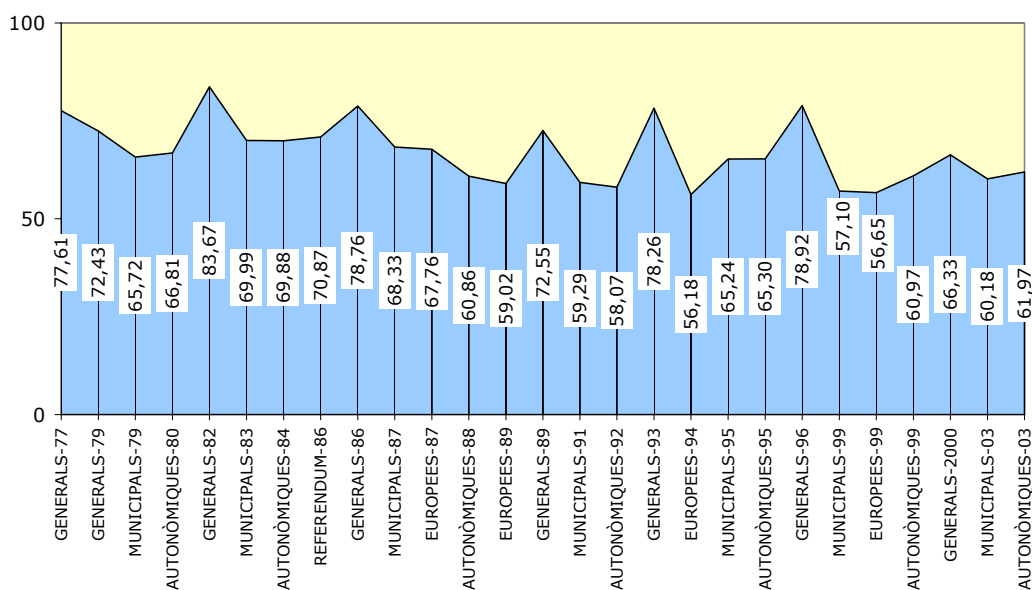



2.2 Participació electoral en les eleccions al Parlament de Catalunya

	Participació			Abstenció		
	Catalunya	Maresme	Mataró	Catalunya	Maresme	Mataró
AUTONÒMIQUES-80	61,43	67,15	66,81	38,57	32,85	33,19
AUTONÒMIQUES-84	64,26	68,08	69,88	35,74	31,92	30,12
AUTONÒMIQUES-88	59,37	62,83	60,86	40,63	37,17	39,14
AUTONÒMIQUES-92	54,87	58,92	58,07	45,13	41,08	41,93
AUTONÒMIQUES-95	63,99	66,12	65,30	36,01	33,88	34,70
AUTONÒMIQUES-99	59,90	61,70	60,97	40,10	38,30	39,03
AUTONÒMIQUES-03	63,39	64,36	61,97	36,61	35,64	38,03

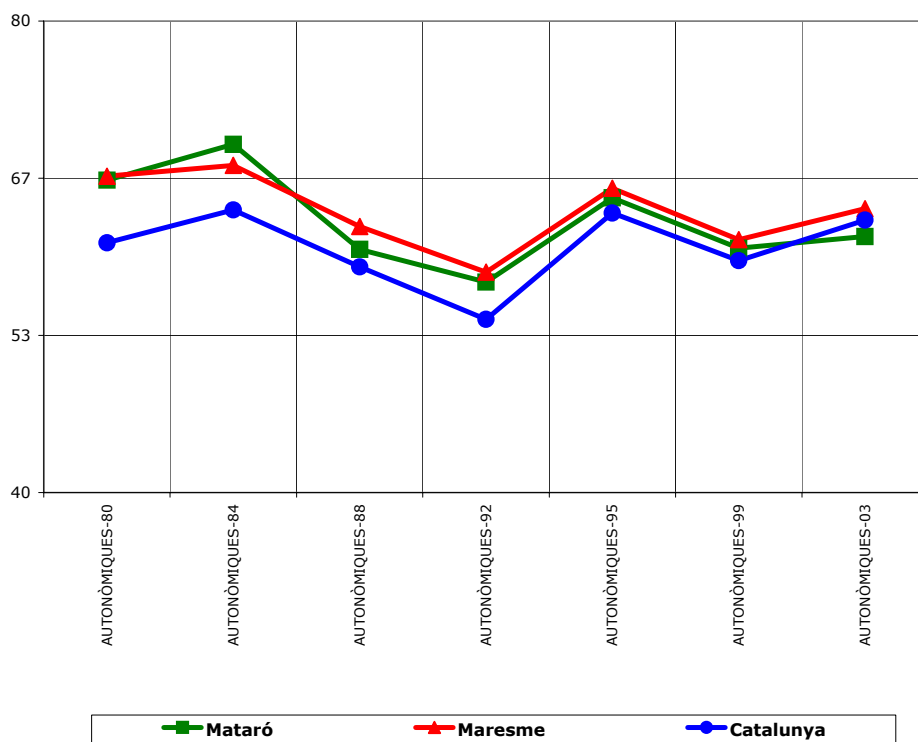



2.3 Resultats dels partits més votats en totes les eleccions

	ICV-EA (PSUC)	ERC (EP)	PSC-CpC (PSC-PSOE)	CIU	PPC (AP)
GENERALS-77	21,16	1,78	24,87	24,31	2,43
GENERALS-79	18,24	3,72	30,92	19,77	2,81
MUNICIPALS-79	26,85	3,21	31,26	25,73	
AUTONÒMIQUES-80	20,20	5,36	22,74	31,23	1,67
GENERALS-82	4,16	3,43	49,82	22,22	11,81
MUNICIPALS-83	6,93	4,24	51,03	23,17	8,25
AUTONÒMIQUES-84	4,90	3,68	37,74	41,33	5,83
GENERALS-86	2,89	2,24	49,60	27,98	8,14
MUNICIPALS-87	6,85	3,13	44,90	33,34	4,38
EUROPEES-87	4,26	3,71	45,21	25,43	8,55
AUTONÒMIQUES-88	6,48	2,63	37,50	41,56	5,05
EUROPEES-89	4,39	2,42	46,05	26,44	6,40
GENERALS-89	5,78	1,91	45,25	30,00	7,40
MUNICIPALS-91	9,29	1,41	42,14	35,67	5,64
AUTONÒMIQUES-92	5,83	6,09	35,06	42,09	4,79
GENERALS-93	6,74	3,94	40,96	30,83	13,91
EUROPEES-94	10,17	4,89	34,19	30,41	15,65
MUNICIPALS-95	11,24	4,86	37,15	29,61	14,70
AUTONÒMIQUES-95	9,65	7,19	30,21	38,92	12,13
GENERALS-96	7,67	3,45	42,90	27,83	16,79
MUNICIPALS-99	7,95	4,06	45,14	24,34	14,09
EUROPEES-99	5,64	3,73	41,35	25,56	16,96
AUTONÒMIQUES-99	3,61	6,21	40,77	36,21	9,73
GENERALS-2000	4,04	3,99	37,12	26,74	23,28
MUNICIPALS-03	11,62	8,74	33,56	20,28	17,11
AUTONÒMIQUES-03	7,85	12,95	32,95	30,03	13,76

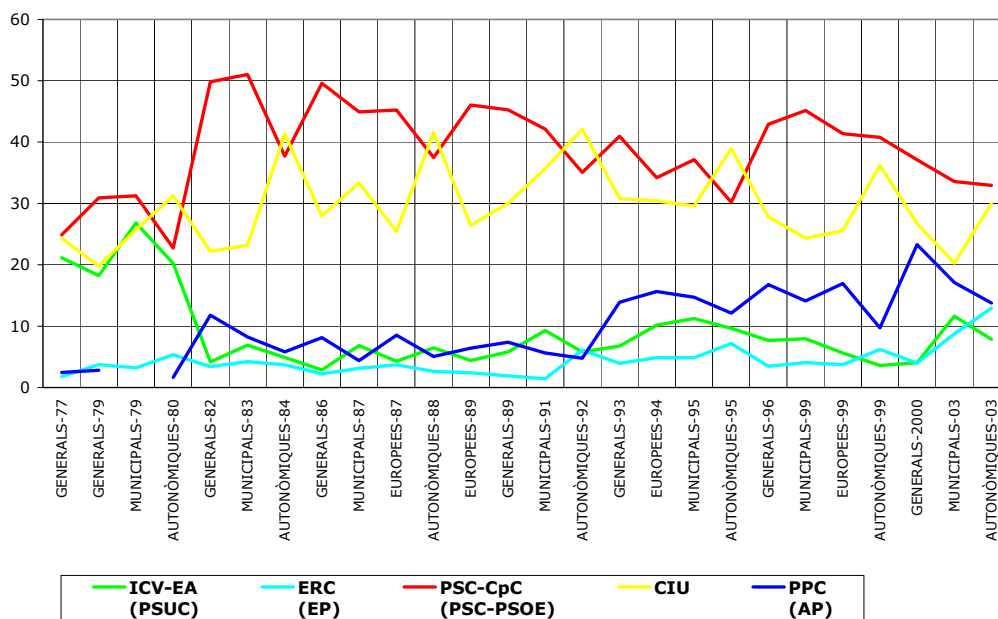



2.4 Resultats dels partits més votats en totes les eleccions al Parlament de Catalunya

	ICV-EA (PSUC)	PPC (AP)	ERC (EP)	CIU	PSC-CpC (PSC-PSOE)
AUTONÒMIQUES -80	20,20	1,67	5,36	31,23	22,74
AUTONÒMIQUES -84	4,90	5,83	3,68	41,33	37,74
AUTONÒMIQUES -88	6,48	5,05	2,63	41,56	37,50
AUTONÒMIQUES -92	5,83	4,79	6,09	42,09	35,06
AUTONÒMIQUES -95	9,65	12,13	7,19	38,92	30,21
AUTONÒMIQUES -99	3,61	9,73	6,21	36,21	40,77
AUTONÒMIQUES -03	7,85	13,76	12,95	30,03	32,95

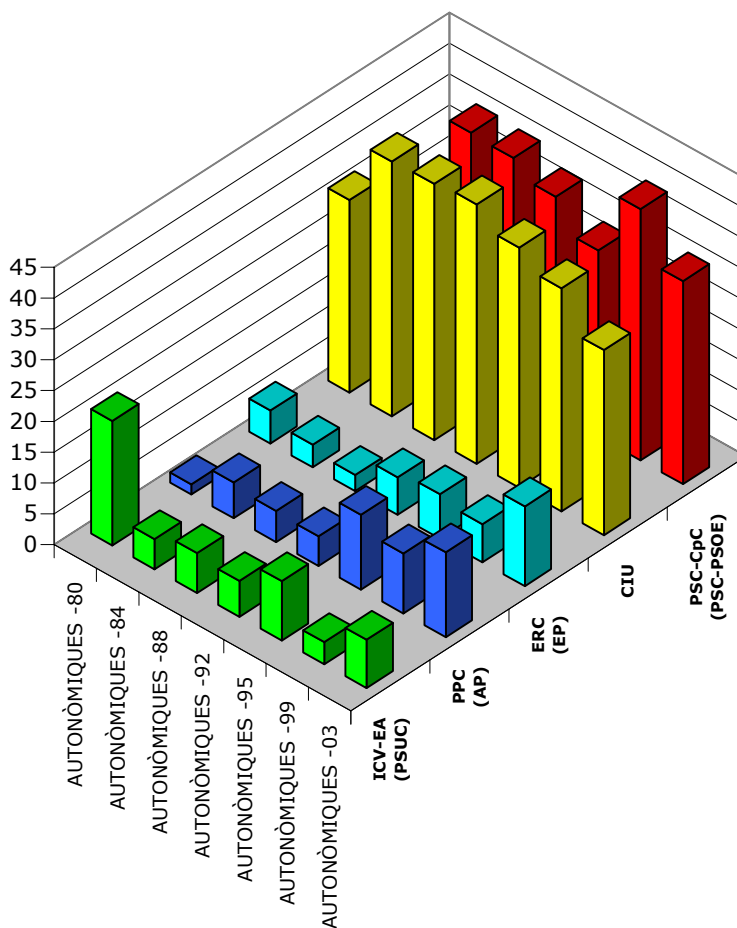

3 Resum de vots per meses electorals

Electors censats		Vots emesos		Vots nuls /ots vàlids		Abstenció (%)	Participació (%)															
85.088		52.732		104	52.628	38,03%	61,97%															
Dte.	Secció	Mesa	Opció política																			
			CDS	GIU	EBS	EC	Ei	ERC	EV-AE	ICV-EA	LIT-CI	MSR	PCPC	PHC	PNCA	POSI	PPC	PSC-CpC	PxC	UADEP	V.BLANC	Total
		01/001/U	0	254	0	0	0	89	2	27	0	0	0	0	0	0	37	58	0	1	6	474
01/001	Total	0	254	0	0	0	89	2	27	0	0	0	0	0	0	0	37	58	0	1	6	474
		01/002/A	0	157	0	1	0	78	2	22	0	0	0	0	0	0	13	34	0	0	3	310
		01/002/B	0	170	0	0	0	74	0	24	0	0	0	0	0	0	20	52	0	0	2	342
01/002	Total	0	327	0	1	0	152	2	46	0	0	0	0	0	0	0	33	86	0	0	5	652
		01/003/A	0	165	0	1	0	82	1	22	0	0	0	0	0	0	47	43	0	0	2	363
		01/003/B	0	158	0	1	0	73	2	15	0	0	0	0	0	0	42	41	3	0	7	342
01/003	Total	0	323	0	2	0	155	3	37	0	0	0	0	0	0	0	89	84	3	0	9	705
		01/004/A	0	174	0	0	2	62	0	22	0	0	0	0	0	0	29	34	0	0	4	327
		01/004/B	0	201	0	0	0	65	2	22	0	0	0	0	0	0	30	33	0	0	0	353
01/004	Total	0	375	0	0	2	127	2	44	0	0	0	0	0	0	0	59	67	0	0	4	680
		01/005/A	1	230	0	0	0	115	0	35	0	0	0	0	0	0	52	39	0	0	4	476
		01/005/B	0	227	0	0	0	122	0	36	0	0	0	0	0	1	38	60	1	0	7	492
01/005	Total	1	457	0	0	0	237	0	71	0	0	0	0	0	0	1	90	99	1	0	11	968
		01/006/A	0	254	0	0	1	135	1	38	0	0	0	0	0	0	35	56	0	1	4	525
		01/006/B	0	178	0	0	0	64	1	25	0	0	0	0	0	0	28	53	0	0	3	352
		01/006/C	0	248	0	0	0	110	0	51	0	0	1	0	0	0	44	57	0	0	5	516
01/006	Total	0	680	0	0	1	309	2	114	0	0	1	0	0	0	0	107	166	0	1	12	1.393
		01/007/A	0	192	0	0	0	112	1	30	0	0	0	0	0	0	34	61	0	0	1	431
		01/007/B	0	226	0	0	0	109	3	34	0	0	0	0	0	0	33	62	0	0	5	472
01/007	Total	0	418	0	0	0	221	4	64	0	0	0	0	0	0	0	67	123	0	0	6	903
		01/008/U	0	177	0	1	2	99	4	31	0	0	0	0	0	1	24	40	2	0	4	385
01/008	Total	0	177	0	1	2	99	4	31	0	0	0	0	0	0	1	24	40	2	0	4	385
01	Total	1	3.011	0	4	5	1.389	19	434	0	0	1	0	0	0	2	506	723	6	2	57	6.160

Dte.	Secció	Mesa	Opció política																		Total
			CDS	CIU	EBS	EC	Ei	ERC	EV-AE	ICV-EA	LIT-CI	MSR	PCPC	PHC	PNCA	POSI	PPC	PSC-CpC	PxC	UADEP	
		02/001/A	0	251	0	0	0	107	1	45	0	0	1	0	0	40	65	1	0	8	519
		02/001/B	0	240	0	0	0	140	2	45	0	0	1	0	0	48	85	0	0	3	564
02/001	Total	0	491	0	0	247	3	90	0	0	1	1	0	0	88	150	1	0	11	1.083	
		02/002/U	0	258	1	0	0	99	2	48	0	0	0	1	2	55	102	1	1	2	572
02/002	Total	0	258	1	0	99	2	48	0	0	0	0	1	2	55	102	1	1	2	572	
		02/003/U	1	119	0	0	0	84	4	45	0	0	1	0	2	79	125	2	0	4	466
02/003	Total	1	119	0	0	84	4	45	0	0	0	1	0	2	79	125	2	0	4	466	
		02/004/U	2	60	0	0	0	23	1	20	0	0	0	0	0	44	151	1	0	6	308
02/004	Total	2	60	0	0	23	1	20	0	0	0	0	0	0	44	151	1	0	6	308	
		02/005/A	0	169	1	0	2	80	3	34	1	0	1	0	1	67	95	0	1	8	463
		02/005/B	0	190	0	0	0	62	3	59	0	0	0	0	0	65	117	0	1	4	501
02/005	Total	0	359	1	0	142	6	93	1	0	1	0	0	1	132	212	0	2	12	964	
		02/006/A	1	87	0	0	0	46	1	18	1	1	1	0	1	42	126	1	0	3	329
		02/006/B	0	83	0	0	0	50	6	24	0	0	0	0	1	58	124	0	0	1	347
02/006	Total	1	170	0	0	96	7	42	1	1	1	0	1	1	100	250	1	0	4	676	
		02/007/U	0	136	0	1	1	96	2	25	0	0	0	0	0	29	93	0	0	0	383
02/007	Total	0	136	0	1	1	96	2	25	0	0	0	0	0	29	93	0	0	0	383	
		02/008/A	0	215	0	1	1	85	1	21	0	0	0	0	0	45	43	0	1	8	421
		02/008/B	0	199	0	0	0	99	1	23	0	0	0	0	1	43	77	2	0	4	449
02/008	Total	0	414	0	1	1	184	2	44	0	0	0	0	1	88	120	2	1	12	870	
		02/009/A	0	132	0	0	0	79	2	27	0	0	0	1	0	22	52	2	0	1	319
		02/009/B	0	167	1	0	0	103	1	34	0	0	0	1	0	28	60	0	0	0	396
02/009	Total	0	299	1	0	182	3	61	0	0	0	0	2	0	2	50	112	2	0	1	715
		02/010/U	0	250	1	0	0	158	9	62	0	0	0	0	2	54	80	1	1	9	627
02/010	Total	0	250	1	0	158	9	62	0	0	0	0	0	2	54	80	1	1	9	627	
		02/011/A	0	155	0	0	0	77	1	27	0	0	0	0	0	30	57	0	0	6	353
		02/011/B	0	162	0	0	2	76	0	19	0	0	0	0	1	29	58	0	0	3	350
02/011	Total	0	317	0	0	153	1	46	0	0	0	0	0	1	59	115	0	0	9	703	
		02/012/U	0	230	0	0	0	119	3	40	0	0	1	0	0	79	136	1	0	6	615
02/012	Total	0	230	0	0	119	3	40	0	0	1	0	0	0	79	136	1	0	6	615	
02	Total	4	3.103	4	2	6	1.583	43	616	2	1	4	4	2	12	857	1.646	12	5	76	7.982

Dte.	Secció	Mesa	Opció política																		Total	
			CDS	CIU	EBS	EC	Ei	ERC	EV-AE	ICV-EA	LIT-CI	MSR	PCPC	PHC	PNCA	POSI	PPC	PSC-CpC	PxC	UADEP		V.BLANC
		03/001/A	1	106	0	0	0	29	0	15	1	0	0	0	1	0	32	91	1	0	8	285
		03/001/B	0	131	0	0	0	34	2	19	0	0	0	0	1	47	104	1	0	4	343	
	03/001	Total	1	237	0	0	63	2	34	1	0	0	0	1	1	79	195	2	0	12	628	
		03/002/A	0	67	0	0	0	30	2	29	0	2	0	1	0	50	133	3	0	1	318	
		03/002/B	0	93	0	0	0	44	5	39	0	0	2	0	0	46	138	1	1	2	371	
	03/002	Total	0	160	0	0	74	7	68	0	2	2	0	1	0	96	271	4	1	3	689	
		03/003/A	0	63	0	0	0	17	4	23	0	0	0	1	57	104	1	0	1	271		
		03/003/B	0	74	0	0	0	25	6	41	0	2	0	2	57	143	0	0	2	353		
	03/003	Total	0	137	0	0	42	10	64	0	2	0	2	0	2	114	247	1	0	3	624	
		03/004/A	0	38	0	0	0	15	0	13	0	0	0	0	3	34	101	0	0	1	205	
		03/004/B	1	42	1	1	0	21	1	25	1	0	0	1	61	139	1	0	2	297		
		03/004/C	4	51	0	0	0	24	6	29	0	0	0	0	3	52	132	0	0	2	303	
	03/004	Total	5	131	1	1	0	60	7	67	1	0	0	0	7	147	372	1	0	5	805	
		03/005/A	3	62	0	0	0	13	3	15	0	0	0	0	1	59	121	0	0	3	280	
		03/005/B	2	61	0	1	0	23	6	26	0	0	0	2	3	71	167	0	0	2	362	
	03/005	Total	5	123	0	1	0	36	9	41	0	0	0	0	4	130	288	0	0	5	642	
		03/006/A	0	74	0	0	0	30	3	23	0	0	0	1	2	54	114	1	1	0	303	
		03/006/B	0	110	1	0	0	35	5	23	0	0	2	0	1	72	134	0	0	2	385	
	03/006	Total	0	184	1	0	65	8	46	0	0	0	2	1	3	126	248	1	1	2	688	
		03/007/A	1	44	0	0	0	27	1	35	0	1	1	0	1	40	88	0	0	5	244	
		03/007/B	0	67	0	0	1	27	1	46	0	0	1	0	1	58	131	1	0	6	341	
	03/007	Total	1	111	0	0	1	54	2	81	0	1	2	0	1	2	98	219	1	0	11	585
		03/008/A	0	25	0	0	0	12	3	18	0	0	1	1	0	25	138	0	0	0	223	
		03/008/B	0	36	0	0	0	23	3	26	0	0	1	1	0	44	163	0	0	4	302	
	03/008	Total	0	61	0	0	35	6	44	0	0	2	2	0	1	69	301	0	0	4	525	
		03/009/A	0	98	0	0	0	49	1	24	1	0	1	0	1	55	130	0	0	1	362	
		03/009/B	0	93	0	0	1	33	8	23	0	0	0	0	1	72	125	0	0	3	359	
		03/009/C	0	89	0	0	0	45	3	26	1	0	3	0	2	61	125	0	0	2	357	
	03/009	Total	0	280	0	0	1	127	12	73	2	0	4	0	1	4	188	380	0	0	6	1.078
		03/010/U	0	215	0	0	0	83	1	28	0	0	0	2	0	71	44	1	0	3	448	
	03/010	Total	0	215	0	0	83	1	28	0	0	0	2	0	0	71	44	1	0	3	448	
		03/011/A	0	135	0	0	0	44	2	29	0	0	0	0	0	45	81	0	0	4	340	
		03/011/B	0	133	0	0	0	74	5	20	0	0	0	0	0	67	106	0	0	4	409	
	03/011	Total	0	268	0	0	118	7	49	0	0	0	0	0	0	112	187	0	0	8	749	
		03/012/A	0	139	0	0	0	34	1	7	0	0	0	1	0	68	52	0	1	3	306	
		03/012/B	2	213	0	0	0	42	3	8	0	0	0	0	0	72	47	0	0	2	389	
	03/012	Total	2	352	0	0	76	4	15	0	0	0	1	0	0	140	99	0	1	5	695	
		03/013/A	0	116	0	0	1	24	3	32	0	0	0	0	0	48	139	0	1	6	370	
		03/013/B	0	100	0	0	0	31	3	48	0	0	3	0	0	79	152	0	0	8	424	
		03/013/C	0	105	0	0	1	43	4	38	0	0	0	0	0	62	147	0	0	1	401	
	03/013	Total	0	321	0	0	2	98	10	118	0	0	3	0	0	189	438	0	1	15	1.195	
		03/014/A	0	41	0	0	0	34	2	30	0	0	0	0	1	63	109	0	0	2	282	
		03/014/B	0	77	0	0	0	27	1	21	0	0	0	0	0	71	151	0	0	4	352	
	03/014	Total	0	118	0	0	0	61	3	51	0	0	0	0	1	134	260	0	0	6	634	
03	Total		14	2.698	2	2	4	992	88	779	4	5	13	9	5	25	1.693	3.549	11	4	88	9.985

Dte.	Secció	Mesa	Opció política																			Total
			CDS	CIU	EBS	EC	Ei	ERC	EV-AE	ICV-EA	LIT-CI	MSR	PCPC	PHC	PNCA	POSI	PPC	PSC-CpC	PxC	UADEP	V.BLANC	
		04/001/A	0	84	0	0	0	48	3	27	0	0	0	0	0	2	36	92	0	0	2	294
		04/001/B	1	103	0	0	2	51	7	22	0	1	0	2	0	1	48	110	0	0	5	353
	04/001	Total	1	187	0	0	2	99	10	49	0	1	0	2	0	3	84	202	0	0	7	647
		04/002/A	0	41	0	0	0	11	1	17	0	0	0	0	0	37	156	1	0	2	266	
		04/002/B	1	51	1	0	0	13	2	24	0	0	0	0	0	49	208	1	0	0	350	
	04/002	Total	1	92	1	0	0	24	3	41	0	0	0	0	0	86	364	2	0	2	616	
		04/003/U	0	59	1	0	0	15	9	45	0	0	2	0	0	1	91	251	0	1	2	477
	04/003	Total	0	59	1	0	0	15	9	45	0	0	2	0	0	1	91	251	0	1	2	477
		04/004/A	0	59	1	1	0	30	3	21	0	0	0	0	1	46	128	1	0	3	294	
		04/004/B	0	71	0	0	0	24	2	31	0	0	0	1	0	60	199	0	0	4	392	
		04/004/C	0	64	0	0	1	43	3	29	1	0	0	0	1	40	167	0	0	4	353	
	04/004	Total	0	194	1	1	1	97	8	81	1	0	0	1	0	2	146	494	1	0	11	1.039
		04/005/A	0	93	0	0	0	34	1	55	0	0	0	0	1	79	201	0	0	6	470	
		04/005/B	0	122	0	1	0	35	7	64	0	0	2	0	0	99	279	0	0	2	611	
	04/005	Total	0	215	0	1	0	69	8	119	0	0	2	0	0	1	178	480	0	0	8	1.081
		04/006/A	0	109	0	0	0	64	6	35	0	0	0	0	0	54	117	0	0	8	393	
		04/006/B	0	135	0	0	0	51	7	50	0	0	0	0	1	79	170	0	0	9	502	
		04/006/C	0	142	0	0	0	52	5	36	0	0	0	2	0	66	191	0	0	5	500	
	04/006	Total	0	386	0	0	0	167	18	121	0	0	0	2	0	2	199	478	0	0	22	1.395
		04/007/U	0	80	0	1	0	14	6	31	0	0	0	0	0	106	259	0	0	5	502	
	04/007	Total	0	80	0	1	0	14	6	31	0	0	0	0	0	106	259	0	0	5	502	
04	Total		2	1.213	3	3	3	485	62	487	1	1	4	5	0	9	890	2.528	3	1	57	5.757

Dte.	Secció	Mesa	Opció política																			Total
			CDS	CIU	EBS	EC	Ei	ERC	EV-AE	ICV-EA	LIT-CI	MSR	PCPC	PHC	PNCA	POSI	PPC	PSC-CpC	PxC	UADEP	V.BLANC	
		05/001/A	0	97	0	0	0	53	1	23	0	0	0	0	0	43	111	0	0	1	329	
		05/001/B	0	85	0	0	0	43	2	20	0	0	0	1	0	59	176	0	1	3	390	
		05/001/C	0	88	0	0	0	41	5	22	0	0	0	0	0	51	144	0	1	4	356	
05/001		Total	0	270	0	0	0	137	8	65	0	0	0	1	0	153	431	0	2	8	1.075	
		05/002/A	0	74	0	0	0	25	8	28	0	0	3	0	0	63	155	0	0	3	359	
		05/002/B	0	65	1	0	1	27	12	31	0	1	0	0	1	70	195	0	0	6	410	
05/002		Total	0	139	1	0	1	52	20	59	0	1	3	0	1	133	350	0	0	9	769	
		05/003/A	0	58	0	0	0	19	7	27	0	0	0	1	1	52	144	0	0	3	312	
		05/003/B	0	74	0	0	0	15	5	40	0	0	0	1	1	60	165	0	1	8	370	
05/003		Total	0	132	0	0	0	34	12	67	0	0	0	2	2	112	309	0	1	11	682	
		05/004/A	0	47	0	0	1	7	4	24	0	0	0	0	0	46	117	0	0	4	250	
		05/004/B	0	70	0	0	0	14	2	37	0	0	0	0	0	47	151	0	0	6	327	
05/004		Total	0	117	0	0	1	21	6	61	0	0	0	0	0	93	268	0	0	10	577	
		05/005/U	1	63	0	0	1	22	9	30	0	0	3	0	0	84	173	0	0	1	387	
05/005		Total	1	63	0	0	1	22	9	30	0	0	3	0	0	84	173	0	0	1	387	
		05/006/A	0	36	0	0	0	18	2	13	0	0	1	1	0	47	150	0	0	2	273	
		05/006/B	1	48	1	0	0	20	4	25	0	0	3	0	1	51	160	1	0	1	316	
05/006		Total	1	84	1	0	0	38	6	38	0	0	4	1	0	98	310	1	0	3	589	
		05/007/A	0	47	0	0	0	9	4	18	0	0	0	0	2	64	165	0	0	3	312	
		05/007/B	0	59	0	0	0	9	3	21	0	0	0	0	0	44	168	0	0	6	310	
05/007		Total	0	106	0	0	0	18	7	39	0	0	0	0	2	108	333	0	0	9	622	
		05/008/A	1	22	0	0	0	10	2	15	0	0	0	0	2	52	110	0	1	2	217	
		05/008/B	0	40	0	0	0	10	5	22	0	0	0	0	0	53	159	0	0	4	293	
05/008		Total	1	62	0	0	0	20	7	37	0	0	0	0	2	105	269	0	1	6	510	
		05/009/U	0	64	0	0	0	26	1	26	2	0	0	1	0	74	252	1	0	2	449	
05/009		Total	0	64	0	0	0	26	1	26	2	0	0	1	0	74	252	1	0	2	449	
		05/010/U	0	38	0	0	0	14	3	6	0	0	0	1	1	50	120	1	2	2	238	
05/010		Total	0	38	0	0	0	14	3	6	0	0	0	1	1	50	120	1	2	2	238	
		05/011/A	0	58	1	0	0	9	2	23	0	0	0	0	0	57	164	2	0	5	321	
		05/011/B	0	54	0	1	1	20	4	34	0	0	1	0	0	64	190	2	0	4	375	
05/011		Total	0	112	1	1	1	29	6	57	0	0	1	0	0	121	354	4	0	9	696	
		05/012/A	1	47	0	0	0	8	6	21	0	0	0	0	1	44	171	0	0	1	300	
		05/012/B	0	44	0	0	0	14	6	30	0	0	2	0	0	59	188	0	0	1	344	
05/012		Total	1	91	0	0	0	22	12	51	0	0	2	0	1	103	359	0	0	2	644	
		05/013/A	0	39	0	0	0	14	5	21	0	0	0	0	0	40	153	0	0	2	274	
		05/013/B	0	37	0	0	0	9	7	22	0	0	0	0	0	57	187	0	0	0	319	
		05/013/C	1	52	0	0	0	20	2	22	1	0	0	0	1	57	160	0	0	1	317	
05/013		Total	1	128	0	0	0	43	14	65	1	0	0	0	1	154	500	0	0	3	910	
		05/014/U	0	63	0	0	0	18	2	22	0	0	0	0	0	37	162	1	0	2	307	
05/014		Total	0	63	0	0	0	18	2	22	0	0	0	0	0	37	162	1	0	2	307	
		05/015/U	0	95	0	0	1	38	10	35	0	0	1	0	2	67	228	2	0	5	484	
05/015		Total	0	95	0	0	1	38	10	35	0	0	1	0	2	67	228	2	0	5	484	
		05/016/A	0	48	0	0	0	12	5	17	0	0	0	1	0	39	130	3	0	4	259	
		05/016/B	0	50	0	1	0	11	5	24	0	0	0	0	0	37	116	1	0	0	245	
05/016		Total	0	98	0	1	0	23	10	41	0	0	1	0	0	76	246	4	0	4	504	
		05/017/U	0	64	0	0	0	16	4	35	0	0	1	0	0	51	203	0	0	6	380	
05/017		Total	0	64	0	0	0	16	4	35	0	0	1	0	0	51	203	0	0	6	380	
		05/018/U	0	34	0	0	0	18	5	12	0	0	0	0	0	27	121	0	0	2	219	
05/018		Total	0	34	0	0	0	18	5	12	0	0	0	0	0	27	121	0	0	2	219	
		05/019/U	0	54	0	0	1	31	2	34	0	0	0	0	0	51	205	0	1	7	386	
05/019		Total	0	54	0	0	1	31	2	34	0	0	0	0	0	51	205	0	1	7	386	

