

2011 | Programa d'actuació municipal Pressupost general de l'Ajuntament



Presentació

El context socioeconòmic actual condiona de forma clara el Programa d'Actuació Municipal de Mataró per a l'any 2011. Per segon any consecutiu, el pressupost consolidat de l'Ajuntament es redueix, aquest cop de forma significativa i conseqüent amb la disminució d'ingressos associada a la crisi econòmica global. Per una banda, un descens de l'aportació estatal en concepte de Participació en els ingressos de l'Estat. De l'altra, la contenció de la nostra pressió fiscal i la disminució dels ingressos associats a la construcció.

Tot i els ajustos necessaris en un marc pressupostari de contenció, el recull d'actuacions que conformen aquest PAM continuen mostrant una voluntat i esforç decidits vers aquells àmbits d'actuació que considerem prioritaris per a una ciutat cohesionada socialment, i al mateix temps dinàmica i coneixedora de la seva necessitat de transformació.

Actualment, és una prioritat l'atenció especial a aquells col·lectius més vulnerables i que més estan patint l'actual crisi econòmica, alhora que també ho és dur a terme aquelles actuacions dirigides a la promoció de la activitat econòmica i a l'impuls de la iniciativa emprenedora en un marc d'innovació i diversificació productiva. La distinció de Ciutat de la Ciència i la Innovació atorgada a Mataró recentment exemplifica i reconeix aquesta aposta: l'esforç que la nostra ciutat està realitzant per reorientar el seu model productiu dotant-nos de les infraestructures i serveis necessaris per a desenvolupar una economia sostenible més basada en el coneixement i la innovació.

El desenvolupament i consolidació del projecte TecnoCampus, els vivers d'empreses, l'escolarització i la formació com a elements de capacitació, les polítiques actives d'ocupació, l'economia verda com a model de creixement sostenible, la promoció de l'economia de la salut i assistència, la cultura com a pol d'atracció, la modernització de la nostra administració..., són exemples d'actuacions prioritàries que coincideixen en aquesta aposta estratègica de transformació de ciutat.

Necessàriament, l'esforç inversor restarà condicionat per un escenari de contenció, i, en aquest sentit es prioritzaran les inversions ja iniciades en períodes anteriors: equipaments culturals i educatius com la Biblioteca Antoni Comas, la rehabilitació de la Nau Cabot i Barba, la rehabilitació de l'antiga escola universitària per prestar serveis socials amb major qualitat i incrementar l'oferta formativa, l'equipament de Mas Miralles, així com altres actuacions compromeses i inversions de manteniment de la nostra ciutat.

Tot plegat, doncs, és obvi que l'austeritat i el rigor habituals en l'elaboració del pressupost i del Programa d'Actuació Municipal de Mataró prenen una rellevància encara més evident en el context actual, però tot i així, mantenim ferm el nostre compromís amb aquells reptes que Mataró ha d'afrontar com una ciutat cohesionada socialment, mediambientalment compromesa, territorialment compacta i immersa en un procés de transformació productiva que ha d'encaminar la ciutat cap a noves oportunitats de futur.

Joan Antoni Baron i Espinar
Alcalde de Mataró

Índex

Presentació.....	5
Introducció.....	6
La ciutat.....	6
L'organització municipal.....	9
El procés de participació.....	11

PROGRAMA 2011

Els eixos estratègics per a l'any 2011.....	12
Eix 1. La ciutat pensada per a les persones.....	13
Eix 2. La ciutat: territori i desenvolupament econòmic.....	26
Eix 3. L'Ajuntament al servei de les persones.....	37

PRESSUPOST GENERAL DE L'AJUNTAMENT

Marc pressupostari 2011.....	44
1. Distribució de l'origen dels ingressos.....	47
2. Distribució del destí de la despesa.....	47
3. Pressupost per programes, subprogrames i projectes de l'Ajuntament i Organismes Autònoms.....	49
4. Programa d'inversions del grup.....	58
Pressupost per a l'Ajuntament 2011.....	59
1. Introducció.....	60
2. Pressupost d'ingressos.....	61
2.1 Ingressos corrents.....	61
2.2 Ingressos de capital.....	63
2.3 Pressupost municipal d'ingressos: classificació econòmica.....	65
2.4 Pressupost municipal d'ingressos: classificació orgànica.....	68
3. Pressupost de despeses.....	71
3.1 Despeses corrents.....	71
3.1.1. Despeses de personal.....	71
3.1.2. Despeses de béns corrents i serveis.....	71
3.1.3. Despeses financeres.....	72

3.1.4. Transferències corrents.....	72
3.2 Despeses de capital	72
3.3 Annex d'inversions. Exercici 2011	73
3.4 Pressupost municipal de despeses: classificació econòmica	74
3.5 Pressupost municipal de despeses: classificació funcional	88
3.6 Pressupost municipal de despeses: classificació orgànica.....	101
Pressupost dels Organismes Autònoms	113
1. Pressupost de l'Institut Municipal d'Acció Cultural.....	113
2. Pressupost de l'Institut d'Esports	118
3. Pressupost de l'Institut Municipal d'Educació	123
4. Pressupost de l'Institut Municipal de Promoció Econòmica de Mataró	130
Estat de Previsió d'ingressos i despeses de les societats mercantils i entitats públiques empresarials.....	136
1. Pressupost de Promoció Urbanística de Mataró, S.A.	135
2. Pressupost d'Aigües de Mataró, S.A.	137
3. Pressupost de Prohabitatge, S.A.	138
4. Pressupost de Gintra, S.A.	134
5. Pressupost de Mataró Audiovisual	140
6. Pressupost del Parc Tecnocampus Mataró.....	141

INTRODUCCIÓ

El Programa d'Actuació Municipal 2011 consta dels següents apartats:

Una primera part, en la qual:

- es faciliten dades que ens permeten situar la ciutat dins del **context socioeconòmic** actual i la seva evolució durant els darrers anys,
- es fa referència a l'**organització municipal** de què disposa l'Ajuntament per dur a terme la seva actuació
- i es sintetitza la contribució de la participació ciutadana en el procés d'elaboració del PAM i el pressupost.

Una segona part, en què:

- es relacionen les **prioritats** del Govern per a l'any 2011,
- es detallen les **accions** que es preveu dur a terme durant l'any 2011, en el marc dels eixos estratègics que defineix l'Acord de Govern per al mandat 2007-2011.

LA CIUTAT

La població: es manté la tònica de creixement demogràfic, si bé d'una manera més temperada.

	Valor recent ³	V. interanual	Variació 4 anys	Període
Població	123.523	0,5%	3,8%	30 setembre 2010
Edat mitjana	39,63	0,2 anys	0,42 anys	1 gener 2010
Esperança de vida	82,04	0,16 anys	1,06 anys	2005-2009
Proporció població estrangera	17,40%	0,1 p.p.	2,7 p.p.	30 setembre 2010
Naixements (acumulat anual)	1.536	-6,2%	9,1%	Setembre-2010

- Alentiment del creixement demogràfic pel menor ritme d'arribada de població estrangera.
- Contràriament a períodes anteriors, el creixement demogràfic de la ciutat s'explica principalment pel creixement natural de la població (naixements – defuncions).
- Les estimacions apunten a una clara moderació del creixement demogràfic.
- Progressiu envelliment de la població de la ciutat, a causa de la seva estructura d'edats i de la creixent esperança de vida.
- Mataró ocupa la novena posició en creixement demogràfic en comparació amb els 19 municipis de la província amb més de 50.000 habitants.

El consum: descens en la matriculació de vehicles.

	Valor recent	V. interanual	Variació 4 anys	Període
Matriculació turismes (acumulat anual)	2.223	22,8%	-46,4%	Setembre-2010
Residus generats (acumulat anual)	66.260.168	-0,9%	2,8%	Març-2010

- El principal indicador per avaluar el consum a nivell municipal –la matriculació de turismes– torna a registrar descensos els darrers mesos, després de la recuperació experimentada el darrer any.

Habitatge: el sector de la de construcció d'habitatges es continua retraient.

	Valor recent	V. interanual	Variació 4 anys	Període
Habitatges iniciats (visats d'obra acumulat anual)	186	2,8%	-86,1%	2n trim. 2010
Preu m ² construït (habitatge nou)	2.777	-4,4%	-29,8%	Setembre-2010

- Intensa reducció dels nivells de construcció de vivendes i descens del preu per metre quadrat.

La mobilitat: la situació de crisi tendeix a reduir la mobilitat.

	Valor recent	V. interanual	Variació 4 anys	Període
Autobús urbà (acumulat anual viatgers)	4.682.373	-2,8%	-8,6%	Setembre-2010
Autobús interurbà (viatgers)	1.690.855	-1,7%	14,3%	Setembre-2010
RENFE viatgers Mataró	2.277.354	-16,3%	-14,0%	2009
IMD Autopista C-32	49.803	-3,8%	-12,5%	1r sem. 2010
IMD Autovia C-60	52.699	-0,2%	18,0%	2008
Seguretat viària (accidents / 1000 veh.)	6,1	4,1%	-4,0%	2009

- L'escenari de crisi pot haver afectat el volum de mobilitat obligada per motius de treball.
- Cau el nombre d'usuaris de l'autobús urbà, tot i els indicis de recuperació en els darrers mesos.
- Descens del pas de vehicles per la C-32.
- Empitjorament de l'índex d'incidència dels accidents de trànsit.

L'ocupació i l'activitat: la crisi incideix de forma especialment greu en el mercat laboral.

	Valor recent	V. interanual	Variació 4 anys	Període
Assalariats	29.257	-1,6%	-12,4%	3r trim. 2010
Nombre d'empreses	3.588	-4,8%	-17,1%	2n trim. 2010
Autònoms	7.773	-3,6%	-13,7%	2n trim. 2010
Contractes (acumulat anual)	28.055	2,8%	-18,0%	Setembre-2010
Atur registrat	12.456	5,0%	106,3%	Setembre-2010
Dones desocupades registrades	6.034	6,8%	67,9%	Setembre-2010
Atur registrat al sector tèxtil	2.069	-3,2%	-1,5%	Setembre-2010
Atur registrat al sector de la construcció	2.288	2,5%	332,5%	Setembre-2010
Taxa d'atur registrat ¹	19,10%	0,91 p.p.	9,64 p.p.	Setembre-2010
Accidents laborals (cada 1000 assal.).	43,9	-17,3%	-7,1%	2009

- Tot i que la tendència en els darrers períodes suggereix que s'ha pogut tocar sostre en el deteriorament generalitzat del mercat laboral, els nivells de desocupació han assolit registres comparativament elevats
- Els problemes del sector de la construcció s'han afegit a la progressiva destrucció d'ocupació al sector tèxtil.
- La manca de qualitat de molts dels llocs de treball del mercat de treball local explica en part el ràpid deteriorament quantitatiu de l'atur.
- Disminució significativa del nombre d'accidents laborals.

Estructura productiva: continua el procés de diversificació de l'activitat productiva de la ciutat.

	Valor recent	V. interanual	Variació 4 anys	Període
Indústria tèxtil	8,19%	-0,4 p.p.	-3,9 p.p.	2n trim. 2010
Construcció	7,49%	-0,9 p.p.	-3,7 p.p.	2n trim. 2010
Comerç a l'engròs i al detall	18,56%	-0,3 p.p.	-0,1 p.p.	2n trim. 2010
Hostaleria	4,8%	0,2 p.p.	0,7 p.p.	2n trim. 2010
Serveis a les empreses	4,39%	0,0 p.p.	-3,6 p.p.	2n trim. 2010
Educació	6,74%	0,0 p.p.	2,0 p.p.	2n trim. 2010
Activitats sanitàries i veterinàries	15,33%	-0,5 p.p.	1,3 p.p.	2n trim. 2010

- La diversificació productiva produïda durant aquests anys es relaciona principalment amb la pèrdua de llocs de treball en sectors tradicionals del model de producció local (construcció i tèxtil).
- La terciarització de l'economia local es recolza sobre el major pes del comerç, els serveis d'atenció a les persones, l'educació, l'hostaleria i el sector sanitari.

La cohesió social: treballant per la inclusió.

	Valor recent	V. interanual	Variació 4 anys	Període
Famílies ateses per l'Oficina Social d'Atenció Integral	6.622	27,4%		3r trim. 2010
Usuaris del S. Atenció domiciliària majors de 65 anys	1.253	-17,0%	34,6%	2009
Famílies beneficiàries de rendes mínimes d'inserció	844	22,7%		3r trim. 2010

- Augment dels usuaris de serveis socials i de l'oferta de serveis.
- Creixement continuat de les famílies beneficiàries de les rendes mínimes d'inserció.

El nivell formatiu de la ciutat: es constata una certa millora en les xifres de fracàs escolar.

	Valor recent	V. interanual	Variació 4 anys	Període
Matriculats en educació infantil (0-3 anys)	1.707	5,7%	16,4%	Curs 2009-2010
Matriculats en batxillerat (16-18 anys)	1.963	-1,6%	-7,9%	Curs 2009-2010
Matriculats en CFGM (16-18 anys)	898	22,8%	18,5%	Curs 2009-2010
Matriculats en CFGS	594	-15,9%	48,5%	Curs 2009-2010
Matriculats a les escoles universitàries	1.277	26,9%	24,0%	Curs 2010-2011
No aproven 4rt d'ESO ²	25,63%	5,1 p.p.	-3,5 p.p.	Curs 2008-2009

- En els darrers anys destaca l'augment d'alumnes de cicles formatius, així com del nombre de matriculats universitaris amb la creació de l'Escola Superior de Ciències de la Salut.
- El percentatge d'alumnes que no superen l'ESO ha tendit a reduir-se, per bé que de forma bastant irregular en el temps.

Recollida selectiva i vectors ambientals: major conscienciació mediambiental.

	Valor recent	V. interanual	Variació 4 anys	Període
Percentatge de recollida selectiva	37,91%	1,2 p.p.	10,6 p.p.	Març-2010
Qualitat de les platges (valoració d'1 a 4)	3,98	0,00	0,11	2010
Soroll a la xarxa viària principal (decibelis)	68,7	0,03 dBA	-2,3 dBA	2009
Consum d'aigua domèstic (metres cúbics)	4.638.974	0,7%	-4,2%	3r trim. 2010

- Es constata una progressiva conscienciació mediambiental tal com mostra l'evolució favorable general dels diferents vectors mediambientals.
- Lleuger increment del volum de recollida selectiva.

L'ORGANITZACIÓ MUNICIPAL

L'actual estructura organitzativa de l'Ajuntament s'ha anat adaptant per donar compliment a les prioritats contingudes a l'Acord de Govern pel mandat 2007-2011, amb una estructura funcional que contempla sis àrees (Serveis Personals, Serveis Territorials, Via Pública, Serveis Centrals, Innovació i Promoció de Ciutat i Presidència).

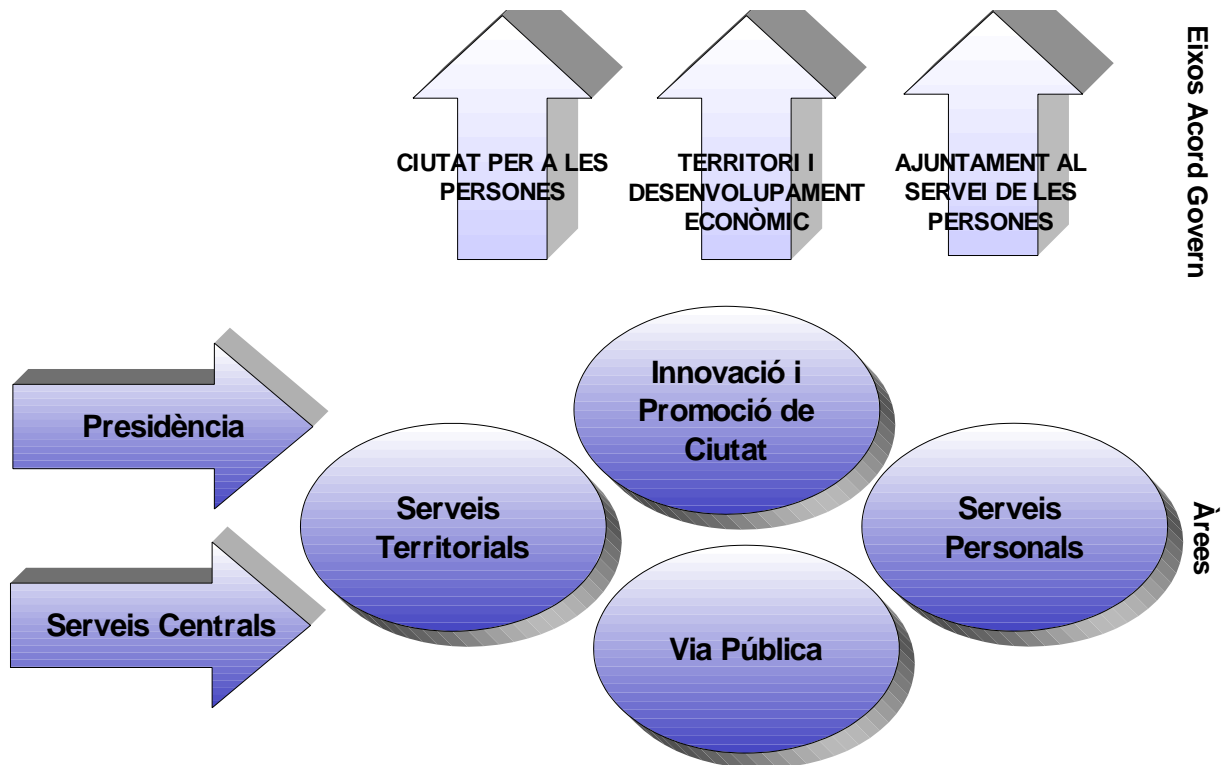

L'organització de l'Ajuntament

En aquesta línia, i amb la voluntat de modernitzar l'Ajuntament, aquest any 2011 es prioritzaran i desenvoluparan nous projectes dins del Pla de Qualitat que ha de servir per a la millora contínua dels processos de l'Ajuntament i, en conseqüència, per a la millora dels serveis que s'ofereixen a la ciutadania. Dins l'actual context de recursos limitats, ens sembla d'especial rellevància la consolidació d'un sistema d'anàlisi pressupostari vinculat a la gestió i els resultats obtinguts a partir de la posada en funcionament del pressupost per programes, que permeti el seguiment dels diferents indicadors de gestió i impacte vinculats al seu cost en termes d'eficiència i rendibilitat.

D'altra banda, continua avançant la implantació d'una **nova política de recursos humans**, destinada a millorar la motivació del personal i garantir la competència i capacitat professional òptima, per a donar suport als diferents serveis de l'Ajuntament i contribuir a l'obtenció dels resultats previstos en el Programa d'Actuació Municipal.

Tot plegat a fi de consolidar, dins del marc normatiu vigent, un model propi d'organització i gestió "*que faci possible afrontar amb millors condicions el reptes que planteja la ciutadania*". Un model que es continua basant en els tres pilars fonamentals als quals fem referència en l'anterior PAM:

- a) **L'equip humà:** vetllem per millorar, dia a dia, l'aptitud i la motivació de l'equip humà. Per això, estem treballant en el disseny i la implantació del *Model Mataró de direcció i desenvolupament de persones*, amb l'objectiu principal de millorar els resultats de l'Ajuntament gestionant els aspectes clau que afavoreixen la contribució de les persones a l'assoliment dels objectius corporatius.
- b) **El model de gestió:** apliquem un model de direcció i de gestió que cerca la millora de l'eficiència i que es basa en la transversalitat, l'orientació als resultats i la professionalització i la qualitat com a criteris directores.

c) **La innovació:** avancem en el procés de tecnificació de les eines de treball i invertim en noves tecnologies, alhora que implantem mètodes innovadors que ens permeten ser més flexibles i adaptar-nos als canvis i les noves necessitats.

Això ens permet afirmar que l'Ajuntament de Mataró treballa per **aconseguir una organització municipal flexible, proactiva i cohesionada** que faci possible millorar contínuament en la gestió i prestació dels serveis que ofereix a la ciutadania així com assolir el repte d'esdevenir una organització transparent i propera capaç de donar resposta a les necessitats i expectatives dels ciutadans.

L'organització municipal en xifres

L'equip humà

Plantilla Ajuntament, organismes autònoms i empreses: **1.338 places** (la qual cosa representa un increment del 6,6% respecte de les 1.255 registrades l'any anterior).

Hores de formació programada (2010): **8.173 hores**

El model de gestió

Romanent de tresoreria 2009: **71.040,32€** (la qual cosa suposa un increment del 42,67% respecte del romanent corresponent a l'exercici 2008, que va ser de 49.794,01€)

Ràtio endeutament 2009: **86,06%** (enfrent del 85,12% corresponent al 2008).

La innovació

Inversió en sistemes d'informació i telecomunicacions (2010): **1.038.085,72 €** (un 51,3% més que l'any anterior, durant el qual es van efectuar inversions per valor de 685.951,05€).

Quilòmetres fibra òptica: **32,76**

Dependències connectades: **40**

Els serveis als ciutadans i ciutadanes

Nombre de persones ateses presencialment durant 2010: 133.586

Nombre de persones ateses telefònicament durant 2010: 186.653

Nombre de persones ateses telemàticament durant 2010: 8.605

EL PROCÉS DE PARTICIPACIÓ

Durant el procés d'elaboració del PAM 2011, els ciutadans, les entitats i els grups municipals han fet un total de 194 aportacions a través dels mecanismes de participació que s'han activat: Bústia d'avisos, el Consell de Ciutat, l'Audiència Pública i el període d'exposició pública obert després de l'aprovació inicial del 24 de desembre. De les 194 aportacions, 68 s'han acceptat, 66 s'han rebutjat i 60 s'han acceptat parcialment perquè part de la proposta ja estava incorporada al PAM, o ja s'està fent actualment o bé ha suposat una inclusió o modificació del PAM.

Els canvis derivats d'aquest procés de participació i les al·legacions presentades s'han concretat en la introducció de 9 noves accions i la modificació de 8 que ja recollia el document inicial. La naturalesa de les accions incorporades és molt variada i s'inclouen en tots els àmbits. Així, un cop efectuades les incorporacions, el PAM 2011 es compon de 50 objectius i 398 accions.

Fases del procés de participació

ACORD DE GOVERN 2007-2011

Periodificació PAM. Marc pressupostari.

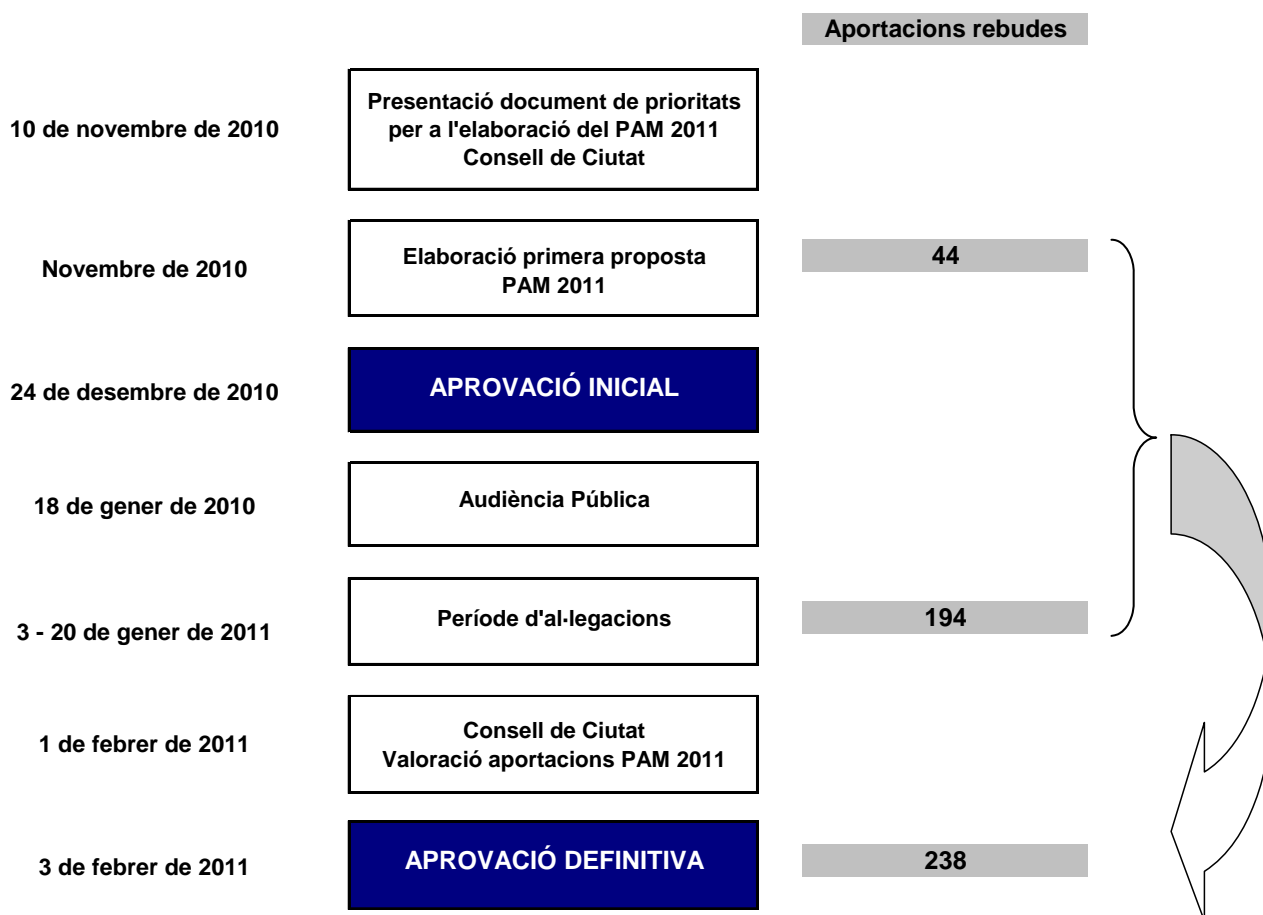

**ELS EIXOS ESTRATÈGICS
PER A L'ANY 2011
REULL D'ACCIONS**

EIX 1. La ciutat pensada per a les persones**Objectiu 1.1. Administrar i gestionar l'escolarització a la ciutat de Mataró****Programa 1.1.1 Planificació, escolarització i administració (3200)**

	Accions	Responsable	Àmbit territorial
1.1.1.1	Acompanyament a les escoles del col·lectiu de famílies d'alumnes amb NEE (necessitats Educatives Especials) que ho requereixin, que es trobin dins la franja d'escolarització obligatòria.	IME	
1.1.1.2	Millorar la informació sobre l'escolarització i els recursos relacionats existents a les famílies amb fills en edat d'escolarització obligatòria.	IME	
1.1.1.3	Cercar solucions que minimitzin les dificultats derivades de les adjudicacions a centres llunyans del domicili familiar.	IME	

Objectiu 1.2. Defensar l'educació com un dret de ciutadania, exercit al llarg de totes les etapes de la vida**Programa 1.2.1 Escoles Bressol (3211)**

	Accions	Responsable	Àmbit territorial
1.2.1.1	Dinamització del recentment creat Consell Escolar (anomenat anteriorment Consell de Participació) de les Escoles Bressol Municipals.	IME	
1.2.1.2	Redacció del projecte de la futura escola bressol situada al solar del final del carrer Joan Maragall.	IME/Servei d'Obres	Cerdanyola

Programa 1.2.2 CEIP's (3212)

	Accions	Responsable	Àmbit territorial
1.2.2.1	Planificar, en el marc de la zona educativa, l'escolarització dels infants residents a la ciutat, nascuts al llarg del 2008.	IME	
1.2.2.2	Facilitar, amb suports específics, la fusió de les escoles Menéndez y Pelayo i Montserrat Solà.	IME	CEH/ Rocafonda, el Palau, Santes-Escorxador
1.2.2.3	Garantir els espais provisionals idonis per acollir el creixement de l'escola Joan Coromines.	IME	CEH/ Rocafonda, el Palau, Santes-Escorxador
1.2.2.4	Seguiment amb la comunitat educativa de l'Escola Joan Coromines del període de provisionalitat en tant l'escola no pugui gaudir encara de la seva ubicació definitiva.	IME	Rocafonda, el Palau, Santes-Escorxador
1.2.2.5	Seguir treballant coordinadament amb els serveis municipals implicats per a la planificació de l'escolarització en les millors condicions de tota la població en edat escolar.	IME	
1.2.2.6	Garantir els espais idonis per acollir el CFA Can Marfà.	IME	
1.2.2.7	Garantir, conjuntament amb el Departament d'Ensenyament de la Generalitat de Catalunya, la construcció del nou edifici de l'escola Marta Mata, al llarg del curs escolar 2011-2012.	IME	Nord
1.2.2.8	Seguiment de les obres i recepció del nou edifici destinat al centre d'educació especial L'Arboç.	IME	Nord
1.2.2.9	Signatura del conveni de col·laboració entre l'Ajuntament de Mataró i el Departament d'Ensenyament de la Generalitat de Catalunya pel que fa al manteniment i millores en els diferents centres escolars de la ciutat corresponent a l'any 2011.	IME	

1.2.2.10	Signatura del conveni de col·laboració entre l'Ajuntament de Mataró i el Departament d'Ensenyament de la Generalitat de Catalunya pel que fa a la planificació de nous centres escolars corresponent a l'any 2011.	IME	
----------	--	-----	--

Programa 1.2.3 Educació secundària obligatòria i postobligatòria (3221)

	Accions	Responsable	Àmbit territorial
1.2.3.1	Consolidació del programa Qualifica't com a eina clau pel procés d'integració de la FP.	IME	Cerdanyola
1.2.3.2	Incorporació dels Programes de Qualificació Professional Inicial (PQPI) de les famílies d'electricitat, manteniment i administració al Projecte Educatiu de l'Institut Miquel Biada.	IME	
1.2.3.3	Tancament del procés de Qualitat i Millora amb l'obtenció del certificat ISO.	IME	
1.2.3.4	Ampliació de l'oferta formativa de Formació Professional específica lligada als sectors estratègics de la ciutat: Desenvolupament del Front Marítim.	IME	
1.2.3.5	Consolidar l'oferta del perfil de PQPI destinat a nois i noies amb Necessitats Educatives Especials (NEE).	IME	
1.2.3.6	Instar al Departament d'Ensenyament de la Generalitat de Catalunya per a que integri els Programes de Qualificació Professional Inicial (PQPI) als centres de la seva titularitat que ofereixen continuïtat formativa.	IME	
1.2.3.7	Desenvolupament de les propostes sorgides en el marc de la Taula Coordinadora de la Formació Professional per adequar l'oferta formativa a les necessitats socioeconòmiques detectades.	IME	

Programa 1.2.4 Suport educatiu (3231)

	Accions	Responsable	Àmbit territorial
1.2.4.1	Optimitzar els recursos destinats al Pla Educatiu d'Entorn (PEE) per a garantir els millors resultats en els dos objectius principals: millora de l'èxit escolar i millora de la cohesió social.	IME	
1.2.4.2	Consolidar les tutories externes d'acompanyament a l'escolaritat obligatòria i per la promoció i millora de l'èxit escolar.	IME	
1.2.4.3	Garantir la coordinació entre els diferents serveis municipals implicats en l'acompanyament de l'alumnat que acaba l'ESO sense perspectives de continuïtat formativa.	IME	
1.2.4.4	Presentació i implementació d'un Dispositiu Local d'Inserció (DLI), que garanteixi l'acompanyament i el seguiment dels joves de la ciutat en l'etapa de transició de l'escola al món del treball.	IME	
1.2.4.5	Potenciar activitats de renovació pedagògica als centres educatius de la ciutat en el marc del seu PAC.	IME	
1.2.4.6	Mantenir la col·laboració amb el Moviment Educatiu del Maresme pel que fa a la potenciació i coordinació d'activitats de renovació pedagògica a la ciutat.	IME	

Programa 1.2.5 Educació al llarg de la vida (3241)

	Accions	Responsable	Àmbit territorial
1.2.5.1	Aprovar el Projecte Lingüístic del Centre de Formació d'Adults Can Noè abans de la fi del curs escolar 2010-2011.	IME	Rocafonda, el Palau, Santes-Escorxador
1.2.5.2	Mantenir la coordinació amb els serveis municipals implicats en el circuit d'acollida de persones nouvingudes a la ciutat a fi de facilitar el seu accés a la formació permanent.	IME	
1.2.5.3	Ampliar l'oferta formativa del Centre de Formació permanent "Tres Roques" per adequar-la a les necessitats detectades en el procés d'elaboració del Pla Local d'Educació Permanent de la ciutat.	IME	Cerdanyola
1.2.5.4	Consolidar l'oferta per a joves de 12 a 16 anys, al llarg del període de vacances escolars d'estiu, dins la programació del el Centre de Formació Permanent "Tres Roques".	IME	Cerdanyola

Programa 1.2.6 Escola municipal de música

	Accions	Responsable	Àmbit territorial
1.2.6.1	Consolidar l'EMMM (Escola Municipal de Música) a la ciutat, en relació al model de centre i al seu funcionament, incorporant a la pràctica de la música persones de totes les edats, sectors socials i interessos estètics.	IME	
1.2.6.2	Elaborar la documentació de planificació estratègica (PEC, PCC i RRI) i operativa necessària per al desenvolupament i funcionament òptim del centre.	IME	

Objectiu 1.3. Promoure l'ús social i institucional de la llengua catalana en el municipi**Programa 1.3.1 Foment i millora de la llengua catalana (3342)**

	Accions	Responsable	Àmbit territorial
1.3.1.1	Redacció del projecte executiu de les noves dependències del CNL (Centre de Normalització Lingüística) .	Servei d'Obres	CEH
1.3.1.2	Mantenir el suport i la col·laboració amb el CNL i adaptar l'oferta a la demanda de cursos de català conjuntament amb tots els qui organitzen aquesta formació a la ciutat.	Política Lingüística	
1.3.1.3	Col·laboració amb el CNL del Maresme per a l'elaboració d'eines i continguts per a dinamitzar xarxes socials per als alumnes.	Política Lingüística	
1.3.1.4	Suport i difusió dels programes Voluntaris per la Llengua i de la formació a distància Parla.cat	Política Lingüística	
1.3.1.5	Activitats per a reforçar el coneixement i els valors de la llengua i la cultura catalanes.	Política Lingüística	
1.3.1.6	Elaboració d'un nou programa sobre cultura catalana a Mataró Ràdio.	Política Lingüística	
1.3.1.7	Fer un seguiment periòdic de l'índex d'ús de la llengua catalana en diversos àmbits i edats, en el marc de la Comissió Assessoradora de l'Ajuntament en matèria lingüística.	Política Lingüística	

Objectiu 1.4. Proveir/dotar la ciutat amb nous habitatges i programes de rehabilitació i ajuts adequats a les necessitats dels ciutadans, conjuntament amb altres administracions, en desenvolupament del Pla Local d'Habitatge

Programa 1.4.1 Subvencions habitatges

	Accions	Responsable	Àmbit territorial
1.4.1.1	Impulsar la rehabilitació dels edificis d'habitatge i la instal·lació d'ascensors amb l'atorgament de subvencions a les taxes i als impostos.	Habitatge	
1.4.1.2	Fomentar la rehabilitació amb l'avançament a les comunitats, dels ajuts atorgats per la Generalitat a la millora de l'accessibilitat i els elements comuns dels edificis.	Habitatge	
1.4.1.3	Potenciar la Borsa de Lloguer com a eina de col·laboració entre administracions i ciutadans.	Habitatge	
1.4.1.4	Prendre en consideració determinats col·lectius (gent gran, famílies monoparentals,...) per a la inclusió en la Xarxa de Mediació pel Lloguer Social per a futures promocions.	Habitatge	
1.4.1.5	Impulsar la signatura de convenis de col·laboració amb entitats sense afany de lucre, cooperatives i entitats del tercer sector per a la construcció d'habitatges amb preu de protecció pública en els nous sectors en desenvolupament.	Habitatge	
1.4.1.6	Signatura d'un conveni amb la Generalitat per incrementar els ajuts per a la rehabilitació en l'àmbit del Centre-Eixample.	Habitatge	CEH

Programa 1.4.2. Pla Local de Construcció d'Habitatges

	Accions	Responsable	Àmbit territorial
1.4.2.1	Acabament de la construcció de 28 habitatges modulars, de titularitat pública en règim de lloguer a Figuera Major . Condicionat a l'obtenció de finançament.	Habitatge	Nord
1.4.2.2	Inici de la construcció de 12 habitatges a acabar al 4t trimestre de 2011 al carrer de Gibraltar , adreçats a la gent gran que no disposa en l'actualitat d'ascensor als seus habitatges, per a la millora de l'accessibilitat dins del barri de Rocafonda-el Palau-Escorxador. Condicionat a l'obtenció de finançament.	Habitatge	Rocafonda, el Palau, Santes-Escorxador
1.4.2.3	Inici de la construcció de 31 habitatges de titularitat pública en règim de lloguer al carrer de Joan Maragall , amb aparcament i escola bressol. Condicionat a l'obtenció de finançament.	Habitatge	Cerdanyola
1.4.2.4	Inici de la construcció de 12 habitatges en venda a preu concertat al carrer d' Alella 1 Llevantina . Condicionat a l'obtenció de finançament.	Habitatge	Nord
1.4.2.5	Previsió a 10 anys de les necessitats d'habitatge adaptat a la ciutat.	Habitatge	

Objectiu 1.5. Millorar el paisatge urbà

Programa 1.5.1 Redacció de normatives i convenis

	Accions	Responsable	Àmbit territorial
1.5.1.1	Aprovar i difondre l'ordenança d'edificació adequada les especificacions de l'Agenda 21 i la Directiva Europea.	Habitatge	

Objectiu 1.6. Millorar la salut i la qualitat de vida de la població**Programa 1.6.1 Protecció de la salut ambiental (3131)**

	Accions	Responsable	Àmbit territorial
1.6.1.1	Acabar el redactat del programa d'usos i model de gestió del nou centre integral d'atenció als animals de companyia.	Salut Pública i Consum	

Programa 1.6.2 Promoció de la salut (3132)

	Accions	Responsable	Àmbit territorial
1.6.2.1	Desenvolupar estratègies de promoció de l'alimentació saludable i de l'activitat física dins del desplegament de l'Agència de Salut Pública a Mataró.	Salut Pública i Consum	

Programa 1.6.3 Altres activitats de suport a la salut (3133)

	Accions	Responsable	Àmbit territorial
1.6.3.1	Seguiment de la licitació i inici d'obres del CAP Cirera-Molins.	Salut Pública i Consum	Nord
1.6.3.2	Seguiment de la licitació i inici d'obres del CAP Ronda Prim.	Salut Pública i Consum	Sud-oest/ CEH
1.6.3.3	2a Fase de remodelació del CAP del Camí del Mig, incloent la creació del servei d'urgències d'atenció primària.	Salut Pública i Consum	Sud-oest
1.6.3.4	Seguiment del procés d'aprovació i desenvolupament del Pla Director d'Infraestructures dintre del Pla Estratègic del Consorci Sanitari del Maresme.	Salut Pública i Consum	
1.6.3.5	Implantació d'un sistema d'informació de la salut dins del Pla Municipal de la Salut.	Salut Pública i Consum	
1.6.3.6	Fer un seguiment de la programació d'activitat a l'hospital de Mataró en el període estival.	Salut Pública i Consum	
1.6.3.7	Seguiment dels programes de reducció de llistes d'espera de l'hospital de Mataró.	Salut Pública i Consum	
1.6.3.8	Col·laborar amb la Fundació TIC Salut per a la implantació de projectes de millora de la salut relacionats amb les noves tecnologies, especialment el desplegament de la televisió digital.	Salut Pública i Consum	

Programa 1.6.4 Protecció de la salut alimentària (3134)

	Accions	Responsable	Àmbit territorial
1.6.4.1	Continuar l'homogeneïtzació de procediments de control amb l'Agència de Protecció de la Salut (Generalitat de Catalunya) dins del desplegament de l'Agència de Salut Pública a Mataró.	Salut Pública i Consum	

Objectiu 1.7. Promoure actituds de consum responsable i de defensa dels drets del consumidor**Programa 1.7.1 Defensa dels drets del consumidor (4931)**

	Accions	Responsable	Àmbit territorial
1.7.1.1	Difondre el nou Codi de Consum a ciutadans i comerciants.	Salut Pública i Consum	

Objectiu 1.8. Millorar la seguretat i el civisme**Programa 1.8.1 Seguretat ciutadana i civisme (1322)**

	Accions	Responsable	Àmbit territorial
1.8.1.1	Seguiment i avaluació mensual de l'acompliment de la Carta de Serveis de la Policia Local.	Policia Local	
1.8.1.2	Execució del Pla de Seguretat Local i presentació del balanç 2010 a la Junta Local de juliol de 2011.	Policia Local i resta de serveis implicats	
1.8.1.3	Millorar els nivells de seguretat ciutadana respecte als indicadors assolits l'any 2010, mitjançant la coordinació de Policia Local i el Cos de Mossos d'Esquadra, utilitzant com a instruments la Mesa de Coordinació Policial i la Junta Local de Seguretat.	Policia Local/ CME	
1.8.1.4	Consolidació de la policia de proximitat en coordinació amb el CME, amb la realització d'un mínim de 6.000 entrevistes de la Policia de Barri als comerços, escoles i altres entitats de la ciutat.	Policia Local/ CME	
1.8.1.5	Reducció dels robatoris a l'interior de vehicles en relació a l'any 2010, per tal de contribuir a la millora dels índex delictius a la ciutat.	Policia Local/ CME	
1.8.1.6	Inici de la revisió del Pla de Seguretat Local 2009-2011, durant el 2n semestre de 2011.	Policia Local i resta de serveis implicats	
1.8.1.7	Planificació i execució del Pla de control d'oci nocturn, amb la realització d'un mínim de 200 actuacions.	Policia Local/ CME	
1.8.1.8	Millora del coneixement sobre els efectes del consum de drogues en els joves, amb l'execució del Pla de prevenció de delictes per consum de drogues, en coordinació amb el Pla municipal de drogodependències. Realització de 25 sessions formatives a estudiants d'ESO d'instituts de Mataró.	Policia Local/ CME/ Salut Pública i Consum	
1.8.1.9	Renovació del parc mòbil i material de la Policia Local. Iniciar la contractació durant el primer trimestre del 2011.	Policia Local	
1.8.1.10	Difusió de consells sobre seguretat a la gent gran.	Policia Local	

Programa 1.8.2 Seguretat viària (1331)

	Accions	Responsable	Àmbit territorial
1.8.2.1	Millorar l'educació viària entre els joves, mitjançant la realització d'un mínim de 200 cursos als centres escolars de la ciutat.	Policia Local	
1.8.2.2	Millorar l'educació viària entre els conductors infractors, com a mesura que contribueix a reduir el nombre d'accidents, donant cobertura al 100% de la demanda de cursos alternatius a la denúncia de trànsit.	Policia Local	
1.8.2.3	Reduir el nivell de contaminació acústica a la ciutat amb l'execució del Pla de Sorolls, mitjançant el control d'un mínim de 1.000 vehicles.	Policia Local	
1.8.2.4	Millorar els nivells de seguretat viària a la ciutat, disminuint els accidents amb ferits greus i morts un 25% respecte al 2006, d'acord amb els objectius del Pla de Seguretat Viària 2008-2011.	Policia Local	

Programa 1.8.3 Protecció civil (1341)

	Accions	Responsable	Àmbit territorial
1.8.3.1	Aprovació de la revisió del Pla Bàsic d'Emergències Municipal abans de maig de 2011.	Protecció Civil	
1.8.3.2	Aprovació de la revisió dels plans específics municipals: Cavalcada de Reis, Carnestoltes i Revetlla de Sant Joan abans de maig de 2011.	Protecció Civil	
1.8.3.3	Elaboració i revisió dels plans d'autoprotecció dels edificis municipals següents: Escola bressol Els Garrofers, CEIP M. Mercè Marçal, Escola d'adults Can Noé i Edifici de Manteniment.	Protecció Civil	

1.8.3.4	Disseny dels circuits de coordinació entre els serveis de Protecció Civil i Llicències durant el primer semestre del 2011, a l'objecte d'adaptar l'aprovació dels plans a la normativa vigent.	Protecció Civil	
---------	--	-----------------	--

Programa 1.8.4 Espais naturals (1721)

	Accions	Responsable	Àmbit territorial
1.8.4.1	Aprovar abans de juny de 2011 l'actualització dels convenis de col·laboració amb la Creu Roja, Associació de Defensa Forestal i Meteomar per tal de garantir les tasques de prevenció al municipi.	Protecció Civil/ Salut Pública i Consum	Zona marítima i forestal
1.8.4.2	Executar la neteja de les franges perimetrals de les urbanitzacions abans de maig de 2011.	Protecció Civil	Zona forestal

Objectiu 1.9. Promoure la cohesió social implicant la ciutadania cap a un civisme actiu i respectar l'espai col·lectiu, millorant la convivència i les relacions ciutadanes i reduint els actes incívics premeditats.

Programa 1.9.1 Pla d'acció per al civisme a Mataró (2362)

	Accions	Responsable	Àmbit territorial
1.9.1.1	Donar continuïtat a les intervencions de promoció del civisme i la convivència a Rocafonda-El Palau-Escorxador.	Secció de Civisme i Cooperació	Rocafonda, el Palau, Santes-Escorxador
1.9.1.2	Finalitzar la campanya informativa de Civisme a les llars de Cerdanyola.	Secció de Civisme i Cooperació	Cerdanyola
1.9.1.3	Ampliació del Grup de Treball de Civisme amb membres de Consells Territorials i d'entitats.	Secció de Civisme i Cooperació	
1.9.1.4	Campanya per promoure el civisme a la platja i als espais públics en general, durant la temporada d'estiu.	Secció de Civisme i Cooperació	
1.9.1.5	Continuar oferint el Programa de Civisme "porta a porta" a les comunitats de veïns/nes, així com la realització d'accions de civisme i convivència a l'espai públic	Secció de Civisme i Cooperació	Rocafonda, el Palau, Santes-Escorxador
1.9.1.6	Desplegar més recursos humans per a la mediació de casos dins de les comunitats de propietaris als barris de Rocafonda i El Palau, així com establir un grup de coordinació entre els diferents serveis municipals per a cercar vies de solució als problemes detectats dins de les comunitats.	Servei de Participació Ciutadana, Servei de Civisme i Cooperació, Servei de Policia Local	Rocafonda, el Palau, Santes-Escorxador

Objectiu 1.10. Treballar per satisfer les noves demandes i necessitats de les persones dependents i la gent gran fràgil i adaptar i incrementar els serveis per tal de garantir la seva qualitat de vida

Programa 1.10.1 Agència d'atenció a les persones amb dependència (2331)

	Accions	Responsable	Àmbit territorial
1.10.1.1	Adequació del protocols de seguiment del acord PIA (Programa Individual d'Atenció) als perfils d'acord amb la integració del grau I nivell II de la LAPAD (Llei de Promoció d'Autonomia Personal i Atenció a les persones en situació de Dependència).	Benestar Social	
1.10.1.2	Elaboració de nous protocols de prescripció vinculats als nous serveis i prestacions incorporats a la cartera de la LAPAD.	Benestar Social	
1.10.1.3	Acabament de les obres de les dependències de Serveis Socials i Sanitat a l'antiga EUPM, per a millorar l'atenció presencial.	Servei d'Obres	Cerdanyola
1.10.1.4	Contactar amb l'Administració competent per tal d'agilitzar el pagament d'ajudes pendents a les persones amb dependència.	Benestar Social	

Objectiu 1.11. Afavorir la participació de la gent gran a la vida activa del municipi, facilitant la seva incorporació a l'agenda col·lectiva de la ciutat així com la seva circulació per la xarxa d'equipaments i serveis

Programa 1.11.1 Gent Gran (2312)

	Accions	Responsable	Àmbit territorial
1.11.1.1	Actualització dels carnets d'usuaris de casals.	Gent Gran	
1.11.1.2	Optimització de l'oferta de tallers formatius i activitats ciutat en els casals municipals de gent gran.	Gent Gran	
1.11.1.3	Acabament de les obres de construcció del casal de La Gent gran al Pla de Bages .	Servei d'Obres	Cerdanyola

Objectiu 1.12. Impulsar accions dirigides a donar suport als nous models de família en situació de vulnerabilitat i oferir atenció i protecció als infants i adolescents que es troben en situació de risc social, mitjançant la prestació de serveis i el treball en xarxa afavorint sempre que sigui possible el manteniment del menor en el seu entorn social i familiar

Programa 1.12.1 Suport a la infància i la família (2311)

	Accions	Responsable	Àmbit territorial
1.12.1.1	Elaboració de propostes d'intervenció social en l'àmbit de l'adolescència d'acord amb els requeriments de la Llei de drets i oportunitats en la infància i l'adolescència.	Benestar Social	
1.12.1.2	Creació de la comissió de treball d'infància i adolescència en el marc del futur Consell municipal de Benestar social.	Benestar Social	
1.12.1.3	Avaluació i revisió dels procediments de treball socioeducatiu amb la participació de la Inspecció d'Educació de la Generalitat de Catalunya.	Benestar Social	
1.12.1.4	Reiteració de la sol·licitud a la Secretaria de Família de la Generalitat de Catalunya d'un punt de trobada a la ciutat.	Benestar Social	
1.12.1.5	Col·laboració amb l'Espai familiar de l'IME per el disseny d'actuacions preventives amb menors de 0 a 3.	Benestar Social	
1.12.1.6	Disseny de propostes d'intervenció grupal en l'àmbit d'infància i adolescència.	Benestar Social	
1.12.1.7	Anàlisi de les necessitats psicoeducatives de les famílies envers a la criança dels menors al seu càrrec.	Benestar Social	

Objectiu 1.13. Promoure la prevenció i eliminació de l'exclusió social, treballar per la integració de tots els ciutadans i afavorir la solidaritat entre els diferents col·lectius de la ciutat

Programa 1.13.1 Promoció social (2321)

	Accions	Responsable	Àmbit territorial
1.13.1.1	Implementació de l'Observatori de Promoció social de la ciutat amb la col·laboració de totes les entitats i serveis que participen en la Taula de Promoció social.	Benestar Social/ Servei d'Estudis i Planificació	
1.13.1.2	Disseny del projecte d'habitatges d'inclusió per a famílies en situació d'exclusió social.	Benestar Social	
1.13.1.3	Reprogramació del Pla de promoció social per al període 2011.	Benestar Social	
1.13.1.4	Disseny i implementació del projecte de capacitació personal i social adreçat a persones beneficiàries de la Renda Mínima d'Inserció.	Benestar Social	
1.13.1.5	Avaluació i revisió dels procediments de tramitació de la Renda mínima d'inserció.	Benestar Social	
1.13.1.6	Disseny del projecte del diagnòstic psicociocupacional adreçat al col·lectiu de persones en fase de vulnerabilitat social.	Benestar Social	
1.13.1.7	Reorganització de la primera atenció de l'Oficina d'atenció social integral.	Benestar Social	

1.13.1.8	Estudi i aplicació de propostes d' intervenció per afavorir l'apropament de les persones en situació d' exclusió social severa als serveis sanitaris.	Benestar Social	
1.13.1.9	Desenvolupament de processos d' intervenció social dirigits a reduir el nombre de persones que dormen als carrers de la ciutat.	Benestar Social	

Objectiu 1.14. Promoure els valors lligats a la convivència, la participació democràtica, la diversitat i la tolerància a partir de l'experimentació i la pràctica quotidiana

Programa 1.14.1 Suport a la infància i la família (2311)

Accions		Responsable	Àmbit territorial
1.14.1.1	Consolidar el dispositiu d'inscripcions dels Casals d'Estiu.	Servei de Joventut, Dona i Nova Ciutadania	
1.14.1.2	Col·laborar amb les entitats de lleure infantil i juvenil de la ciutat.	Servei de Joventut, Dona i Nova Ciutadania	
1.14.1.3	Millorar la prestació de l'Espai Infants i Famílies a través del Pati Obert a l'EB Rocafonda, espai públic, i EB Els Menuts, l'Espai de Criança i tallers per a famílies.	IME	Rocafonda-el Palau-Santes-Escorxador

Objectiu 1.15. Ampliar i optimitzar el conjunt d'àmbits d'informació i assessorament amb la implantació de serveis especialitzats en tots els àmbit d'interès de la ciutat

Programa 1.15.1 Joventut (2341)

Accions		Responsable	Àmbit territorial
1.15.1.1	Consolidar la xarxa d'espais d'estudi en època d'exàmens i estudiar la possibilitat d'ampliar l'oferta.	Servei de Joventut, Dona i Nova Ciutadania	
1.15.1.2	Impulsar l'Oficina d'Emancipació Juvenil.	Servei de Joventut, Dona i Nova Ciutadania	
1.15.1.3	Posar en funcionament la nova seu del Telecentre.	Servei de Joventut, Dona i Nova Ciutadania	CEH
1.15.1.4	Potenciar l'associacionisme juvenil.	Servei de Joventut, Dona i Nova Ciutadania	
1.15.1.5	Continuar gestionant els Espais Joves de la ciutat.	Servei de Joventut, Dona i Nova Ciutadania	Cerdanyola/Rocafonda-el Palau-Santes-Escorxador/Nord
1.15.1.6	Millorar el Servei de l'Espai Jove de Rocafonda a través d'un nou contracte que amplii les dedicacions horàries dels educadors/es que treballen amb els i les adolescents, i obrir l'espai Jove als espais públics, així com al barri del Palau.	Servei de Joventut, Dona i Nova Ciutadania	Rocafonda, El Palau
1.15.1.7	Continuar prestant el projecte de millora social i educativa "pati obert" a l'Escola Rocafonda"	IME	Rocafonda
1.15.1.8	Millorar la col.laboració amb les entitats que tenen presència territorial als barris de Rocafonda i El Palau per a potenciar la realització d'accions d'esport i lleure dirigides al jovent	IE	Rocafonda-el Palau-Santes-Escorxador
1.15.1.9	Realització d'accions d'intervenció socioeducativa i de treball comunitari amb jovent amb menys oportunitats, a través del projecte "Fes-te el carrer"	Servei de Joventut, Dona i Nova Ciutadania, IE, IME, Salut Pública	Rocafonda-el Palau-Santes-Escorxador

Programa 1.15.2 Dona (2342)

	Accions	Responsable	Àmbit territorial
1.15.2.1	Reformular el model de CIRID (Centre d'Informació i Recursos per a les Dones) prioritant la promoció d'actuacions en l'àmbit de les polítiques d'igualtat i gènere i establint mecanismes de complementarietat amb la xarxa de recursos de la ciutat.	Servei de Joventut, Dona i Nova Ciutadania	
1.15.2.2	Ubicació d'un Centre d'Intervenció especialitzada per a la intervenció amb víctimes de maltractaments i violència masclista.	Servei de Joventut, Dona i Nova Ciutadania	
1.15.2.3	Trasllat del Centre d'Informació i Recursos per a les Dones al Centre de Tres Roques.	Servei de Joventut, Dona i Nova Ciutadania	
1.15.2.4	Consolidar les accions de prevenció de la violència masclista fent èmfasi en al població jove.	Servei de Joventut, Dona i Nova Ciutadania	
1.15.2.5	Realitzar campanyes d'informació i sensibilització vers la igualtat de gènere.	Servei de Joventut, Dona i Nova Ciutadania	
1.15.2.6	Foment de participació activa de les dones de la ciutat a través de les TIC.	Servei de Joventut, Dona i Nova Ciutadania	
1.15.2.7	Ampliar i millorar els recursos d'atenció a les dones víctimes de violència amb acords supramunicipals.	Servei de Joventut, Dona i Nova Ciutadania	
1.15.2.8	Promoure l'autonomia i l'apoderament de les dones a través del treball de grup, activitats i tallers.	Servei de Joventut, Dona i Nova Ciutadania	
1.15.2.9	Incidir en la formació amb perspectiva de gènere (coeducació, violència ...) als diferents agents presents al territori.	Servei de Joventut, Dona i Nova Ciutadania	
1.15.2.10	Iniciar el projecte de millora social "Dones amb Empenta"	Servei de Joventut, Dona i Nova Ciutadania	Rocafonda-el Palau-Santes-Escorxador

Objectiu 1.16. Facilitar la integració i el respecte mutu entre persones, a través dels valors de la ciutadania i de la pròpia identitat de la societat acollidora**Programa 1.16.1 Pla Municipal per a la Nova Ciutadania (2351)**

	Accions	Responsable	Àmbit territorial
1.16.1.1	Desenvolupament de programes i actuacions previstes al Pla municipal per a la Nova Ciutadania, en coordinació amb els serveis i organismes autònoms i en consens amb les entitats ciutadanes.	Servei de Joventut, Dona i Nova Ciutadania	
1.16.1.2	Desenvolupar el Programa d'Acollida des d'una perspectiva transversal i en col·laboració amb la xarxa d'entitats d'acollida.	Servei de Joventut, Dona i Nova Ciutadania	
1.16.1.3	Consolidació de les actuacions dirigides a l'atenció i acompanyament del procés de reagrupament familiar des d'una perspectiva integral.	Servei de Joventut, Dona i Nova Ciutadania	
1.16.1.4	Consolidar els cursos de català per a nouvinguts en coordinació amb les entitats conveniades i els Centres de Formació d'Adults.	Servei de Joventut, Dona i Nova Ciutadania	
1.16.1.5	Consolidació de programes d'inserció sociolaboral dirigits a joves en risc d'exclusió social.	Servei de Joventut, Dona i Nova Ciutadania	

1.16.1.6	Impuls d'actuacions per a la promoció d'espais d'interrelació entre els joves de la ciutat a través de nous llenguatges (música, arts escèniques, història, etc.).	Servei de Joventut, Dona i Nova Ciutadania	
1.16.1.7	Consolidació de les accions per a la promoció social de les dones nouvingudes en els àmbits socio sanitari i sociolaboral.	Servei de Joventut, Dona i Nova Ciutadania	
1.16.1.8	Impuls d'accions per a l'atenció de les dones nouvingudes des d'una perspectiva psicosocial.	Servei de Joventut, Dona i Nova Ciutadania	
1.16.1.9	Desenvolupament de mecanismes de coordinació amb les entitats per al desenvolupament d'accions de sensibilització.	Servei de Joventut, Dona i Nova Ciutadania	
1.16.1.10	Desenvolupament del Programa de sensibilització Intercultural.	Servei de Joventut, Dona i Nova Ciutadania	
1.16.1.11	Consolidar el programa de Comunicació Intercultural d'acord amb la realitat actual i potenciant la seva implicació en les accions relacionades amb l'acomodació de les persones nouvingudes i d'altres serveis municipals.	Servei de Joventut, Dona i Nova Ciutadania	
1.16.1.12	Millorar els circuits d'acollida de població nouvinguda a través de la incorporació de l'acollida lingüística a l'Escola d'Adults de Can Noé, i a través del conveni amb Creu Roja Mataró.	Servei de Joventut, Dona i Nova Ciutadania, IME	Rocafonda-el Palau-Santes-Escorxador

Objectiu 1.17. Garantir la normalització de la prestació dels serveis i la igualtat d'oportunitats per a tots els ciutadans i ciutadanes

Programa 1.17.1 Llei de barris Rocafonda-El Palau-Escorxador (9247)

	Accions	Responsable	Àmbit territorial
1.17.1.1	Mantenir l'Oficina de La Llei de Barris com a centre d'ajut i col·laboració per a l'impuls a la rehabilitació i supressió de barreres arquitectòniques.	Habitatge	Rocafonda, el Palau, Santes-Escorxador/Cerdanyola

Objectiu 1.18. Facilitar l'accés a la cultura a tota la ciutadania

Programa 1.18.1 Biblioteques i arxius (3321)

	Accions	Responsable	Àmbit territorial
1.18.1.1	Seguiment de les obres de la Biblioteca Antoni Comas.	IMAC	Rocafonda, el Palau, Santes-Escorxador/CEH
1.18.1.2	Desenvolupar el model de sistema bibliotecari de <i>La Biblioteca Municipal de Mataró</i> , xarxa local de les biblioteques públiques de la ciutat.	IMAC	
1.18.1.3	Potenciar la biblioteca digital.	IMAC	
1.18.1.4	Consolidar l'oferta de clubs de lectura.	IMAC	

Programa 1.18.2 Activitat museística (3331)

	Accions	Responsable	Àmbit territorial
1.18.2.1	Acabament de les obres de rehabilitació al museu Can Serra per la millora museogràfica i exposicions permanents.	IMAC/ Servei d'Obres	CEH
1.18.2.2	Treballar conjuntament amb la Fundació Vilaseca per l'obertura de la part del gènere de punt del futur Museu de Mataró de Can Marfà.	IMAC	CEH
1.18.2.3	Fomentar la difusió del fons del museu.	IMAC	

1.18.2.4	Consolidar la Nau Gaudí com a espai expositiu del Fons del Consorci Museu d'Art Contemporani de Mataró-Col·lecció Lluís Bassat.	IMAC	CEH
----------	--	------	-----

Programa 1.18.3 Arts visuals i cinema (3332)

Accions		Responsable	Àmbit territorial
1.18.3.1	Ofertar una programació coherent i coordinada de cinema en versió original a la ciutat.	IMAC	
1.18.3.2	Treballar pel foment de l'art contemporani i dels artistes emergents.	IMAC	

Programa 1.18.4 Promoció cultural (3341)

Accions		Responsable	Àmbit territorial
1.18.4.1	Potenciar la difusió cultural mitjançant les noves tecnologies.	IMAC	

Programa 1.18.5 Arts escèniques (3351)

Accions		Responsable	Àmbit territorial
1.18.5.1	Posta en marxa el Centre de creació d'arts escèniques Can Gassol.	IMAC	Rocafonda, el Palau, Santes-Escorxador/ CEH
1.18.5.2	Oferir una programació d'arts escèniques de qualitat.	IMAC	
1.18.5.3	Fomentar la creació de les arts escèniques.	IMAC	
1.18.5.4	Apostar pels cicles de nous llenguatges.	IMAC	

Programa 1.18.6 Arqueologia i patrimoni (3361)

Accions		Responsable	Àmbit territorial
1.18.6.1	Posar en marxa el nou magatzem d'arqueologia.	IMAC	
1.18.6.2	Fomentar la difusió del fons arqueològic.	IMAC	

Programa 1.18.7 Cultura popular i tradicional (3381)

Accions		Responsable	Àmbit territorial
1.18.7.1	Treballar per adaptar-nos a les noves legislacions en matèria d'espectacles al carrer i pirotècnia.	IMAC	

Objectiu 1.19. Fomentar la pràctica de l'esport com a eina fonamental per a l'educació, la integració i la cohesió social; la salut i el benestar, i la implicació de les persones en la vida social

Programa 1.19.1. Administració General (3401)

Accions		Responsable	Àmbit territorial
1.19.1.1	Posada en marxa de la primera fase de l'Observatori de l'Esport Mataroní.	Institut d'Esports	
1.19.1.2	Posada en marxa de l'Arxiu històric esportiu de la ciutat.	Institut d'Esports	

Programa 1.19.2 Esport de competició (3411)

Accions		Responsable	Àmbit territorial
1.19.2.1	2a fase del Pacte pel Futbol de Mataró: establir el Model Mataró de Futbol Base.	Institut d'Esports	
1.19.2.2	Aplicació del pla d'esponsorització: inici campanya Junts per l'Esport de Mataró.	Institut d'Esports	

Programa 1.19.3 Esport de lleure (3413)

	Accions	Responsable	Àmbit territorial
1.19.3.1	Senyalització del Camí de l'Alzheimer com a circuit permanent.	Institut d'Esports	
1.19.3.2	Redacció d'un Pla Director del Parc Esportiu de Figuera Major al Camí dels Contrabandistes.	Institut d'Esports	Nord

Objectiu 1.20. Dotar a la ciutat dels equipaments esportius a fi de facilitar als ciutadans i ciutadanes la pràctica d'activitats esportives

Programa 1.20.1 Edificis, instal·lacions i elements de suport (3421)

	Accions	Responsable	Àmbit territorial
1.20.1.1	Establir un pla d'estalvi energètic a les instal·lacions esportives municipals.	Institut d'Esports	
1.20.1.2	Definició del Pla d'usos de l'edifici de l'antic Club Nàutic.	Institut d'Esports	CEH
1.20.1.3	Concreció del Pla d'usos i del finançament del nou equipament de la zona del Triangle Molins.	Institut d'Esports	Nord
1.20.1.4	Actuacions del Pla de millora i manteniment de les instal·lacions esportives municipals arrel auditoria (2011).	Institut d'Esports	
1.20.1.5	Inauguració i posada en funcionament del nou Circuit Municipal de BMX al Palau.	Institut d'Esports	Rocafonda, el Palau, Santes-Escorxador

EIX 2. La ciutat: territori i desenvolupament econòmic

Objectiu 2.1 Desenvolupar el Pla General en compliment del model de ciutat del govern

Programa 2.1.1 Planejament (1513)

	Accions	Responsable	Àmbit territorial
2.1.1.1	Manteniment de l'equilibri territorial dels tres terços: l'urbà, el forestal i l'agrícola amb els límits actuals de sòl no urbanitzable com a model del Pla General d'Ordenació i d'estratègia de futur.	Desenvolupament Urbà/Urbanisme	
2.1.1.2	Manteniment de l'estratègia de moderació del creixement residencial evitant la seva expansió per sobre els límits de l'autopista i en el sòl urbanitzable de la Riera de Sant Simó.	Desenvolupament Urbà/Urbanisme	
2.1.1.3	Completar les estratègies urbanístiques per la millora dels usos de sòl urbà i urbanitzable del Pla General.	Desenvolupament Urbà/Urbanisme	
2.1.1.4	Incorporar al planejament les eines per la regeneració del teixit productiu de la ciutat, garantint el manteniment d'activitats industrials, comercials i terciàries i contribuint a la creació de noves activitats productives vinculades a les noves tecnologies, a la recerca, a la comunicació, a la formació, i als serveis d'alt valor afegit, tot ajudant a la reconversió i millora de la indústria tradicional.	Desenvolupament Urbà/Urbanisme	
2.1.1.5	Aprovació definitiva de l' adaptació de sòl no urbanitzable del Pla General a la nova Llei d'Urbanisme i als Plans Director del Sistema Costaner i Territorial Metropolità, que reforcen i augmenten la protecció i el caràcter únic de les Cinc Sènies dins l'àmbit comarcal.	Desenvolupament Urbà/Urbanisme	Rocafonda, el Palau, Santes-Escorxador / CEH
2.1.1.6	Aprovació provisional del Catàleg de masies i cases rurals amb la definició d'usos de la Llei d'Urbanisme per fer possible el seu manteniment i posada en valor.	Desenvolupament Urbà/Urbanisme	
2.1.1.7	Redacció del Pla Estratègic de les Cinc Sènies del paisatge i millora de la protecció, amb la participació de la comissió de seguiment (que tindrà com a convidat a la FAVM), amb els objectius i criteris de millora de les infraestructures agrícoles i la qualitat i conservació dels espais forestals d'interès natural del municipi i dels espais lliures que integren l'anella verda de la ciutat.	Desenvolupament Urbà/Urbanisme	Rocafonda, el Palau, Santes-Escorxador / CEH
2.1.1.8	Aprovació del text refós per de la Modificació de Pla General dels Entorns Biada (Tetuan, Biada, Goya) amb l'objectiu de disposar de sòl per equipaments educatius, zones verdes, habitatges, altres usos terciaris i reconstrucció de la nau i xemeneia Fàbregas de Caralt.	Desenvolupament Urbà/Urbanisme	CEH
2.1.1.9	Aprovació del text refós del àmbit de Lepanto – Churruca, El Rengle amb l'objectiu de disposar de sòl per una nova escola al Centre.	Desenvolupament Urbà/Urbanisme	CEH
2.1.1.10	Aprovació definitiva de la modificació del Pla General en l'àmbit de Lo Bassal amb l'objectiu de millorar el sistema de sanejament.	Desenvolupament Urbà/Urbanisme	Nord
2.1.1.11	Aprovació definitiva de la delimitació de la Trama Urbana Consolidada (TUC) .	Desenvolupament Urbà/Urbanisme	
2.1.1.12	Aprovació inicial i provisional del Pla de Millora Urbana de la Riera de Cirera , per l'obtenció d'habitatges, terciari i zones verdes al voltant de la futura escola Marta Mata a construir per la Generalitat.	Desenvolupament Urbà/Urbanisme	Nord
2.1.1.13	Aprovació provisional del projecte d'urbanització i del projecte de reparcel·lació del PMU de la Riera de Cirera .	Desenvolupament Urbà/Urbanisme	Nord
2.1.1.14	Desenvolupar l'estratègia definida per a la zona de la Carretera de Cirera i el sector C1 (Hospital, Mataró Parc)	Desenvolupament Urbà/Urbanisme	Nord

2.1.1.15	Desenvolupar l'estratègia definida per a la redacció d'un Pla Director de l' Eix cultural, comercial i ciutadà de la Riera - Rambla que s'inicia a la Ronda Barceló i acabaria a les rieres de Figuera Major i Cirera.	Desenvolupament Urbà/Urbanisme	CEH/ Nord
2.1.1.16	Desenvolupar l'estratègia definida per a la redacció d'un Pla Director del Sorrall amb l'objectiu de revisar els usos actuals i obtenir un sector sostenible per equipaments i activitat residencial i terciària a l'entorn d'un pulmó verd, amb la participació activa del consell territorial de la zona.	Desenvolupament Urbà/Urbanisme	Cerdanyola
2.1.1.17	Actualització parcial de la cartografia del Pla General de Mataró amb la incorporació del Planejament vigent (modificacions i del planejament sectorial.)	Desenvolupament Urbà/Urbanisme	
2.1.1.18	Anàlisi del estat d'execució del planejament d'iniciativa privada del Pla General.	Desenvolupament Urbà/Urbanisme	
2.1.1.19	Actualització de la informació urbanística del web municipal.	Desenvolupament Urbà/Urbanisme	
2.1.1.20	Aprovació provisional de la MPG de la línia d'afectació com a vial corresponent als patis de les cases del Callao per eliminar-la.	Urbanisme	CEH

Objectiu 2.2 Impulsar la conservació del patrimoni arquitectònic

Programa 2.2.1 Arqueologia i protecció del patrimoni (3361-Arqueologia i patrimoni)

	Accions	Responsable	Àmbit territorial
2.2.1.1	Seguiment de les obres de la Basílica de Santa Maria.	Urbanisme	CEH
2.2.1.2	Supervisió i seguiment del projectes i de les obres dels edificis inclosos en el Pla Especial de protecció del patrimoni arquitectònic.	Urbanisme	
2.2.1.3	Aprovació del projecte tècnic de l'àmbit de Can Cruzate que faci possible la continuació de les prospeccions i nous estudis arqueològics.	Desenvolupament Urbà/Urbanisme	CEH
2.2.1.4	Proposta d'actualització i nous criteris per la posada al dia dels premis Puig i Cadafalch.	Urbanisme	

Objectiu 2.3 Proveir/ Dotar la ciutat amb nous equipaments públics adequats a les necessitats del ciutadans

Programa 2.3.1 CEIP's (3212)

	Accions	Responsable	Àmbit territorial
2.3.1.1	Impuls i seguiment de les obres de la nova escola pública Marta Mata .	Servei d'Obres	Nord

Programa 2.3.2 Centres d'Educació Especial (3245)

	Accions	Responsable	Àmbit territorial
2.3.2.1	Acabament de les obres del Centre Arboç amb conveni amb la Generalitat.	Servei d'Obres	Nord

Programa 2.3.3 Arqueologia i protecció del Patrimoni Històric-Artístic (3361-Arqueologia i patrimoni)

	Accions	Responsable	Àmbit territorial
2.3.3.1	Acabament de les obres de rehabilitació de la Nau petita de Can Marfà per la instal·lació del conjunt museogràfic de la fundació Vilaseca.	Servei d'Obres	CEH
2.3.3.2	Acabament de les obres de rehabilitació de la nau gran de Cabot i Barba al carrer de Cosme Churruca, com a seu de Serveis Territorials de la Generalitat.	Servei d'Obres	CEH
2.3.3.3	Acabament de les obres de rehabilitació de la nau petita de Cabot i Barba per a la seva adequació per a Telecentre i equipament social.	Servei d'Obres	CEH
2.3.3.4	Acabament de les obres de rehabilitació de l'edifici modernista de l'escorxador com a seu de la Biblioteca Pública Antoni Comas. Llei de Barris.	Servei d'Obres	Rocafonda, el Palau, Santes-Escorxador
2.3.3.5	Redacció del projecte de mobiliari de la Biblioteca Pública Antoni Comas amb recursos de la Diputació.	Servei d'Obres	Rocafonda, el Palau, Santes-Escorxador
2.3.3.6	Redacció del projecte executiu de reparació de teulada i estructura de Ca l'Isidre de la Bomba.	Servei d'Obres	Sud-oest
2.3.3.7	Redacció del projecte executiu de reparació de la Sala de pintures de Can Palauet.	Servei d'Obres	CEH
2.3.3.8	Redacció del Pla Director de les Esmandies.	Servei d'Obres	Sud-oest

Programa 2.3.4 Jardineria i zones verdes (1711)

	Accions	Responsable	Àmbit territorial
2.3.4.1	Determinació de les directrius del futur Pla Director del Parc Central.	Manteniment i Serveis	CEH
2.3.4.2	Reubicació de l'estàtua d'Antonio Machado a la rotonda i adequació del parterre del costat de l'escola d'acord amb el mural que s'ha de col·locar a la façana.	Manteniment i Serveis	Nord
2.3.4.3	Aprovació projecte de la millora dels accessos al pati de Can Marchal	Manteniment i Serveis	CEH
2.3.4.4	Col·locació de tanca de protecció i millora de la zona de jocs de l'Esplanada.	Manteniment i Serveis	CEH
2.3.4.5	Execució de les obres de millora dels espais lliures del grup de Les Santes. Llei de Barris.	Servei d'Obres	Rocafonda, el Palau, Santes-Escorxador
2.3.4.6	Redacció del projecte executiu de reforma del Parc de l'Escorxador. Llei de Barris.	Servei d'Obres	Rocafonda, el Palau, Santes-Escorxador
2.3.4.7	Redacció del projecte executiu de reforma de la Plaça de Joan XXIII. Llei de Barris.	Servei d'Obres	Rocafonda, el Palau, Santes-Escorxador
2.3.4.8	Redacció del projecte executiu d'enderroc de local i recuperació de l'espai per zona verda a la ronda de Leopoldo O'Donnell.	Servei d'Obres	Sud-oest

Objectiu 2.4 Manténir la xarxa viària en condicions d'ús

Programa 2.4.1 Vies públiques (1551)

	Accions	Responsable	Àmbit territorial
2.4.1.1	Aprovació del projecte executiu per la renovació de paviments a executar en properes anualitats.	Manteniment i Serveis	
2.4.1.2	Acabament de les obres de millora de l'accessibilitat de diverses cruïlles a Cerdanyola.	Manteniment i Serveis	Cerdanyola
2.4.1.3	Redacció de l'avantprojecte de la ronda de Leopoldo O'Donell.	Servei d'Obres	Sud-oest

2.4.1.4	Redacció de l'avantprojecte d'un tram de la ronda de Sant Oleguer .	Serveis d'Obres	Rocafonda, el Palau, Santes-Escorxador
2.4.1.5	Redacció de l'avantprojecte del carrer de Nicolau Guanyabens .	Servei d'Obres	Nord
2.4.1.6	Execució de les obres de renovació del clavegueram dels carrers de la Gatassa i de Manuel Fradera i Llanes.	AMSA	Sud-oest
2.4.1.7	Execució de la renovació del clavegueram del carrer de la Unió entre la ronda de Francesc Macià i el carrer d'Iluro.	AMSA	CEH
2.4.1.8	Execució de la renovació del clavegueram del carrer de Don Quixot.	AMSA	Rocafonda, el Palau, Santes-Escorxador
2.4.1.9	Executar la millora de diversos carrers de la ciutat: Carrer del Parc, de la Gatassa, del Berguedà, vorera carrer d'Euskadi, Tras Santa Anna, del Camí Ral (entre Sant Antoni i Sant Pere), de Miquel Biada (entre ronda de Joan Prim i carrer de Pompeu Fabra), de Vasco Núñez de Balboa, passeig de Carles Padrós des del desviament fins al triangle....	Manteniment i Serveis	Cerdanyola/CEH/Sud-oest/Nord
2.4.1.10	Execució de les obres de renovació del clavegueram de diversos carrers de la ciutat: de Pau Casals, del Berguedà, del Parc, de Miquel Biada i del passeig Carles padrós.	AMSA	Cerdanyola/Nord/CEH
2.4.1.11	Execució de les obres en la xarxa d'aigua potable als carrers de la Riera de Cirera, Riera de Figuera Major, de la Unió (entre la ronda Francesc Macià i el carrer d'Iluro), av. de la Gatassa, carrer de Manuel Fradera i Llanes, de Nicolau Guanyabens, del Berguedà, passeig de Carles Padrós, carrer del Mossèn Josep Molè, de Gibraltar i de Miquel Biada.	AMSA	Ciutat
2.4.1.12	Execució de les obres en la xarxa de reg als carrers d'Alarona, de la Via Sèrgia, de la Via d'Europa, de Ciutat Freta, de Ferran II el Catòlic, Riera de Figuera Major, Camí Ral/Sant Valentí.	AMSA	Sudoest/Nord/CEH

Objectiu 2.5. Vetllar per la vida útil dels equipaments municipals

Programa 2.5.1 Edificis, instal·lacions i elements de suport (9207)

	Accions	Responsable	Àmbit territorial
2.5.1.1.	Redacció de l'inventari d'edificis municipals i posada en funcionament del mòdul de gestió pel seu manteniment eficient..	Manteniment i Serveis/ Gestió Econòmica	

Objectiu 2.6. Protecció i millora del medi ambient

Programa 2.6.1 Espais naturals (1721)

Accions		Responsable	Àmbit territorial
2.6.1.1	Creació del grup de treball d'horts escolars i horts urbans.	Medi Ambient i Sostenibilitat/IME	Rocafonda, el Palau, Santes-Escorxador
2.6.1.2	Coordinació de la Comissió de Qualitat de platges.	Medi Ambient i Sostenibilitat	
2.6.1.3	Implantació i difusió de la cartografia de l'Alguer de Mataró realitzada per la Diputació de Barcelona.	Medi Ambient i Sostenibilitat	
2.6.1.4	Participació en la "Xarxa de governs locals+Biodiversitat 2010".	Medi Ambient i Sostenibilitat	
2.6.1.5	Aprovació dels nous límits del Parc Montnegre i el Corredor en el terme municipal de Mataró.	Medi Ambient i Sostenibilitat	

Programa 2.6.2 Pla d'Acció i Seguiment de l'Agenda 21 (1722)

Accions		Responsable	Àmbit territorial
2.6.2.1	Realitzar la 2a avaluació del Pla de lluita contra el canvi climàtic – Agenda 21 i càlcul dels indicadors i controls ambientals del municipi.	Medi Ambient i Sostenibilitat	
2.6.2.2	Realitzar el 1r informe d'implantació del Pla d'acció per a l'energia sostenible per a la Unió Europea.	Medi Ambient i Sostenibilitat	
2.6.2.3	Millorar l'estalvi i l'eficiència energètica en les dependències municipals.	Medi Ambient i Sostenibilitat	
2.6.2.4	Formació en l'àmbit ambiental del personal municipal en el desenvolupament de les tasques pròpies de treball.	Medi Ambient i Sostenibilitat/ Recursos Humans	
2.6.2.5	Disseny i implantació del Pacte ciutadà pel clima.	Medi Ambient i Sostenibilitat	
2.6.2.6	Posada en funcionament de la Casa Capell, espai per a la sostenibilitat.	Medi Ambient i Sostenibilitat	
2.6.2.7	Implantació d'una deixalleria mòbil a la ciutat.	Manteniment i Serveis	
2.6.2.8	Redacció i aprovació del Pla de prevenció de residus municipals amb el suport de l'Agència de Residus de Catalunya.	Manteniment i Serveis/ Medi Ambient i Sostenibilitat	

Objectiu 2.7 Garantir la mobilitat i el transport públic

Programa 2.7.1 Seguretat viària (1331)

Accions		Responsable	Àmbit territorial
2.7.1.1	Incorporació del carril bicicleta assenyalat al Pla de Mobilitat Urbana en els projectes de vialitat.	Mobilitat	
2.7.1.2	Posar en funcionament el registre municipal de bicicletes abans del mes d'abril de 2011.	Mobilitat	
2.7.1.3	Increment de la seguretat i les zones de preferència dels vianants i les limitades a 30 km/h., tal com estableix el Pla de Mobilitat Urbana de la ciutat.	Mobilitat/Obres/ Manteniment i Serveis/PUMSA	
2.7.1.4	Implantació d'elements de gestió de la mobilitat, amb l'objectiu de millorar la seguretat viària de vehicles i vianants.	Mobilitat	
2.7.1.5	Millora de la visibilitat de les cruïlles, mitjançant l'augment de l'oferta d'aparcament per motos en calçada.	Mobilitat	
2.7.1.6	Avaluació de l'impacte de la construcció de les noves Rondes de Mataró sobre la mobilitat de la ciutat, mitjançant les reunions de la Comissió de seguiment.	Mobilitat	

2.7.1.7	Execució del Pla de manteniment semafòric a la ciutat, d'acord amb el plec de condicions del contracte.	Mobilitat	
2.7.1.8	Execució del Pla de manteniment de la senyalització viària a la ciutat, d'acord amb el plec de condicions del contracte.	Mobilitat	
2.7.1.9	Execució dels treballs de millora de la mobilitat als polígons industrials abans del mes de novembre de 2011 (senyalització horitzontal i vertical).	Mobilitat	
2.7.1.10	Adhesió i coordinació dels actes de la Setmana de la Mobilitat Sostenible i Segura 2011.	Mobilitat	
2.7.1.11	Impuls a la implantació de camins escolars a la ciutat, presentant una proposta concreta abans de l'inici del curs escolar 2011-2012.	Mobilitat/IME	
2.7.1.12	Estudiar les possibilitats per millorar l'accessibilitat amb transport públic al sector del Rengle.	Mobilitat	

Programa 2.7.2 Transport (1332)

	Accions	Responsable	Àmbit territorial
2.7.2.1	Instal·lar 8 noves marquesines per al transport col·lectiu abans del mes d'agost de 2011.	Mobilitat	
2.7.2.2	Aprovar la modificació de l'Ordenança municipal del servei d'autotaxi abans del mes de juliol de 2011.	Mobilitat	
2.7.2.3	Mantenir el nivell de qualitat percebuda en el transport urbà de viatgers en valors equivalents a l'any 2010.	Mobilitat	

Programa 2.7.3 Aparcaments (1334)

	Accions	Responsable	Àmbit territorial
2.7.3.1	Inici de la construcció de l'aparcament sota l'equipament públic del carrer de Joan Maragall, amb un total de 50 places disponibles gestionades per GINTRA. Acció condicionada a l'obtenció de finançament de la Generalitat per habitatges de protecció oficial.	GINTRA	Cerdanyola
2.7.3.2	Realitzar un estudi per optimitzar la gestió del servei de retirada de vehicles de la via pública i dels dipòsits de vehicles.	GINTRA	
2.7.3.3	Realització de campanyes de màrqueting per a rendibilitzar, ja sigui per lloguer o per venda, els aparcaments de GINTRA.	GINTRA	

Objectiu 2.8 Augmentar i millorar les competències del capital humà del territori, fomentar la orientació i la formació al llarg de la vida

Programa 2.8.1 Formació (2411)

	Accions	Responsable	Àmbit territorial
2.8.1.1	Mantenir les accions formatives de caràcter ocupacional per tal de millorar la capacitació professional i les competències dels treballadors/es en situació d'atur fent especial incidència en la formació en sectors emergents	IMPEM	
2.8.1.2	Desenvolupar les actuacions a nivell de formació contínua per tal de millorar les competències professionals dels treballadors/es en actiu.	IMPEM	
2.8.1.3	Taula de coordinació i planificació de la formació professional a Mataró: Elaboració del Pla de capacitació que englobi tota l'activitat formativa professionalitzadora vinculada amb l'activitat econòmica de la ciutat pel curs 2011-2012.	IMPEM/ IME	

Programa 2.8.2 Formació- treball (2412)

	Accions	Responsable	Àmbit territorial
2.8.2.1	Desenvolupar la Casa d'Oficis "Tecnoficis" adreçada a 40 joves menors de 25 anys en situació d'atur, especialitats TIC i audiovisuals.	IMPEM	
2.8.2.2	Dur a terme les accions formatives professionalitzadores adreçades a les 218 persones contractades per via plans ocupació en aquest període.	IMPEM	
2.8.2.3	Impulsar les actuacions del programa ILO-QUID d'acord amb el mapa de necessitats formatives elaborat l'any 2010.	IMPEM	

Objectiu 2.9 Aprofundir en la qualitat de l'ocupació i augmentar l'ocupabilitat de les persones, afavorint la igualtat d'oportunitats en un mercat de treball**Programa 2.9.1 Informació-orientació (2413)**

	Accions	Responsable	Àmbit territorial
2.9.1.1	Impulsar itineraris d'inserció sociolaboral adreçats a joves amb especials dificultats d'inserció i donar suport a la transició escola-treball .	IMPEM	
2.9.1.2	Desenvolupar actuacions per donar a conèixer el mercat laboral actual, les noves ocupacions, les ocupacions en transformació i les emergents .	IMPEM	
2.9.1.3	Incrementar el suport a les persones que pateixin les conseqüències de la crisi econòmica i de l'augment de l'atur mitjançant el nou programa de les <i>Aules Actives</i> .	IMPEM	
2.9.1.4	Desenvolupar actuacions per un mercat de treball inclusiu que doni suport als col·lectius més desfavorits com són els perceptors de la RMI (renda Mínima d'Inserció).	IMPEM/ Benestar Social	

Programa 2.9.2 Intermediació laboral (2414)

	Accions	Responsable	Àmbit territorial
2.9.2.1	Mantenir i enfortir les accions d'intermediació (borsa de treball) amb les empreses, incrementant la prospecció i donant a conèixer la cartera de serveis .	IMPEM	
2.9.2.2	Desenvolupar el programa ocupacional de "Treballs als barris" pel període 2010-2011 als barris de Cerdanyola, Rocafonda i Palau – Escorxador.	IMPEM	Cerdanyola/ Rocafonda, el Palau, Santes- Escorxador
2.9.2.3	Desenvolupar els plans de Responsabilitat Social a les empreses de la ciutat i en especial als gremis i associacions empresarials, implementant mesures concretes de conciliació laboral, personal i familiar, plans d'igualtat d'oportunitats, etc.	IMPEM	
2.9.2.4	Traslladar el servei d'ocupació jove a la Nau Cabot i Barba.	IMPEM	CEH

Objectiu 2.10 Treballar de forma conjunta i consensuada per detectar les necessitats, coordinar i planificar les corresponents polítiques per assolir una major eficàcia de gestió i optimització de recursos, per tal de millorar la qualitat de l'ocupació i augmentar la competitivitat de l'economia en l'àmbit territorial

Programa 2.10.1 Pacte Local per l'Ocupació (2415)

	Accions	Responsable	Àmbit territorial
2.10.1.1	Crear l'Agència per al desenvolupament econòmic i l'ocupació al Maresme, ADEM, conjuntament amb el Consell Comarcal del Maresme, els municipis de la comarca i els agents socioeconòmics implicats.	IMPEM/Ajuntament/ Consell Comarcal Maresme	Maresme

Objectiu 2.11 Difusió i recolzament de la cultura emprenedora

Programa 2.11.1 Emprenedors (4331)

	Accions	Responsable	Àmbit territorial
2.11.1.1	Motivació i sensibilització vers la cultura emprenedora: estimular el comportament emprenedor en els centres educatius als estudiants des de la primària fins la universitat, i als estudiants de programes de formació ocupacional, com la Tecnoescola o els programes de qualificació professional inicial, PQPI.	TCM	
2.11.1.2	Creació d'empresa: acompanyament i assessorament a les persones emprenedores en el seu procés d'anàlisi de viabilitat del seu projecte empresarial juntament amb col·laboradors i professionals externs.	TCM	
2.11.1.3	La incubadora: procés d'acollida i acompanyament de projectes empresarials de base tecnològica, per a la seva acceleració i consolidació.	TCM	
2.11.1.4	La preincubadora: Consolidar l'activitat de la Preincubadora en la Seu del Rengle de TCM (TeconCampusMataró)	TCM	Sud-oest
2.11.1.5	Xarxa de talent : Consolidar la Xarxa de Talent de TCM a la ciutat i al territori que actui com una borsa de treball i relacions especialitzada en l'àmbit TIC.	TCM	

Objectiu 2.12 Estimulació de la competitivitat del teixit productiu

Programa 2.12.1 Serveis estratègics per les PIMES (4332)

	Accions	Responsable	Àmbit territorial
2.12.1.1	Apropament al teixit empresarial de la ciutat dels serveis per la seva projecció en matèria d' internacionalització, innovació, cooperació i orientació estratègica.	IMPEM	
2.12.1.2	Formació adreçada al teixit empresarial amb l'objectiu de millorar la competitivitat de la PIME i microempresa de la ciutat.	IMPEM	
2.12.1.3	Apropament del finançament a les empreses: informació i assessorament per a l'accés a subvencions, concursos, productes financers, capital privat., etc.	IMPEM	
2.12.1.4	Elaboració, conjuntament amb la Unió de Pagesos, del Pla d'actuacions que es derivi del Pla estratègic sobre el futur de l'activitat econòmica agrària a l'espai de les Cinc Sènies.	IMPEM	Rocafonda, el Palau, Santes-Escorxador / CEH
2.12.1.5	Execució de les mesures del Pla d'acció dels Polígons industrials.	IMPEM	
2.12.1.6	Impuls de la Comissió Interdepartamental de promoció de l'activitat industrial als polígons de la ciutat.	IMPEM	

2.12.1.7	Posar en funcionament el Servei d'Allotjament per les Entitats Empresariales de la ciutat, SAEE, a l'edifici del carrer Herrera.	IMPEM	Rocafonda, el Palau, Santes-Escorxador
2.12.1.8	Dinamitzar la comunitat empresarial a l'entorn de TCM (TecnoCampusMataró), generant sinèrgies amb l'entorn territorial.	TCM	Sud-oest
2.12.1.9	Consolidar la cartera de serveis d'innovació i transferència de tecnologia per a empreses del territori.	TCM	

Programa 2.12.2 Clústers (4333)

	Accions	Responsable	Àmbit territorial
2.12.2.1	Concretar i desenvolupar polítiques sectorials sota els eixos vertebradors de la innovació, la cooperació i la capacitat, prioritzant: el tèxtil, el comerç, el sector marítim-nàutic, el turisme i la hostaleria, la construcció i afins, l'agricultura, els serveis d'atenció a les persones, la salut, les TIC i l'audiovisual.	IMPEM/ TCM	

Programa 2.12.3 Economia cooperativa (4334)

	Accions	Responsable	Àmbit territorial
2.12.3.1	Desenvolupament del pla de promoció de l'economia cooperativa a Mataró.	IMPEM	

Objectiu 2.13 Impulsar el Parc Tecnocampus, la gran aposta de la ciutat per un nou model de desenvolupament econòmic lligat al coneixement, la recerca i la innovació per tal d'esdevenir més competitiu, i atreure talent i capital.

Programa 2.13.1 TecnoCampusMataró (3251-Ensenyament Universitari)

	Accions	Responsable	Àmbit territorial
2.13.1.1	Consolidar l'activitat a la seu del TCM, desplegant i gestionant els serveis generals sobre l'espai.	TCM	Sud-oest
2.13.1.2	Potenciar l'activitat dels centres universitaris en la Seu del TCM, posicionant-los nacional i internacionalment sota la marca TCM.	TCM	Sud-oest
2.13.1.3	Desplegar el segon curs dels estudis d'infermeria i estudiar la viabilitat de noves titulacions de formació continuada vinculades a la Facultat de Salut i Benestar del TCM.	TCM	
2.13.1.4	Potenciar i consolidar els grups de recerca del TCM i la seva activitat de transferència i innovació.	TCM	Sud-oest
2.13.1.5	Consolidar els centres extramurs del parc, a través de la Nau Minguell com a Centre especialitzat en audiovisual.	TCM	CEH
2.13.1.6	Consolidar l'activitat de la Incubadora i la preincubadora en la seu del TCM.	TCM	Sud-oest
2.13.1.7	Consolidar els procediments per a la instal·lació efectiva d'empreses, institucions i activitat comercial a la seu del TCM.	TCM	Sud-oest
2.13.1.8	Implementació i posada en marxa de nous màsters oficials . Estudiar la viabilitat d'ofertar noves titulacions oficials.	TCM	

Objectiu 2.14 La dinamització del sector comercial de la ciutat, fent especial atenció al comerç urbà, inclosa la dels mercats municipals, mitjançant la realització d'accions específiques.

Programa 2.14.1 Mercats (4311)

	Accions	Responsable	Àmbit territorial
2.14.1.1	El nou Mercat de la Plaça de Cuba : gestió i dinamització del nou equipament comercial amb la participació dels diferents agents comercials implicats.	IMPEM	CEH
2.14.1.2	Continuar amb la gestió, dinamització i integració del mercat de la Plaça Gran en les polítiques comercials del centre urbà.	IMPEM	CEH
2.14.1.3	La gestió dels mercats de marxants considerant la seva potencial funció com a formats comercials d'atracció de la ciutat.	IMPEM	

Programa 2.14.2 Comerç urbà (4312)

	Accions	Responsable	Àmbit territorial
2.14.2.1	Consolidar les línies de suport i cooperació adreçades al sector comerç per a enfortir les iniciatives sectorials d'interès per la ciutat.	IMPEM	
2.14.2.2	Garantir els mecanismes d'informació i sensibilització per a fomentar : <ul style="list-style-type: none"> • L'adequació dels establiments comercials a les necessitats i requeriments actuals, tant normatius com de mercat. • El prestigi i importància de l'activitat comercial en el marc socioeconòmic de la ciutat . 	IMPEM	
2.14.2.3	Continuar amb la potenciació del comerç de la ciutat amb l'objectiu de posicionar Mataró com a referent d'excel·lència a través d'accions innovadores en el nostre entorn.	IMPEM	

Objectiu 2.15 La potenciació del turisme a través de la creació d'espai turístic, de producte i de la seva difusió

Programa 2.15.1 Promoció de la ciutat (4321)

	Accions	Responsable	Àmbit territorial
2.15.1.1	Coordinació i seguiment de les certificacions de la Q de qualitat de platges i el SICTED (Sistema Integral de Qualitat Turística Espanyola en Destinacions).	IMPEM/ Medi Ambient i Sostenibilitat	
2.15.1.2	Consolidar el sistema d'informació turística establert a la ciutat.	IMPEM	
2.15.1.3	Mantenir la cartera de productes turístics , vetllant per la incorporació dels àmbits del turisme de reunions i turisme industrial.	IMPEM	
2.15.1.4	Garantir la qualitat de l'espai turístic i de les infraestructures i serveis vinculats.	IMPEM	
2.15.1.5	Renovar les línies de suport i cooperació amb entitats promotores d'iniciatives amb potencialitat d'incidir en la millora de l'atractivitat de la ciutat vers l'exterior.	IMPEM	
2.15.1.6	Desenvolupar les accions prioritàries del projecte Mataró Marítim incloses dins el projecte innovador nàutic que lidera l'IMPEM.	Àrea Innovació i Promoció Ciutat	

Programa 2.15.2 Fires (4322)

	Accions	Responsable	Àmbit territorial
2.15.2.1	Iniciar la transformació de la Fira de l'arbre, la planta i la flor cap a La Fira de la Natura, en concertació amb les entitats participants.	IMPEM	

EIX 3. L'Ajuntament al servei de les persones**Objectiu 3.1. Conèixer l'entorn socioeconòmic mitjançant la recollida, tractament, anàlisi i difusió de la informació de ciutat****Programa 3.1.1 Informació socioeconòmica (4921)**

Accions		Responsable	Àmbit territorial
3.1.1.1	Realització d'informes de conjuntura semestrals.	Servei d'Estudis i Planificació	
3.1.1.2	Realització mensual de l'Observatori del Mercat Laboral.	Servei d'Estudis i Planificació	
3.1.1.3	Realització anual de l'Estudi de Població.	Servei d'Estudis i Planificació	
3.1.1.4	Seguiment i difusió regular de l'evolució d'indicadors en l'Observatori de la Crisi.	Servei d'Estudis i Planificació	
3.1.1.5	Realització de l'Observatori Comercial.	IMPEM/ Servei d'Estudis i Planificació	

Programa 3.1.2 Planificació estratègica (4922)

Accions		Responsable	Àmbit territorial
3.1.2.1	Seguiment avaluació i redefinició del Pacte per al Desenvolupament Econòmic i Social.	Servei d'Estudis i Planificació	
3.1.2.2	Posar a l'abast del ciutadà mapes d'informació geogràfica relacionats amb la cobertura d'equipaments municipals.	Servei d'Estudis i Planificació	

Objectiu 3.2. Facilitar la gestió i el control intern de l'organització, impulsant un procés de millora contínua**Programa 3.2.1 Suport a la gestió interna (4923)**

Accions		Responsable	Àmbit territorial
3.2.1.1	Quadre de comandament del PAM anual.	Servei d'Estudis i Planificació	
3.2.1.2	Quadre de comandament del Programa d'Actuació municipal 2007-2011.	Servei d'Estudis i Planificació	
3.2.1.3	Impulsar els òrgans de gestió del pla de qualitat.	Servei d'Estudis i Planificació	
3.2.1.4	Priorització i desenvolupament de nous projectes dins del Pla de Qualitat.	Servei d'Estudis i Planificació	
3.2.1.5	Anàlisi pressupostari vinculat a la gestió i els resultats obtinguts a partir de la posada en funcionament del pressupost per programes.	Servei d'Estudis i Planificació/ Servei de Gestió Econòmica	
3.2.1.6	Redacció, consens i aprovació del Codi Ètic Municipal.	Servei d'Estudis i Planificació	
3.2.1.7	Mantenir la qualitat de la informació vinculada al retiment de comptes per fer-la més transparent i accessible al ciutadà.	Servei d'Estudis i Planificació	

Programa 3.2.2 Control pressupostari o comptabilitat (9311)

	Accions	Responsable	Àmbit territorial
3.2.2.1	Incrementar la transparència en els comptes públics coordinant i publicitant les auditories de l'Ajuntament, Organismes Autònoms i Empreses.	Servei de Gestió Econòmica	
3.2.2.2	Realització de les memòries econòmic-financeres, liquidació pressupostaria i compte general per retre comptes a ens fiscalitzadors i a la ciutadania.	Servei de Gestió Econòmica	
3.2.2.3	Elaboració i seguiment de contractes programa amb Societats Municipals i EPE's Fundacions.	Servei de Gestió Econòmica	

Objectiu 3.3. Millorar les eines bàsiques de la Direcció de Recursos Humans**Programa 3.3.1. Gestió dels recursos humans (9202)**

	Accions	Responsable	Àmbit territorial
3.3.1.1	Coordinació Plantilles i Relacions de llocs de treball de tota l'organització.	Direcció de Recursos Humans	
3.3.1.2	Executar tota la programació de les ofertes públiques vigents i programades pel 2011	Direcció de Recursos Humans	
3.3.1.3	Implementació de la nova política de comunicació interna.	Direcció de Recursos Humans	
3.3.1.4	Adaptar el conveni i pactes actuals al nou marc jurídic de l'Estatut Bàsic de l'Empleat Públic.	Direcció de Recursos Humans	
3.3.1.5	Definició del sistema d'avaluació de l'acompliment, i avaluació d'objectius.	Direcció de Recursos Humans	
3.3.1.6	Elaborar i negociar unes noves bases generals de selecció.	Direcció de Recursos Humans	
3.3.1.7	Elaborar i executar el Pla de formació 2011.	Direcció de Recursos Humans	
3.3.1.8	Implantar el procediment de coordinació empresarial en prevenció de riscos.	Direcció de Recursos Humans	
3.3.1.9	Aprovació del procediment de coordinació empresarial des de Prevenció de Riscos Laborals.	Direcció de Recursos Humans	
3.3.1.10	Implantar un sistema de seguiment de baixes mèdiques.	Direcció de Recursos Humans	

Objectiu 3.4. Aconseguir una organització municipal flexible, proactiva i cohesionada**Programa 3.4.1. Pla de carrera**

	Accions	Responsable	Àmbit territorial
3.4.1.1	Elaboració i negociació del Pla de carrera de l'Ajuntament de Mataró.	Direcció de Recursos Humans	

Objectiu 3.5. Millorar els serveis oferts als usuaris garantint un millor i més fàcil accés als serveis informàtics corporatius

Programa 3.5.1. Gestió de recursos tecnològics (9203)

	Accions	Responsable	Àmbit territorial
3.5.1.1	Inici del projecte de digitalització dels expedients sancionadors en el segon semestre de l'any 2011.	SITT/Servei jurídic Administratiu	
3.5.1.2	Disseny funcional i desenvolupament de l'aplicació de suport per a l'avaluació de l'acompliment.	SITT	
3.5.1.3	Implantació del tràmit d'autoliquidacions per internet, amb connexió a Gestió Tributaria.	SITT	
3.5.1.4	Publicació en la seu electrònica del tauler d'anuncis i edictes.	SITT	
3.5.1.5	Disseny i desenvolupament d'una aplicació de gestió interna d'inscripcions i registres integrada amb la tramitació en línia.	SITT	
3.5.1.6	Instal·lar escàners per als llocs de treball de les oficines d'atenció ciutadana que integrin signatura electrònica per a poder realitzar la compulsa de documents entrats en paper.	SITT	
3.5.1.7	Aplicació web de validació de signatura electrònica de documents digitals impresos.	SITT	
3.5.1.8	Incorporació de noves funcionalitats en el perfil del contractant: segells de temps i serveis de subscripció.	SITT	
3.5.1.9	Aplicació de consulta dels elements d'accés públic del Catàleg d'elements per internet.	SITT	
3.5.1.10	Desenvolupament en tecnologia web de l'aplicació de gestió de l'Agenda 21 de Medi Ambient.	SITT	
3.5.1.11	Presca de requeriments i disseny funcional per a la renovació del portal corporatiu intranet.	SITT	
3.5.1.12	Aplicació per la gestió de llistes de distribució, formatat de butlletins i planificació de l'enviament de comunicació institucional.	SITT	
3.5.1.13	Implantació de l'aplicació de gestió dels expedients de Serveis Socials.	SITT	
3.5.1.14	Implantació de la nova versió de l'aplicació de Gestió d'Espais per facilitar la cessió a entitats.	SITT	
3.5.1.15	Redacció de l'Ordenança d'administració electrònica.	SITT/Secretaria	

Objectiu 3.6. Millorar l'eficiència en la gestió de compres i contractacions.

Programa 3.6.1. Gestió de compres i contractacions

	Accions	Responsable	Àmbit territorial
3.6.1.1	Vincular el catàleg de serveis de telecomunicacions amb la gestió i control de la facturació de les operadores.	Servei de Compres i Contractacions	
3.6.1.2	Treure a concurs el contracte de correspondència.	Servei de Compres i Contractacions	
3.6.1.3	Adhesió a la plataforma electrònica de la Generalitat de compres i contractacions.	Servei de Compres i Contractacions	
3.6.1.4	Impulsar la incorporació de clàusules socials en els processos de contractació pública tenint en compte la nova Llei de Contractes amb l'administració pública (Llei 30/2007, de 30 d'octubre).	Servei de Compres i Contractacions	

Objectiu 3.7. Recaptar tots els ingressos de dret públic liquidats per l'Ajuntament i ens delegats**Programa 3.7.1. Recaptació ingressos de dret públic (9322)**

	Accions	Responsable	Àmbit territorial
3.7.1.1	Incrementar el nombre de domiciliacions bancàries amb campanyes de comunicació juntament amb l'Organismes de Gestió Tributaria de la Diputació de Barcelona.	Servei d'Ingressos	
3.7.1.2	Millorar els percentatges de gestió dels padrons fiscals depurant les bases de dades per reduir el pendent a final d'any.	Servei d'Ingressos	
3.7.1.3	Implantar quadre de comandament de la recaptació delegada.	Servei d'Ingressos	
3.7.1.4	Increment del nombre d'autoliquidacions amb pagament per internet.	Servei d'Ingressos	

Objectiu 3.8. Millorar l'equitat tributària vetllant pel compliment de les obligacions fiscals dels contribuents i corregint situacions de frau fiscal**Programa 3.8.1. Inspecció fiscal dels ingressos de dret públic (9323)**

	Accions	Responsable	Àmbit territorial
3.8.1.1	Aprovar el Pla de control tributari 2011 i executar-lo complint el 100% dels seus objectius de control.	Servei d'Ingressos	

Objectiu 3.9. Gestionar el sistema tributari local mantenint les bases de dades fiscals de tots els censos, i realitzant les liquidacions tributàries dels impostos, taxes, preus públics i altres ingressos**Programa 3.9.1. Manteniment de censos tributaris i liquidacions de tributs (9324)**

	Accions	Responsable	Àmbit territorial
3.9.1.1	Reduir els terminis de valoració cadastral de les finques i dels recursos presentats contra les valoracions cadastrals.	Servei d'Ingressos	

Objectiu 3.10. Gestionar tots els ingressos municipals per assolir els objectius econòmics fixats al pressupost d'ingressos de l'Ajuntament**Programa 3.10.1. Gestió jurídica i econòmica dels ingressos municipals (9313)**

	Accions	Responsable	Àmbit territorial
3.10.1.1	Reducció dels terminis de resolució dels expedients i reclamacions tributàries.	Servei d'Ingressos	
3.10.1.2	Realitzar tots els estudis de costos i rendiments dels diferents serveis finançats per taxes i preus públics proposant línies de millora en les seves cobertures.	Servei d'Ingressos	
3.10.1.3	Implantar un quadre de comandament del seguiment de l'execució pressupostària dels ingressos municipals.	Servei d'Ingressos	

Objectiu 3.11. Obtenir i mantenir un inventari municipal i reordenar els espais en funció de les necessitats funcionals**Programa 3.11.1. Patrimoni (9331)**

Accions		Responsable	Àmbit territorial
3.11.1.1	Optimització dels espais de lloguer reduint l'import dels lloguers.	Servei de Gestió Econòmica	
3.11.1.2	Optimització recursos patrimonials: increment dels recursos per lloguers.	Servei de Gestió Econòmica	
3.11.1.3	Extensió eina de control patrimonial als OOAA.	Servei de Gestió Econòmica	

Objectiu 3.12. Apropar l'Ajuntament als ciutadans i ciutadanes de Mataró, treballant sota els paràmetres d'un model determinat d'atenció ciutadana**Programa 3.12.1. Atenció al ciutadà (9251)**

Accions		Responsable	Àmbit territorial
3.12.1.1	Planificació anual de les campanyes d'informació per garantir la disponibilitat de la informació pel ciutadà a través de tots els canals.	Atenció Ciutadana	
3.12.1.2	Control i seguiment de la resolució de les queixes i suggeriments presentats, realitzant propostes de millora de la plataforma telemàtica actual.	Atenció Ciutadana	
3.12.1.3	Participació activa en jornades d'intercanvi de bones pràctiques en atenció ciutadana (Forum OAC's de Catalunya).	Atenció Ciutadana	
3.12.1.4	Estudi d'unificació dels criteris d'atenció ciutadana en tots els punts d'atenció municipals.	Atenció Ciutadana	
3.12.1.5	Redacció d'un pla director d'atenció ciutadana que determini les millores a implantar per donar una atenció de major qualitat.	Atenció Ciutadana	

Objectiu 3.13. Consolidar el model participatiu aprofundint en els mecanismes existents i implicant nous agents**Programa 3.13.1. Consells municipals de participació (9242)**

Accions		Responsable	Àmbit territorial
3.13.1.1	Suport als diferents serveis en el disseny i gestió de processos participatius.	Servei de Participació Ciutadana	
3.13.1.2.	Consensuar amb els membres i les entitats que formen part dels Consells Municipals de participació (territorials i sectorials) un nou mecanisme participatiu per a l'elaboració del PAM.	Servei de Participació Ciutadana	

Programa 3.13.2. Suport del teixit associatiu (9243)

Accions		Responsable	Àmbit territorial
3.13.2.1	Elaboració d'una guia de serveis adreçades a les entitats.	Servei de Participació Ciutadana	

Programa 3.13.3. Xarxa d'equipaments (9244)

	Accions	Responsable	Àmbit territorial
3.13.3.1	Redacció del projecte executiu de l'equipament social del carrer de la Muntanya .	Servei d'Obres	Nord
3.13.3.2	Posada en marxa de l'equipament cívic Cabot i Barba.	Servei de Participació Ciutadana	CEH
3.13.3.3	Posada en marxa de la Taula de Centre a Cabot i Barba.	Servei de Participació Ciutadana	CEH
3.13.3.4	Posada en funcionament de l'equipament del Casal de la gent gran al Pla d'en Bages.	Gent Gran	Cerdanyola
3.13.3.5	Posada en funcionament de les noves dependències de Serveis Socials i Sanitat a l'antiga EUPM.	Benestar Social	Cerdanyola

Objectiu 3.14. Participar des de l'àmbit local en accions de Solidaritat amb la resta de pobles del món promovent la defensa dels Drets Humans i el desenvolupament local i comunitari.

Programa 3.14.1. Cooperació internacional (2361)

	Accions	Responsable	Àmbit territorial
3.14.1.1	Donar suport a la continuïtat i la consolidació dels projectes de cooperació al desenvolupament que ja s'han iniciat.	Secció de Civisme i Cooperació	
3.14.1.2	Promoure que els projectes de cooperació incloguin accions formatives destinades a millorar i orientar la intervenció dels professionals en els territoris beneficiaris del projectes de cooperació.	Secció de Civisme i Cooperació	
3.14.1.3	Afavorir el treball en xarxa entre les entitats creant espais de reflexió i fent esforços comuns per facilitar la realització d'accions conjuntes.	Secció de Civisme i Cooperació	
3.14.1.4	Potenciar les accions de sensibilització de les entitats en l'àmbit educatiu i festiu de la ciutat i la divulgació dels projectes propis.	Secció de Civisme i Cooperació	
3.14.1.5	Potenciar per mitjà de les entitats del Consell Municipal de Solidaritat i Cooperació Internacional, l'espai Altaveu de Mataró Ràdio.	Secció de Civisme i Cooperació	

Objectiu 3.15. Palesar la vocació de Mataró de ciutat oberta al món, que vol viure la realitat europea i poder-la compartir amb els ciutadans i ciutadanes

Programa 3.15.1. Agermanaments i intercanvis (3371)

	Accions	Responsable	Àmbit territorial
3.15.1.1	Participar i donar suport a les activitats i intercanvis entre col·lectius de les ciutats agermanades.	Secció de Civisme i Cooperació	
3.15.1.2	Inici de vies de relació i col·laboració entre les institucions universitàries de Mataró i Créteil.	Secció de Civisme i Cooperació	
3.15.1.3	Compartir experiències amb ciutats agermanades en programes d'atenció a les persones novingudes.	Secció de Civisme i Cooperació	
3.15.1.4	Continuar recolzant les activitats d'intercanvis del centres educatius.	Secció de Civisme i Cooperació	

Programa 3.15.2. Unitat de relació amb Europa

	Accions	Responsable	Àmbit territorial
3.15.2.1	Elaboració d'una guia de recursos europeus i recerca de projectes.	Servei d'Estudis i Planificació	

MARC PRESSUPOSTARI 2011

Marc pressupostari 2011

El marc pressupostari del grup Ajuntament de Mataró per a l'exercici 2011 és:

	2010	2011	Variació
Ajuntament	122.358.352,69	103.254.771,38	-15,61%
Organismes Autònoms	29.090.899,54	27.297.463,73	-6,16%
Societats Mercantils i EPE's	81.411.816,13	75.180.398,06	-7,65%
Pressupost consolidat	229.212.458,93	181.690.728,98	-20,73%

Donada la divergència en els principis comptables que regeixen la comptabilitat de partida doble (societats municipals i EPE's) i els que regulen la comptabilitat pressupostària (Ajuntament i organismes autònoms) i per a efectes comparatius amb el pressupost 2011, s'ha procedit a una homogeneïtzació del pressupost 2010. Concretament s'ha modificat el criteri comptable de consolidació respecte a la variació d'existències del pressupost de PUMSA entre els anys 2010 i 2011. Per tant, s'ha calculat l'ajustament necessari al pressupost 2010 i es presenta aquest amb l'import de la variació d'existències un cop ajustat l'import de 24.693.628.65 € de variació d'existències.

El pressupost consolidat inclou el de l'Ajuntament, els dels organismes autònoms amb personalitat jurídica pròpia: Institut Municipal d'Acció Cultural (IMAC), Institut d'Esports (IE), Institut Municipal d'Educació (IME) i Institut Municipal de Promoció Econòmica IMPEM), els de les societats mercantils amb capital íntegrament municipal: Aigües de Mataró S.A (AMSA), Promocions Urbanístiques de Mataró, S.A. (PUMSA), els de la societat participada per l'Ajuntament i Promocions Urbanístiques de Mataró: Gestió Integral de Trànsit S.L, la societat participada íntegrament per Promocions Urbanístiques de Mataró Prohabitatge, S.A., i els de les entitats públiques empresarials municipals: Mataró Audiovisual i Parc TecnoCampus Mataró-Maresme.

Tal i com s'estableix a l'article 115.1 del RD 500/90, els pressupostos dels organismes autònoms i de les societats mercantils s'han harmonitzat segons l'estructura pressupostària de l'Ajuntament. Cal tenir en compte però, que els pressupostos de les societats mercantils tenen caràcter de previsió d'ingressos i despeses.

El pressupost de l'Ajuntament i dels organismes autònoms consolidat, suma 109.768.435,97 euros, la qual cosa suposa un decrement del 15%. El pressupost consolidat de tot el grup, és a dir, de l'Ajuntament, el dels organismes autònoms, el de les entitats públiques empresarials i el de les societats és de 181.690.728,99 euros que, comparats amb els 229.212.458,93* euros del 2010, representen un decrement del 20,73%.

El detall per capítols dels estat s consolidats es mostra en els quadres següents:

Pressupost consolidat Ajuntament i organismes autònoms

EXERCICI 2011	Ajuntament	IMAC	IME	IE	IMPEM	Total	Ajustaments	Pres. consolidat Ajuntament i org. autònoms
INGRESSOS								
Capítol I. Impostos directes	38.928.717,28					38.928.717,28	0,00	38.928.717,28
Capítol II. Impostos indirectes	4.170.706,67					4.170.706,67	0,00	4.170.706,67
Capítol III. Taxes i altres ingressos	21.019.535,49	343.642,82	2.186.229,00	653.762,52	194.800,00	24.397.969,83	0,00	24.397.969,83
Capítol IV. Transferències corrents	35.615.055,95	4.719.264,93	13.052.127,24	2.018.462,85	4.018.941,60	59.423.852,57	-20.783.799,14	38.640.053,43
Capítol V. Ingressos patrimonials	1.500.755,99	0,00	5.500,00	32.907,47	1.500,00	1.540.663,46	0,00	1.540.663,46
Capítol VI. Alienació d'inversions	0,00					0,00	0,00	0,00
Capítol VII. Transferències capital	1.870.000,00	0,00				1.870.000,00	0,00	1.870.000,00
Capítol VIII. Actius financers	150.000,00	8.000,00	43.300,00	15.025,30	4.000,00	220.325,30	0,00	220.325,30
Capítol IX. Passius financers	0,00					0,00	0,00	0,00
Total Ingressos	103.254.771,38	5.070.907,75	15.287.156,24	2.720.158,14	4.219.241,60	130.552.235,11	-20.783.799,14	109.768.435,97
DESPESES								
Capítol I. Personal	29.017.261,14	2.214.950,00	12.388.993,76	1.575.215,25	3.235.972,20	48.432.392,35	0,00	48.432.392,35
Capítol II. Bens corrents i serveis	27.334.144,29	2.383.195,00	2.315.982,48	796.165,59	830.800,57	33.660.287,93	0,00	33.660.287,93
Capítol III. Despeses financeres	2.961.867,41	3.500,00	5.600,00	2.885,12	1.150,00	2.975.002,53	0,00	2.975.002,53
Capítol IV. Transferències corrents	30.081.908,74	461.262,75	533.280,00	330.866,88	147.318,83	31.554.637,20	-20.783.799,14	10.770.838,06
Capítol VI. Inversions	1.870.000,00	0,00				1.870.000,00	0,00	1.870.000,00
Capítol VII. Transferències capital	0,00	0,00				0,00	0,00	0,00
Capítol VIII. Actius financers	150.000,00	8.000,00	43.300,00	15.025,30	4.000,00	220.325,30	0,00	220.325,30
Capítol IX. Passius financers	11.839.589,80					11.839.589,80	0,00	11.839.589,80
Total Despeses	103.254.771,38	5.070.907,75	15.287.156,24	2.720.158,14	4.219.241,60	130.552.235,11	-20.783.799,14	109.768.435,97

Pressupost consolidat Ajuntament, organismes autònoms i EPE's.

EXERCICI 2011	Pres. consolidat				Pres. consolidat
	Ajuntament i org. autònoms	EPE Mataró Audiovisual	EPE Tecnocampus	Ajustaments	Ajuntament i org. autònoms i EPE's
INGRESSOS					
Capítol I. Impostos directes	38.928.717,28			0,00	38.928.717,28
Capítol II. Impostos indirectes	4.170.706,67			0,00	4.170.706,67
Capítol III. Taxes i altres ingressos	24.397.969,83	122.790,27	2.615.053,64	0,00	27.135.813,74
Capítol IV. Transferències corrents	38.640.053,43	384.169,36	0,00	-384.169,35	38.640.053,44
Capítol V. Ingressos patrimonials	1.540.663,46		124.968,09	0,00	1.665.631,55
Capítol VI. Alienació d'inversions	0,00			0,00	0,00
Capítol VII. Transferències capital	1.870.000,00		5.711.368,23	-183.070,65	7.398.297,58
Capítol VIII. Actius financers	220.325,30		4.338.454,45	0,00	4.558.779,75
Capítol IX. Passius financers	0,00		5.573.242,64	0,00	5.573.242,64
<i>Total Ingressos</i>	<i>109.768.435,97</i>	<i>506.959,63</i>	<i>18.363.087,05</i>	<i>-567.240,00</i>	<i>128.071.242,65</i>
DESEPESES					
Capítol I. Personal	48.432.392,35	232.868,94		0,00	48.665.261,29
Capítol II. Bens corrents i serveis	33.660.287,93	274.090,69	1.606.069,72	0,00	35.540.448,34
Capítol III. Despeses financeres	2.975.002,53		947.422,20	0,00	3.922.424,73
Capítol IV. Transferències corrents	10.770.838,06			-567.240,00	10.203.598,06
Capítol VI. Inversions	1.870.000,00		15.310.594,56	0,00	17.180.594,56
Capítol VII. Transferències capital	0,00			0,00	0,00
Capítol VIII. Actius financers	220.325,30			0,00	220.325,30
Capítol IX. Passius financers	11.839.589,80		499.000,57	0,00	12.338.590,37
<i>Total Despeses</i>	<i>109.768.435,97</i>	<i>506.959,63</i>	<i>18.363.087,05</i>	<i>-567.240,00</i>	<i>128.071.242,65</i>

Pressupost consolidat Ajuntament, organismes autònoms, EPE's i societats

EXERCICI 2011	AIGÜES	PUMSA	GINTRA	PROHABITATGE	Total	Homogeneïtzacions	Ajustaments	Press. Consolidat 2011
								Ajuntament, Org. Autòn. EPE's i Soc.
INGRESSOS								
Capítol I. Impostos directes					38.928.717,28	0,00	-193.976,28	38.734.741,00
Capítol II. Impostos indirectes					4.170.706,67	0,00	-81.604,26	4.089.102,41
Capítol III. Taxes i altres ingressos	13.375.847,00	31.722.964,62	1.412.417,00	232.779,00	73.879.821,36	1.372.282,49	-1.747.324,37	73.504.779,48
Capítol IV. Transferències corrents		0,00	88.406,00	116.186,00	38.844.643,44	-43.950,00	-49.450,30	38.751.245,14
Capítol V. Ingressos patrimonials	147.752,00	2.964.847,38	893.166,00	138.407,00	5.809.803,93	-184.917,50	-1.338.606,85	4.286.279,58
Capítol VI. Alienació d'inversions		1.056.120,00	809.000,00		1.865.120,00	0,00	-1.056.120,00	809.000,00
Capítol VII. Transferències capital		0,00		16.838,00	7.415.135,58	0,00	-3.492.064,29	3.923.071,29
Capítol VIII. Actius financers	697.649,00	3.706.880,00	765.869,00		9.729.177,75	-214.041,31	-765.869,00	8.749.267,44
Capítol IX. Passius financers	0,00	3.270.000,00	0,00		8.843.242,64	0,00	0,00	8.843.242,64
<i>Total Ingressos</i>	<i>14.221.248,00</i>	<i>42.720.812,00</i>	<i>3.968.858,00</i>	<i>504.210,00</i>	<i>189.486.370,65</i>	<i>929.373,68</i>	<i>-8.725.015,35</i>	<i>181.690.728,98</i>
DESEPESES								
Capítol I. Personal	4.100.087,00	1.108.563,00	337.287,00	379.199,00	54.590.397,29	0,00	0,00	54.590.397,29
Capítol II. Bens corrents i serveis	6.616.914,00	27.391.899,23	2.529.694,00	99.473,00	72.178.428,57	720.097,01	-4.436.532,06	68.461.993,52
Capítol III. Despeses financeres	90.442,00	3.288.904,00	310.454,00	17.033,00	7.629.257,73	0,00	0,00	7.629.257,73
Capítol IV. Transferències corrents	22.000,00				10.225.598,06	0,00	-30.550,00	10.195.048,06
Capítol VI. Inversions	2.440.443,00	1.729.153,15	60.000,00	0,00	21.410.190,71	1.056.120,00	0,00	22.466.310,71
Capítol VII. Transferències capital		0,00			0,00	0,00	0,00	0,00
Capítol VIII. Actius financers	0,00				220.325,30	4.257.933,29	-4.257.933,29	220.325,30
Capítol IX. Passius financers	951.362,00	3.670.000,00	1.116.049,00	51.395,00	18.127.396,37	0,00	0,00	18.127.396,37
<i>Total Despeses</i>	<i>14.221.248,00</i>	<i>37.188.519,38</i>	<i>4.353.484,00</i>	<i>547.100,00</i>	<i>184.381.594,03</i>	<i>6.034.150,30</i>	<i>-8.725.015,35</i>	<i>181.690.728,98</i>

1.- Distribució de l'origen dels ingressos

Els següents gràfics mostren l'origen dels ingressos previstos en el pressupost consolidat:

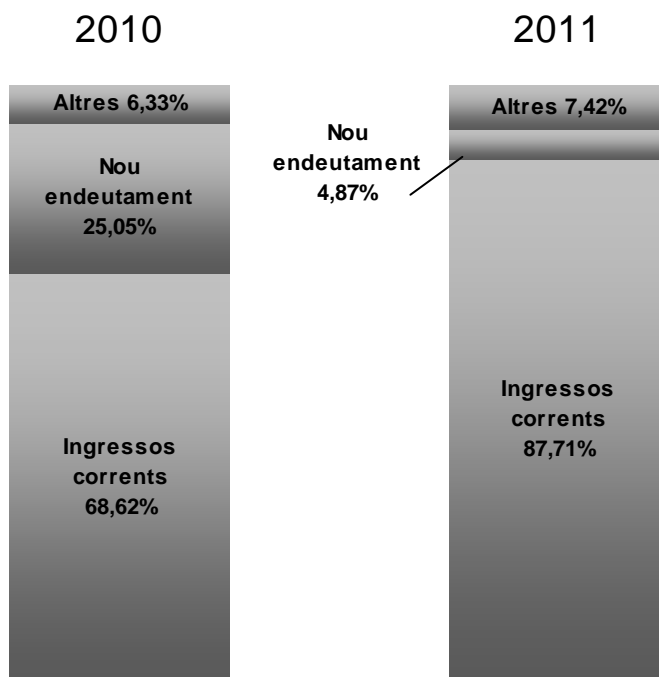

2.- Distribució del destí de la despesa

El gràfic següent mostra la distribució de la despesa consolidada del grup Ajuntament.

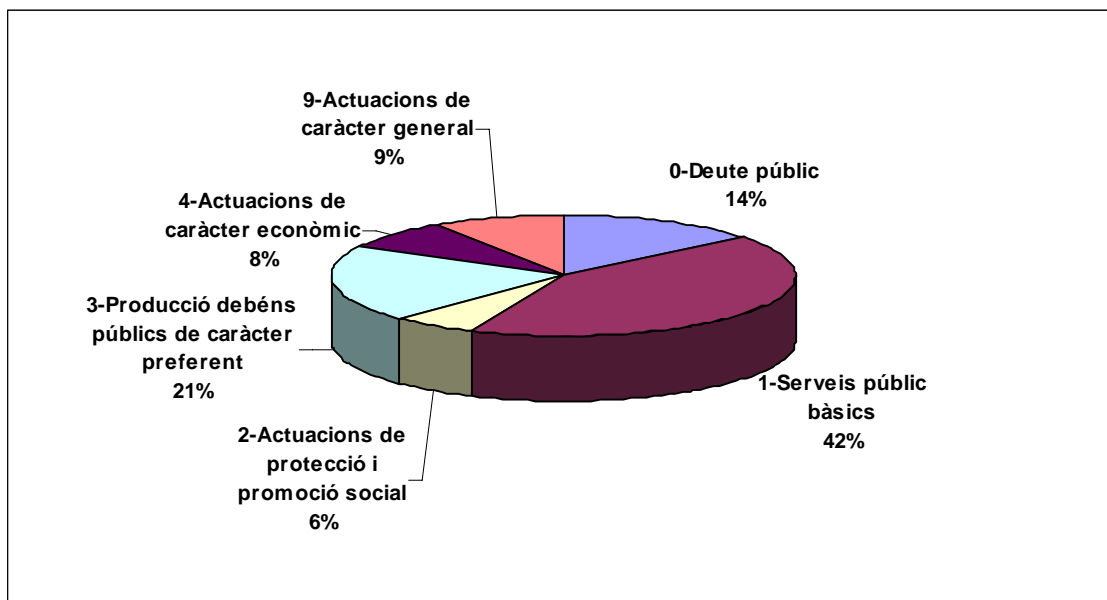

Els imports:

DESPESES

0-Deute públic	25.653.251,00
1-Serveis públic bàsics	76.713.842,50
2-Actuacions de protecció i promoció social	10.983.971,53
3-Producció de béns públics de caràcter preferent	37.276.207,70
4-Actuacions de caràcter econòmic	14.517.875,59
9-Actuacions de caràcter general	16.545.580,66
Total Despeses	181.690.728,98

3.- Pressupost per programa i subprograma del grup Ajuntament

Àrea	Programa	Subprograma	Imp assignat
0-Deute públic			14.711.189,24
	0111-Planificació financera		14.711.189,24
		01111-Planificació financera	14.711.189,24
1-Serveis públics bàsics			31.420.257,45
	1301-Admció Gral. de la Seguretat		8.650.955,27
		13010-Despeses de personal	8.425.288,90
		13011-Edificis, instal. i elements de suport	225.666,37
	1322-Seguretat ciutadana i civisme		305.128,82
		13223-Policia administrativa i assistencial	107.845,82
		13224-Edificis, instal.lacions i elements de suport	197.283,00
	1331-Seguretat viària		1.689.720,67
		13310-Despeses de personal	362.259,02
		13311-Seguretat viària	20.158,36
		13312-Formació i control seguretat viària	962.843,43
		13313-Mobilitat	344.459,86
	1334-Aparcaments		1,00
		13341-Aparcaments	1,00
	1341-Protecció civil		124.325,28
		13410-Despeses de personal	101.849,17
		13412-Prevenió i planificació en seguretat	22.476,11
	1501-Administració gral. Urbanisme		551.445,53
		15010-Despeses de personal	205.416,98
		15011-Edificis, instal. i elements de suport	346.028,55
	1511-Urbanisme		322.067,37
		15110-Despeses de personal	315.881,25
		15112-Assistència tècnica	4.608,52
		15113-Altres Urbanisme	1.577,60
	1512-Cartografia i plànol de la ciutat		129.181,00
		15120-Despeses de personal	111.264,30
		15121-Manteniment informació cartogràfica	17.916,70
	1513-Planejament		91.104,28
		15130-Despeses de personal	91.104,28
	1514-Desenvolupament Urbà		303.302,82
		15140-Despeses de personal	303.302,82
	1520-Habitatge		633.884,72
		15200-Despeses de personal	616.197,68
		15201-Subvencions habitatges	17.687,04
	1551-Vies Públiques		1.780.067,92
		15510-Despeses de personal	1.499.317,92
		15515-Vies públiques	280.750,00
	1600-Administració general del benestar comunitari		1.532.544,85
		16000-Despeses de personal	1.041.146,33
		16001-Edificis, instal.lacions i elements de suport	491.398,52
	1601- Sanejament i distribució d'aigua		0,00
		1601- Sanejament i distribució d'aigua	0,00
	1621-Recollida de brossa		4.095.480,60
		16211-Recollida brossa convencional	1.894.277,48

Àrea	Programa	Subprograma	Imp assignat
		16212-Recollida matèria orgànica	635.376,71
		16213-Recollida voluminosos	515.102,06
		16214-Recollides selectives	902.704,76
		16215-Recollida de mercats	88.861,02
		16216-Altres recollida	59.158,57
	1622-Tractament de brossa		3.374.066,18
		16221-Tractament brossa conjunta al Consorci	2.320.000,00
		16222-Tractament matèria orgànica	452.610,00
		16223-Tractament residus voluminosos	197.400,00
		16224-Gestió de les deixalleries	404.056,18
	1623-Control qualitat brossa i neteja		73.718,80
		16231-Control de qualitat brossa i neteja viària	73.718,80
	1631-Neteja viària		2.406.178,02
		16311-Neteja viària	2.406.178,02
	1651-Enllumenat		2.155.638,37
		16510-Despeses de personal	297.957,48
		16512-Enllumenat públic	1.857.680,89
	1691-Edificis, instal·lacions i altres		88.320,01
		16911-despeses de funcionament i altres	88.320,01
	1700-Administració general del medi ambient		69.875,09
		17000-Despeses de personal	69.875,09
	1711-Jardineria i zones verdes		1.983.989,33
		17110-Despeses de personal	845.152,09
		17112-Viver municipal	80.840,00
		17113-Jardineria	1.057.997,24
	1721-Espais naturals		427.721,55
		17210-Despeses de personal	46.479,29
		17211-Platges	357.479,84
		17212-Altres espais naturals	23.762,42
	1722-Pla d'Acció i Seguiment Agenda 21		173.558,55
		17220-Despeses de personal	119.008,25
		17221-Serveis mediambientals	54.550,30
	1723-Llicències d'activitats		457.981,42
		17230-Despeses de personal	457.981,42
	2-Actuacions de protecció i promoció social		11.059.844,91
	2110-Pensions graciabls		15.376,37
		21100-Pensions graciabls	15.376,37
	2300-Administració Generals de Benestar Social		595.065,25
		23000-Despeses de personal	539.926,09
		23002-Edificis, instal·lacions i elements de suport	55.139,16
	2311-Suport a la infància i la família		872.613,13
		23110-Despeses de personal	557.210,42
		23111-Centres oberts	120.682,34
		23112-Lleure infantil i juvenil	123.021,92
		23113-Altres activ. Suport infància i família	40.598,64
		23116-EAIA	31.099,81
	2312-Gent gran		364.226,49
		23120-Despeses de personal	44.304,76

Àrea	Programa	Subprograma	Imp assignat
		23121-Casals de gent gran	317.440,13
		23122-Altres projectes adreçats a la gent gran	2.481,60
	2313-Accessibilitat universal		197.772,75
		23131-Pla d'accessibilitat Universal	197.772,75
	2315-edificis, instal·lacions i elements de suport		78.141,66
		23151-despeses funcionament	78.141,66
	2321-Promoció social		1.419.523,24
		23210-Despeses de personal	931.908,73
		23211-Centre de promoció social	17.840,00
		23212-Centre d'acollida	201.602,44
		23213-Altres projectes de suport a la promoció social	99.598,60
		23214-Habitatges socials	34.720,04
		23215-Servei de menjador	43.770,74
		23216-Pla de promoció social	4.800,00
		23217-Edificis, instal. i elements de suport	68.141,87
		23218-Oficina Social d'Atenció Integral	17.140,82
	2331-Agència atenció persones amb dependència		3.258.237,12
		23310-Despeses de personal	1.040.227,04
		23311-Agència atenció persones amb dependència	2.095.810,08
		23312-Residència Sant Josep	122.200,00
	2340-Joventut i Dona		379.431,91
		23400-Despeses de personal	379.431,91
	2341-Joventut		446.716,41
		23411-Informació i assessorament	77.935,70
		23412-Dinamització i participació	228.753,52
		23414-Edificis, instal. i elements de suport	140.027,19
	2342-Dona		114.268,13
		23421-Informació i assessorament	114.268,13
	2351-Pla Municipal per a la Nova Ciutadania		601.246,30
		23510-Despeses de personal	471.401,74
		23511-Acollida	103.888,00
		23512-Acomodació	76,00
		23513-Convivència i sensibilització	76,00
		23514-Suport a les associacions	25.804,56
	2361-Cooperació internacional		414.399,87
		23611-Projectes de Cooperació	354.319,33
		23612-Activitats de difusió i promoció de la cooperació	60.080,54
	2410-Administració general de l'ocupació		51.157,34
		24100-Despeses de personal	51.157,34
	2411-Formació		523.349,22
		24111-Formació ocupacional	453.904,85
		24112-Formació continua	41.817,69
		24114-Garantia social	27.626,68
	2412-Formació-treball		598.772,67
		24121-Tallers d'ocupació	420.898,92
		24122-Escola taller	42.527,64
		24123-Iniciatives locals d'ocupació	135.346,11
	2413-Informació-orientació		590.507,69
		24131-Punt d'informació laboral	104.237,92

Àrea	Programa	Subprograma	Imp assignat
		24132-Orientació professional	142.719,00
		24133-Ocupació jove	190.759,29
		24134-Formació Sociolaboral	152.791,48
	2414-Intermediació		460.910,31
		24141-Borsa de treball	76.448,45
		24142-Club de feina	227.564,97
		24143-Prospecció d'empreses	76.448,45
		24144-Responsabilitat social	80.448,44
	2415-Pacte local per a l'ocupació		78.129,05
		24151-Pacte local per a l'ocupació	78.129,05
3-Producció de béns públics de caràcter preferent			30.058.313,73
	3130-Administració general de la salut		462.377,17
		31300-Despeses de personal	462.377,17
	3131-Protecció de la salut ambiental		193.404,76
		31311-Sanitat ambiental	191.347,59
		31312-Control de la legionel·losi	2.057,17
	3132-Promoció de la salut		988,00
		31321-Promocio de l'alimentació saludable i activitat física	350,00
		31322-Pla Municipal Drogo dependències	344,00
		31323-Sexualitat i afectivitat	294,00
	3133-Altres activitats de suport a la salut		37.279,10
		31331-Edificis, instal. i elements de suport	19.509,10
		31334-Altres activitats de suport a la salut	17.770,00
	3134-Protecció de la salut alimentària		7.800,00
		31342-Autoritzacions sanitàries	7.800,00
	3137-Accions públiques relatives a la salut		12.723,02
		31371-Coordinació informació sanitària amb Consorci Sanitari	12.723,02
	3200-Planificació, escolarització i administració		1.016.568,94
		32000-Despeses generals	932.159,49
		32001-Escolarització	84.409,45
	3211-Escoles bressol		4.645.639,13
		32110-Servei escolar	3.643.850,63
		32111-Activitats complementàries	573.448,72
		32116-Edificis, instal. i elements de suport	411.178,68
		32117-Serveis a la petita infància no escolaritzada	17.161,10
	3212-CEIP's		2.921.136,24
		32120-Edificis, instal. i elements de suport	2.921.136,24
	3221-Educació secundària obligatòria i postobligatòria		6.666.234,45
		32210-IES Miquel Biada	6.277.337,93
		32211-Programes de Qualificació Professional Inicial	376.596,52
		32212-Coordinació de la Formació Professional a nivell local	12.300,00
	3231-Suport educatiu		890.686,00
		32310-Activitats educatives complementàries. Pla Educatiu d'Entorn	357.406,00
		32311-Transferències i subvencions	533.280,00
	3241-Educació al llarg de la vida		1.886.039,03
		32410-Centre de Formació d'Adults Can Noe	787.690,98
		32411-Centres de Formació d'Adults de la Generalitat	104.632,03
		32412-Escola Municipal de Música	659.789,82

Àrea	Programa	Subprograma	Imp assignat
		32413-Centre de Formació Permanent Tres Roques	199.534,63
		32414-Monogràfics	12.450,00
		32415-edificis, instal·lacions i elements de suport	121.941,57
	3243-Convenis de pràctiques		24.300,00
		32431-Convenis de pràctiques	24.300,00
	3251-Ensenyament Universitari		2.626.805,17
		32511-Ensenyament universitari	2.626.805,17
	3300-Administració i serveis culturals		2.224.910,00
		33000-Despeses de personal	2.224.910,00
	3301-Manteniment i serveis culturals		684.713,71
		33011-Edificis, instal. i elements de suport	586.213,71
		33012-Despeses generals	98.500,00
	3321-Biblioteques i arxius		48.970,00
		33211-Activitats foment lectura	25.970,00
		33212-Arxius	23.000,00
	3331-Activitat museística		443.650,00
		33311-Exposicions patrimonials	407.850,00
		33312-Documentació, conservació i recerca	8.800,00
		33313-Difusió patrimonial	27.000,00
	3332-Arts visuals i cinema		409.110,00
		33321-Arts visuals	349.910,00
		33322-Cinema	59.200,00
	3340-Adm.Gral. Política Lingüística, Civisme i Mediació		97.400,28
		33400-Despeses de personal	97.400,28
	3341-Promoció cultural		312.112,75
		33411-Comunicació	46.750,00
		33412-Noves tecnologies	15.800,00
		33413-Subvencions, premis, ajuts i beques	249.562,75
	3342-Foment i millora de la llengua catalana		66.834,00
		33421-Aprenentatge del català	66.834,00
	3351-Arts escèniques		642.510,00
		33511-Teatre i Dansa	376.510,00
		33512-Aula de Teatre	149.000,00
		33513-Música	117.000,00
	3361-Arqueologia i patrimoni		32.195,00
		33611-Arqueologia	19.745,00
		33612-Patrimoni natural	12.450,00
	3381-Cultura popular i tradicional		709.729,52
		33811-Calendaris Festiu	180.100,00
		33812-Santes	500.000,00
		33814-Cultura popular	12.429,52
		33819-Patrimoni Festiu	17.200,00
	3401-Administració general		269.660,61
		34011-Despeses generals	269.660,61
	3411-Esport de competició		367.120,80
		34110-Personal laboral Esport de Competició	86.301,19
		34111-Pla de millora	135.235,00

Àrea	Programa	Subprograma	Imp assignat
		34112-Actes de relleu	39.437,61
		34113-Subvencions	3.885,00
		34114-Formació	500,00
		34115-Pla d'imatge esportiva	101.762,00
	3412-Esport escolar		137.308,33
		34120-Personal laboral D'Esport Escolar	89.069,95
		34121-Jocs escolars	31.438,38
		34122-Esport i Cohesió social	800,00
		34123-Esport ExtraEscolar	16.000,00
	3413-Esport de lleure		150.921,38
		34130-Personal laboral	44.312,09
		34131-Activitat física gent gran	33.907,58
		34132-Actes	64.973,35
		34133-Material de lleure al carrer	1.323,36
		34134-Formació -Esport de Lleure	500,00
		34135-Esport Adaptat	5.905,00
	3421-Edificis, instal. i elements de suport		1.260.041,04
		34210-Despeses de personal	698.307,17
		34211-Gestió directa	357.963,25
		34212-Gestió indirecta	203.770,62
	3422-Piscina municipal		809.145,30
		34221-Administració	133.093,93
		34222-Instal·lació piscina	354.233,41
		34223-Cursets natació	291.377,65
		34224-Abonats i altres usos	30.440,31
4- Actuacions de caràcter econòmic			5.400.995,73
	4311-Mercats		330.525,49
		43111-Plaça de Cuba	233.065,02
		43112-Plaça Gran	23.352,34
		43113-Mercats marxants	74.108,13
	4312-Comerç urbà		221.725,85
		43121-Suport i cooperació sectorial comerç	130.465,87
		43122-Projectes comercials consolidats	37.373,01
		43123-Accions d'excel·lència	53.886,97
	4313-Eixos comercials		0,00
		4313- Eixos comercials	0,00
	4321-Promoció de la ciutat		251.522,27
		43211-Informació Turística	51.740,49
		43212-Productes turístics	36.097,39
		43213-Espai turístic	22.728,94
		43214-Promoció i comercialització turística	83.311,63
		43215-Suport i cooperació sectorial turisme	57.643,82
	4322-Fires		213.785,70
		43221-Fires Monogràfiques	20.773,80
		43222-Fires Mercat	90.996,78
		43223-Fira d'atraccions	84.665,60
		43224-Altres esdeveniments	17.349,52
	4332-Serveis estratègics per les PIMES		195.230,19
		43321-Innovació	36.849,71
		43322-Internacionalització	21.584,21
		43323-Orientació estratègica	41.857,95
		43324-Cooperació	50.769,90

Àrea	Programa	Subprograma	Imp assignat
		43325-Unitat de recerca de finançament	22.584,21
		43326-Formació	21.584,21
	4331- Emprenedors		0,00
		4331- Emprenedors	0,00
	4333-Clúster tèxtil		72.827,37
		43331-Cooperació	72.827,37
	4334-Economia cooperativa		33.152,30
		43341-Pla d'economia cooperativa	33.152,30
	4335-Cooperativisme		9.529,34
		43351-Suport al moviment cooperatiu	9.529,34
	4411-Transport públic		2.916.110,10
		44111-Transport urbà	2.901.010,10
		44112-Transport interurbà	15.100,00
	4911-Comunicació		549.206,38
		49110-Despeses de personal	146.271,63
		49111-Pla de comunicació	341.775,54
		49112-Prensa	43.159,21
		49113-Web	18.000,00
	4912-Xarxes de telecomunicacions		132.460,00
		49121-Convenis i acords amb altres organismes	13.160,00
		49122-Infraestructures de telecomunicacions	119.300,00
	4913-Coordinació comarcal		77.548,12
		49131-Desenvolupament de la societat de la informació a l'àmbit supramunicipal	77.548,12
	4920-Administració Gral. de gestió del coneixement		244.926,83
		49200-Despeses de personal	244.926,83
	4921-Informació socioeconòmica		42.149,60
		49211-Publicacions periòdiques elaboració pròpia	41.549,60
		49213-Estudis específics d'elaboració externa	600,00
	4923-Suport a la gestió interna		338,40
		49231-Suport a la gestió interna	338,40
	4930-Administració Gral. Consum i Junta Arbitral		88.505,60
		49300-Despeses de personal	88.505,60
	4931-Defensa dels drets del consumidor		19.322,77
		49311-OMIC	19.072,77
		49313-Control del respecte dels drets dels consumidors	250,00
	4932-Promoció del consum responsable		368,44
		49321-Promoció del consum responsable	368,44
	4933-Junta Arbitral de Consum		1.760,98
		49331-Junta Arbitral de Consum	1.760,98
9-Actuacions de caràcter general			37.901.634,05
	9121-Altres despeses Òrgans de govern		1.395.347,63
		91210-Despeses de personal	1.100.447,91
		91211-Altres despeses Òrgans de govern	294.899,72
	9200-Administració general		890.552,41
		92000-Retribucions de personal	890.552,41

Àrea	Programa	Subprograma	Imp assignat
	9202-Gestió dels recursos humans		2.158.335,36
		92020-Despeses de personal	950.488,47
		92021-Altres despeses gestió dels Recursos Humans	31.530,49
		92022-Prevenió de riscos laborals	55.635,68
		92023-Formació del personal	64.579,86
		92025-Despeses i ingressos generals personal Ajuntament	1.056.100,86
	9203-Gestió dels recursos tecnològics		1.059.436,31
		92030-Despeses de personal	692.531,12
		92031-Implantació i mant. aplic. corporatives	20.973,54
		92032-Implantació i mant. Infraestructures de SI	296.187,21
		92033-Edificis, instal. i elements de suport	49.744,44
	9204-Serveis Jurídics		497.464,10
		92040-Despeses de personal	413.486,18
		92042-Eleccions	28.227,50
		92043-Fe pública	7.371,40
		92045-Responsabilitat patrimonial	7.181,60
		92046-Defensa Jurídica	41.197,42
	9205-Unitats de suport administratiu		583.549,60
		92051-IMPEM	583.549,60
	9206-Despeses i ingressos generals		624.267,96
		92061-Despeses i ingressos generals	624.267,96
	9207-Edificis, instal. i elements de suport		882.420,74
		92071-Edificis serveis generals	780.607,52
		92072-Edif. instal. i elements suport serv. Grals. IMPEM	101.813,22
	9208-Protocol		15.077,60
		92081-Protocol	15.077,60
	9209-Gestió i coordinació		263.588,19
		92090-Despeses de personal	258.588,19
		92091-Millora de la gestió i la qualitat de l'organització	5.000,00
	9221-Ajuntament i Organismes Autònoms		20.841.195,61
		92211-Organismes Autònoms	20.841.195,61
	9222-Societats		613.549,01
		92221-Societats	613.549,01
	9231-Padró Municipal d'Habitants		72.539,58
		92310-Despeses de personal	66.657,84
		92311-Estadístiques i censos de població	5.881,74
	9240-Administració Gral. Participació Ciutadana		198.663,42
		92400-Despeses de personal	198.663,42
	9241-Promoció de la Participació Ciutadana		2.000,00
		92414-Despeses generals	2.000,00
	9243-Suport del teixit associatiu		52.253,60
		92431-Agència de suport a l'associacionisme	52.253,60
	9244-Xarxa d'equipaments		961.484,87
		92440-Despeses de personal	641.891,02
		92441-Gestió dels equipaments i programació d'activitats	65.102,68
		92442-Punts Òmnia	24.917,62
		92447-edificis, instal·lacions i elements de suport.	229.573,55

Àrea	Programa	Subprograma	Imp assignat
	9245-Mediació ciutadana		183.872,10
		92451-Gestió del servei de mediació ciutadana	183.872,10
	9246-Llei de barris Cerdanyola		225.000,00
		92461-Millora de barris Cerdanyola	225.000,00
	9247-Llei de barris Rocafonda-El Palau-Escorxador		1.809.197,90
		92471-Millora de barris Rocafonda-El Palau-Escorxador	1.809.197,90
	9251-Atenció al ciutadà		1.123.197,16
		92510-Despeses de personal	830.106,49
		92511-Canal presencial	5.900,00
		92512-Canal telefònic	287.190,67
	9311-Control pressupostari i comptabilitat		412.769,48
		93110-Despeses de personal	391.702,27
		93111-Circuits de gestió i execució del pressupost	21.067,21
	9312-Intervenció		87.435,09
		93120-Despeses de personal	58.054,60
		93121-Intervenció	29.380,49
	9313-Gestió jurídica i econòmica dels ingressos municipals		273.884,86
		93130-Despeses de personal	273.884,86
	9321-Ingressos		20.994,19
		93211-Ingressos	20.994,19
	9322-Recaptació ingressos de dret públic		1.545.074,85
		93220-despeses de personal	191.687,10
		93222-Contractació serveis de recaptació voluntària	817.155,06
		93223-Contractació serveis de recaptació executiva	536.232,69
	9323-Inspecció fiscal dels ingressos de dret públic		147.569,09
		93230-despeses de personal	147.569,09
	9324-Manteniment de censos tributaris i liquidacions de tributs		483.259,20
		93240-Despeses de personal	483.259,20
	9331-Patrimoni		167.973,04
		93310-despeses de personal	156.503,52
		93311-REORDENACIÓ D'ESPAIS MUNICIPALS	11.469,52
	9341-Tresoreria		309.681,10
		93410-despeses de personal	214.763,13
		93411-Tresoreria	94.917,97
Total general			130.552.235,11

4.- Programa d'inversions del grup

Les actuacions inversores a realitzar durant l'any 2011 incorporen d'una banda les inversions consignades inicialment al pressupost consolidat, per un import de 8,8 milions d'euros, i per l'altra, el pressupost per a inversions habilitat en l'exercici 2010 però que correspon a inversions previstes inicials per al 2011.

INVERSIÓ 2011 EN TERMES HOMOGENIS PER PROGRAMES	
URBANISME	9.846.879,37
(Urbanitzacions i aportacions de capital empresa mpal)	
CULTURA	2.556.446,00
(Biblioteca A. Comas, fons documental..)	
RECOLLIDA ELIMINACIÓ I TRACTAMENT RESIDUS	1.145.000,00
JOVENTUT I PARTICIPACIÓ CIUTADANA	1.143.339,76
(Nau Cabot i Barba)	
ESPORTS	640.058,99
(Estadi atletisme, manteniment edificis)	
SERVEIS SOCIALS I PROMOCIÓ SOCIAL	772.881,84
(EUMPT, Mas Miralles, Can Gassol..)	
SERVEIS DE CARACTER GENERAL	303.210,16
(informatica, instal.lacions, mobiliari...)	
EDUCACIÓ	196.147,08
(Cabot i Barba per ensenyament, manteniment edificis)	
SEGURETAT I MOBILITAT CIUTADANA	41.625,00
(Vehicles, maquinaria...)	
APARCAMENTS	60.000,00
EDIFICIS COMERCIALS	400.000,00
HABITATGE	996.234,00
CLAVEGEURAM	1.667.236,65
XARXA AIGUA	470.076,13
XARXA REG	243.231,53
TOTAL	20.482.366,51

PRESSUPOST DE L'AJUNTAMENT 2011

1.- Introducció

Per a l'any 2011, el pressupost de l'Ajuntament es situa en 103.254.771,38 euros, el que suposa un decrement del 15,61% respecte l'any 2010.

Ingressos corrents	103.232.605,76	101.234.771,38	-1,94%
Ingressos de capital	19.125.746,93	2.020.000,00	-89,44%
Total ingressos	122.358.352,69	103.254.771,38	-15,61%

Despeses corrents	92.967.961,10	89.395.181,58	-3,84%
Endeutament (Cap. IX)	10.264.644,66	11.839.589,80	15,34%
Despeses de capital	19.125.746,93	2.020.000,00	-89,44%
Total despeses	122.358.352,69	103.254.771,38	-15,61%

Estalvi corrent	10.264.644,66	11.839.589,80	15,34%
Estalvi net	0,00	0,00	

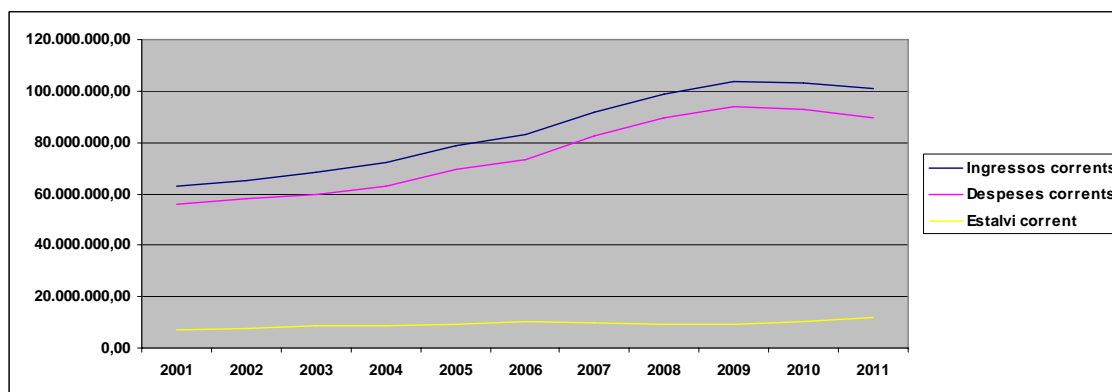

Principals característiques:

Els ingressos corrents disminueixen un -1,94%, respecte al pressupost 2010, i la despesa corrent ho fa en un -2,89%. Cal considerar que els ingressos corrents han de finançar la despesa corrent (capítols I a IV) i a més l'amortització de l'endeutament (cap IX).

Pel que fa al pressupost de capital, el pressupost d'inversions del 2011 inclou exclusivament aquells projectes amb finançament per part d'altres administracions i que s'obtenen via subvencions o transferències. Durant l'exercici 2010 s'ha habilitat crèdit amb finançament d'una operació d'endeutament extraordinària per a projectes d'inversió del 2011 per import d'11,5 M €

En el pressupost financer no hi ha previst nou endeutament a llarg termini en aquest exercici 2011.

2.- Pressupost d'ingressos

El pressupost municipal d'ingressos de l'Ajuntament de Mataró disminueix significativament en un **-15,61%**, és a dir, en uns **-19,1 milions d'euros menys** respecte a l'exercici anterior. (Al 2010 la disminució va ser del 4,34%, d uns -5,5 milions d'euros).

La distribució econòmica del pressupost d'ingressos i la comparativa amb l'exercici 2010 es mostren en el quadre següent

CONCEPTE	2010	2011	DIFERENCIA	VAR %
CAP.1 IMPOSTOS DIRECTES	€ 37.451.991,52	€ 38.928.717,28	€ 1.476.725,76	3,94%
CAP.2 IMPOSTOS INDIRECTES	€ 4.902.596,20	€ 4.170.706,67	€ (731.889,53)	-14,93%
CAP.3 TAXES I ALTRES ING.	€ 21.729.537,51	€ 21.019.535,49	€ (710.002,02)	-3,27%
CAP.4 TRANF. CORRENTS	€ 37.446.184,67	€ 35.615.055,95	€ (1.831.128,72)	-4,89%
CAP.5 INGR. PATRIMONIALS	€ 1.702.295,86	€ 1.500.755,99	€ (201.539,87)	-11,84%
TOTAL ING. CORRENTS	€ 103.232.605,76	€ 101.234.771,38	€ (1.997.834,38)	-1,94%
CAP.6 ALIENACIÓ INVERSIONS	€ -	€ -	€ -	
CAP.7 TRANF. CAPITAL	€ 5.058.431,82	€ 1.870.000,00	€ (3.188.431,82)	-63,03%
CAP.8 ACTIUS FINANCERS	€ 1.350.000,00	€ 150.000,00	€ (1.200.000,00)	-88,89%
CAP.9 PASSIUS FINANCERS	€ 12.717.315,11	€ -	€ (12.717.315,11)	-100,00%
TOTAL INGR. CAPITAL	€ 19.125.746,93	€ 2.020.000,00	€ (17.105.746,93)	-89,44%
TOTAL INGRESSOS	€ 122.358.352,69	€ 103.254.771,38	€ (19.103.581,31)	-15,61%

(Tant al 2010, com al 2011, l'estructura pressupostària s'ha adaptat a l'Ordre EHA/3565/2008, de 3 de desembre del Ministeri d'Economia, que aprovava la nova estructura dels pressupostos dels ens locals, d'aplicació als exercicis 2010 i següents. Aquest fet ha significat, per exemple, a nivell de classificació econòmica, que els ingressos que es reben en concepte de Participació Ingressos Estat (PIE) i que fins al 2009 es comptabilitzaven sota un únic concepte del capítol IV, ara s'hagi de repartir entre els diferents conceptes que l'integren dins del Cap. I, II i IV en funció del seu origen (segons si es tracta de la part corresponent a cessió recaptació d'impostos directes, IRPF, impostos indirectes (IVA, impostos especials, s/hidrocarburs...) o el Fons Complementari de Finançament (Cap. IV) .

2.1.- Pressupost d'ingressos corrents

Globalment els ingressos corrents experimenten un descens del **-1,94%** respecte el 2010, és a dir, uns **-1.997.834,38€** El seu import total es situa en: **101.234.771,38€**

- Pel que fa als **ingressos tributaris**:

Es continua amb la política iniciada durant els exercicis anteriors pel que fa als impostos afectats per la revisió cadastral. Aquests impostos no tenen els mateixos tipus d'abans de la revisió sinó uns tipus disminuïts per així no augmentar la pressió fiscal global sobre el conjunt dels ciutadans. En aquest sentit, es redueix el tipus impositiu de l'IBI per aconseguir un increment mitjà del 2,1% per a la majoria dels contribuents. Cal incidir en que els tipus impositius aprovats són inferiors al 0,4% que preveu la Llei Reguladora de les Hisendes Locals, i que aquest tipus només es pot mantenir per sota d'aquests límits fins al sisè any després de la revisió cadastral d'acord amb l'article 72.5. Es manté el tipus diferenciat per bens immobles diferents als habitatges habituals que afecta al 10% de rebuts amb major valor cadastral per a usos definits a la ordenança.

A l'impost sobre activitats econòmiques (IAE) i Impost sobre construccions (ICIO), es modifiquen tipus per assolir l'increment del 2,1%

L'impost sobre vehicles (IVTM) es mantenen els mateixos tipus que a l'exercici 2010.

La plusvàlua (L'IIVTNU) es redueix el tipus impositiu per atenuar l'impacte de la desaparició de la reducció al valor cadastral fixada a l'art.107 d), ja que aquests només es podien aplicar durant els cinc primers anys després de la revisió cadastral.

Així doncs, al capítol I l'increment vegetatiu dels padrons, juntament amb l'increment tributari genèric provoca un increment global del 3,94% (+1.476.725,76€) principalment en IBI (amb uns 919.507 euros més previstos) i plusvàlues (+834.975€). En canvi tant l'IAE com l'impost de vehicles experimenten un descens (de -85.406€ i 106.996€ respectivament)..

Tanmateix al Capítol II es produeix una dràstica reducció de les previsions de liquidacions en concepte d'ICIO (-37,35%, és a dir d'uns 1.136.849€menys)

- Pel que fa al capítol III corresponent a **Taxes, preus públics i altres ingressos:**

Globalment ascendeixen a 21.019.535,49 el que suposa un descens del **-3.27%** (és a dir, d'uns 710.002€ menys) vinculat a la davallada dels ingressos relacionats amb l'activitat immobiliària (bàsicament llicències urbanístiques i d'obertura d'establiments) i els ingressos per retirada de vehicles de la via pública, compensada, en part, per el manteniment dels ingressos per recollida de la brossa domiciliària, l'increment dels de brossa comercial (+196.640€) i altres ingressos per recollides selectives (+209.949€).

- Pel que fa a les **Transferències i subvencions corrents:**

Experimenten un descens global del **-4.89%** (-1.831.128,72€). Destaca l'increment de les previsions d'ingressos en concepte de participació en els ingressos de l'Estat (PIE) d'un 8.15% (+1.899.750€) respecte el pressupost 2010, d'acord amb el comunicat del Ministeri d'Economia i Hisenda, que equilibra, només en part, la pèrdua dels ingressos del programa Fons Estatal d'Ocupació i Sostenibilitat Local de l'any 2010, que no ha tingut continuïtat al 2011 i que ha suposat una pèrdua d'ingressos corrents per import de 2,6 milions d'euros.

També destaca el manteniment, amb un lleuger augment, de les previsions de subvencions a rebre de la Generalitat (+251.000€)

	2010	2011	DIFÈRENCIA	%
DE L'ESTAT	€ 24.201.994,66	€ 22.140.779,13	€ (2.061.215,53)	-8,52%
DE LA GENERALITAT	€ 12.561.130,58	€ 12.812.137,77	€ 251.007,19	2,00%
D'EMPRESSES MUNICIPALS	€ 14.260,30	€ 14.260,30	€ -	0,00%
DE LA DIPUTACIÓ DE BARCELONA	€ 668.849,13	€ 647.878,75	€ (20.970,38)	-3,14%
TOTAL	€ 37.446.234,67	€ 35.615.055,95	€ (1.831.178,72)	-4,89%

- Els **ingressos patrimonials:**

Experimenten un descens d'un 11.84% (-710.002€) bàsicament pel fet que es preveu obtenir menys ingressos en concepte de drets funeraris (provinents de la concessió administrativa dels serveis funeraris).

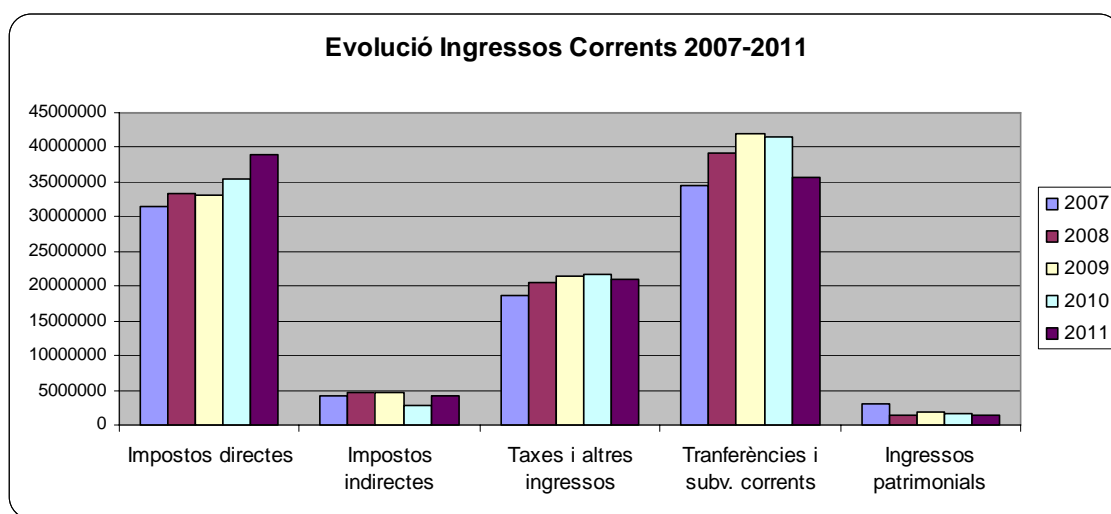

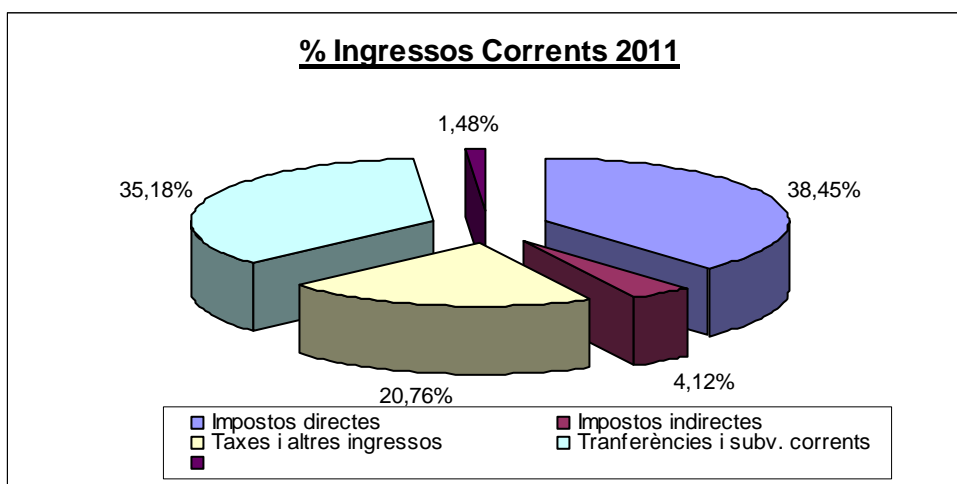

2.2.- Pressupost d'ingressos de capital

Malgrat que l'Ajuntament manté el seu esforç inversor, la minoració de les aportacions d'altres administracions i sobre tot la impossibilitat de concertar nous préstecs provoquen una davallada del **-89.44%** en els ingressos de capital, que ascendeixen globalment a **2.020.000,00 euros**.

CONCEPTE	2010	2011	DIFERÈNCIA	VAR %
CAP.6 ALIENACIÓ INVERSIONS	€ -	€ -	€ -	
CAP.7 TRANF.CAPITAL	€ 5.058.431,82	€ 1.870.000,00	€ (3.188.431,82)	-63,03%
CAP.8 ACTIUS FINANCERS	€ 1.350.000,00	€ 150.000,00	€ (1.200.000,00)	-88,89%
CAP.9 PASSIUS FINANCERS	€ 12.717.315,11	€ -	€ (12.717.315,11)	-100,00%
TOTAL INGR. CAPITAL	€ 19.125.746,93	€ 2.020.000,00	€ (17.105.746,93)	-89,44%
TOTAL INGRESSOS	€ 19.125.746,93	€ 2.020.000,00	€ (17.105.746,93)	-89,44%

Les **transferències de Capital** previstes per al 2010 ascendeixen a 1.870.000,00 (Al 2010 van ser de 5.058.431,82€), el que suposa una significativa disminució del 63.03% respecte a les del 2010. Bàsicament disminueixen les subvencions destinades a educació:

	2010	2011	DIFÈRENCIA
DE L'UE	€ 136.133,82	€ -	€ (136.133,82)
DE LA GENERALITAT	€ 4.607.298,00	€ 1.870.000,00	€ (2.737.298,00)
D'EMPRESSES MUNICIPALS	€ -	€ -	€ -
DE LA DIPUTACIÓ DE BARCELONA	€ 315.000,00	€ -	€ (315.000,00)
TOTAL	€ 5.058.431,82	€ 1.870.000,00	€ (3.188.431,82)

TRANF.CAPITAL SEGONS DESTÍ	2010	2011	DIFÈRENCIA
EDUCACIÓ	€ 3.033.431,82		€ (3.033.431,82)
MILLORA DELS BARRIS	€ 1.710.000,00	€ 1.555.000,00	€ (155.000,00)
PROMOCIÓ ECONÒMICA	€ -	€ -	€ -
BIBLIOTEQUES	€ 315.000,00	€ 315.000,00	€ -
TOTAL	€ 5.058.431,82	€ 1.870.000,00	€ (3.188.431,82)

Respecte al **capítol d'actius financers** durant aquest exercici només s'han previst ingressos en concepte d retorn de bestretes concedides al personal de l'ajuntament, a diferència del 2010 on s'havia previst també els ingressos per retorn de les bestretes concedides a les comunitats de propietaris a càrrec de les subvencions de la Generalitat per rehabilitació d'habitatges.

Finalment al capítol de **passius financers** i, d'acord amb el DL 8/2010, de 20 de maig, de mesures extraordinàries de reducció del dèficit, no s'ha previst concertar cap préstec nou per finançar inversions

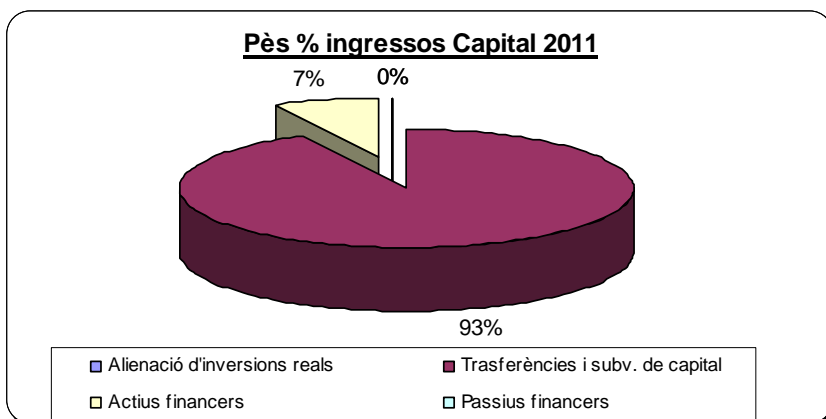
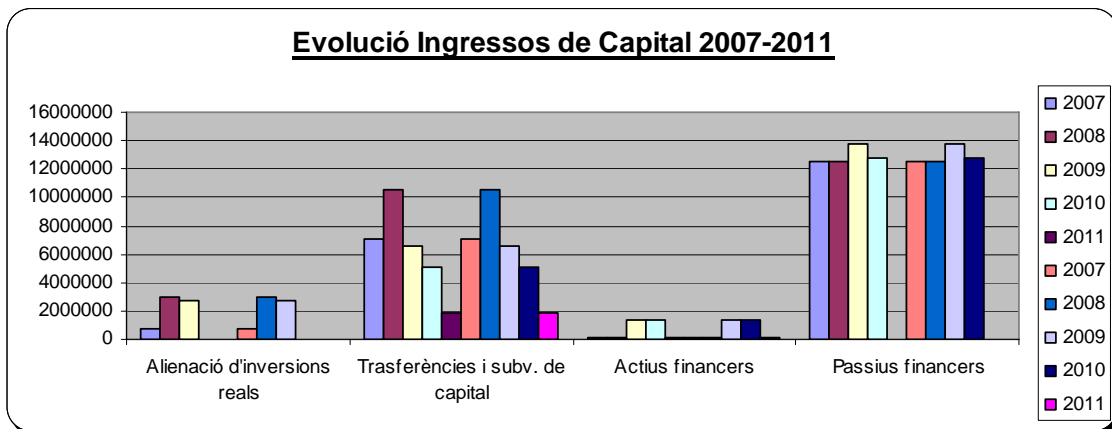

2.3.- Pressupost municipal d'ingressos: classificació econòmica

Pressupost municipal d'ingressos: classificació econòmica		
Capítol	Partida codi i nom	Imp assignat
1-Impostos directes		
	30901.I0011.10000-Cessió rendiment IRPF, (PIE)	1.879.140,00
	30901.I0011.11200-Impost s/béns i immobles nat. rústica	48.696,84
	30901.I0011.11300-Impost s/béns immobles nat.urbana	22.722.433,13
	30901.I0011.11500-Impost s/vehicles de tracció mecànica	6.514.910,25
	30901.I0011.11600-Impost s/increment valors terrenys nat.urbana	3.556.468,15
	30901.I0011.13000-Impost s/activitats econòmiques	4.207.068,91
Total 1-Impostos directes		38.928.717,28
2-Impostos indirectes		
	30901.I0011.21000-Cessió rendiment IVA (PIE)	1.622.810,00
	30901.I0011.22000-Cessió rendiment impost sobre alcohol (PIE)	32.190,00
	30901.I0011.22001-Cessió rendiment impost sobre cervesa (PIE)	9.920,00
	30901.I0011.22003-Cessió rendiment impost sobre el tabac (PIE)	260.170,00
	30901.I0011.22004-Cessió rendiment impost sobre hidrocarburs (PIE)	338.010,00
	30901.I0011.22005-Cessió rendiment impost s/ prod. intermediis (PIE)	710,00
	30901.I0011.29000-Impost s/construccions, intal.lac. i obres	1.906.896,67
Total 2-Impostos indirectes		4.170.706,67
3-Taxes, preus públics i altres ingressos		
	10000.49111.36000-Ingressos publicitat Butlletí municipal	9.507,09
	10105.I0011.32903-Taxa prest.serveis casament civils	260,59
	10115.49112.39901-Ingressos reintegrament anuncis en diaris oficials	10.183,36
	20100.I0011.33100-Taxa per entrada de vehicles	174.925,66
	20200.13312.32600-Taxa retirada vehicles de la via pública	938.832,60
	20200.13312.34207-Preu públic assist.sessions altern.denúnc.trànsit	4.700,00
	20200.I0011.39120-Multes de circulació	5.216.107,33
	20400.13223.39110-Sancions Servei Jurídic Via Pública	386.293,99
	30401.92061.39904-Altres ingressos: publicacions i reproduccions	1.642,82
	30640.15121.34907-Preu públic plànol de la ciutat	112,15
	30700.92511.36002-Ingressos Servei OFIAC 010	27.468,12
	30901.43114.32902-Taxa prest., serv.llotges, mercats i cambra frig.	402.202,48
	30901.I0011.32500-Taxa expedició de documents	115.021,69
	30901.I0011.32501-Taxa per ús escut, plaques i altres distintius	18.986,78
	30901.I0011.32502-Taxa per exp. certif. habitatge	6,00
	30901.I0011.33200-Taxa per ocupació del sòl i subsòl	2.191.830,28
	30901.I0011.33400-Taxa d'obertura clots i rases	10.641,93
	30901.I0011.33501-Taxa ocupació via pública	338.753,89
	30901.I0011.33803-Ingressos bruts Telefònica	443.665,76
	30901.I0011.33900-Taxa per ús horts urbans	3.411,00
	30901.I0011.39190-Altres sancions per incompliment ordenances	306.062,14
	30901.I0011.39200-Recàrrec declar. líquid. fora termini	54.017,75
	30901.I0011.39300-Interessos de demora	166.907,04
	30901.I0011.39900-Recursos eventuais	54.299,04
	30941.I0011.39211-Recàrrec de constrenyiment	536.232,69
	40100.I0011.32504-Taxa estudis planejament a iniciativa privada	6,00
	40503.16212.39902-Ingressos retorn cànon infraestructures (form)	46.040,69
	40503.16214.36003-Ingrés recollida selectiva	481.138,24
	40503.16214.39902-Ingressos retorn cànon infraestructures (paper)	243.774,32
	40503.16216.30200-Taxa per recollida escombraries	5.371.662,46
	40503.16216.34908-Preu públic brossa comercial	2.251.679,88
	40503.16221.36005-Ingressos per venda excedents brossa Consorci	254.022,24
	40503.16224.36004-Ingressos gestió deixalleria	72.044,48
	40503.16224.39902-Ingressos retorn cànon infraestructures(deixall.)	301.134,46
	40810.I0011.32100-Taxa per llicències urbanístiques	167.092,99
	70010.I0011.32901-Taxa per llicències obertura d'establiments	418.867,55
Total 3-Taxes, preus públics i altres ingressos		21.019.535,49
Capítol	Partida codi i nom	Imp assignat

4-Transferències corrents		
10000.92471.45080-Subv. Generalitat-Llei Barris		97.669,00
10010.23611.46100-Subv. Diputació-Cooperació		22.000,00
10200.92411.45080-Transf. Generalitat-Participació Ciutadana		10.000,00
10200.92411.46100-Transf. DIBA-Participació Ciutadana		8.000,00
10200.92451.46100-Subv. Diputació-Mediació Comunitària		75.000,00
10210.92442.45080-Tranf.Generalitat Llei de Barris (Punts omnia)		24.917,62
10300.23510.42090-Subv.Ministeri de Treball Nova Ciutadania		50.000,00
10300.23510.45002-Subv.Generalitat-Nova Ciutadania		317.236,69
20100.44111.42090-Transf. Transport Públic		356.196,46
20100.44111.45080-Transf. Generalitat Millora transport urbà		852.980,39
20200.13011.45060-Transferència Generalitat - Dipòsit detinguts		13.874,74
20300.17221.46100-Subv. Diputació-Platges		30.608,00
30000.92471.45080-Tranf.Generalitat Llei de Barris (I.Esports)		2.500,00
30901.I0011.42010-Fons Complementari de Finançament (PIE)		21.078.490,00
30901.I0011.42020-Transf. compensació IBI Autopistes		656.092,67
30901.I0011.45000-Transf. Fons de Cooperació Local de Catalunya		886.524,36
30941.93220.46100-Conveni prestació serveis recaptació		164.118,35
40000.17221.44100-Tranf. AMSA (quotes CONGIAC)		14.260,30
40310.17221.46100-Subvencions Diputació-Agenda 21		8.000,00
40810.92221.45060-Transf. Generalitat Oficina mixta rehabilitació		26.050,00
60000.92211.45030-Transferència Generalitat-Ensenyament (E.Bressol)		1.679.400,00
60000.92211.45031-Tranf.Generalitat destí IMMiquel Biada		5.718.242,53
60000.92211.45032-Tranf.Generalitat IME Oficina Mupnal Escolar(OME)		32.135,00
60000.92211.45033-Tranf.Generalitat Ajuts Llars d'Infants(IME)		108.000,00
60000.92211.45034-Tranf.Generalitat Plans Entorn (IME)		84.933,00
60000.92211.45035-Tranf.Generalitat Escola Música (IME)		330.000,00
60000.92211.45080-Tranf.Generalitat Llei de Barris (IME)		21.000,00
60200.31312.46100-Subv. Diputació. Activitats protecció salut		11.650,00
60200.49311.46100-Subv. Diputació OMIC		17.454,00
60220.31311.46100-Subv. DIBA-Salut Pública-Zoonosis		11.800,00
60300.23412.45080-Subv.Generalitat Llei Barris Joventut		92.000,00
60300.23412.46100-Transf. DIBA-Joventut		35.863,00
60300.23421.45002-Subv. Generalitat-Dona		40.000,00
60300.23421.45080-Subv.Generalitat LLei Barris		42.000,00
60540.23310.45002-Tranf.Generalitat-dependències		45.000,00
60540.23311.45002-Transf. Generalitat		2.078.978,74
60540.23311.46100-Subv. Diputació		139.081,70
60550.23110.45002-Transf.Generalitat Prog.resposta urgent		10.413,78
60550.23210.45002-Subvenció Generalitat C.P. inclusió social		80.900,00
60550.23212.46500-Transf. Consell Comarcal Maresme-centre acollida		20.840,00
60550.23213.46100-Subv. Diputació. Suport Serveis Socials		103.463,70
60570.23110.45002-Subv.Generalitat EAIA		146.401,00
60570.23111.45002-Subv. Generalitat-Centres oberts		50.000,00
60570.23111.45080-Subv. Generalitat-Llei Barris infància		5.500,00
60570.23113.45002-Transf. Generalitat-Prog. Minuts Menuts		10.630,92
60580.23121.45080-Subv. Generalitat-Llei Barris-Gent gran		4.850,00
Total 4-Transferències corrents		35.615.055,95
5-Ingressos patrimonials		
20100.13341.55000-Concessió zones blaves		6,00
30201.I0011.52000-Interessos de dipòsits		141.925,12
30201.I0011.55300-Explotació xarxa d'aigua		504.850,16
30821.23213.54100-Arrendament de finques urbanes		171.679,30
30901.I0011.55000-Concessions administratives		223.258,77
30901.I0011.55200-Explotacions del domini públic		178.790,18
40300.17211.55100-Altres explotacions		132.674,98
40503.16411.55001-Concessions adm. cementiri (drets)		41.063,95
40503.16411.55002-Cànon concessió adm. cementiris		106.507,53
Total 5-Ingressos patrimonials		1.500.755,99
Capítol	Partida codi i nom	Imp assignat

7-Transferències de capital		
	40200.92461.75080-PUOSC-Biblioteca L'Escorxador	315.000,00
	40200.92461.75080-Tranf.Generalitat LLei de Barris (Cerdanyola)	325.000,00
	40200.92471.75080-Tranf.Generalitat Llei de Barris (Rocafonda)	1.230.000,00
Total 7-Transferències de capital		1.870.000,00
8-Actius financers		
	30502.92025.83000-Bestretes del personal	150.000,00
Total 8-Actius financers		150.000,00
Total general		103.254.771,38

2.4.- Pressupost municipal d'ingressos: classificació orgànica

Orgànic	Partida codi i nom	Imp assignat
1-Àrea de Presidència		
	10000.49111.36000-Ingressos publicitat Butlletí municipal	9.507,09
	10000.92471.45080-Subv. Generalitat-Llei Barris	97.669,00
	10010.23611.46100-Subv. Diputació-Cooperació	22.000,00
	10105.I0011.32903-Taxa prest.serveis casament civils	260,59
	10115.49112.39901-Ingressos reintegrament anuncis en diaris oficials	10.183,36
	10200.92411.45080-Transf. Generalitat-Participació Ciutadana	10.000,00
	10200.92411.46100-Transf. DIBA-Participació Ciutadana	8.000,00
	10200.92451.46100-Subv. Diputació-Mediació Comunitària	75.000,00
	10210.92442.45080-Tranf.Generalitat Llei de Barris (Punts omnia)	24.917,62
	10300.23510.42090-Subv.Ministeri de Treball Nova Ciutadania	50.000,00
	10300.23510.45002-Subv.Generalitat-Nova Ciutadania	317.236,69
Total 1-Àrea de Presidència		624.774,35
2-Àrea de Via Pública		
	20100.13341.55000-Concessió zones blaves	6,00
	20100.44111.42090-Transf. Transport Públic	356.196,46
	20100.44111.45080-Transf. Generalitat Millora transport urbà	852.980,39
	20100.I0011.33100-Taxa per entrada de vehicles	174.925,66
	20200.13011.45060-Transferència Generalitat - Dipòsit detinguts	13.874,74
	20200.13312.32600-Taxa retirada vehicles de la via pública	938.832,60
	20200.13312.34207-Preu públic assist.sessions altern.denúnc.trànsit	4.700,00
	20200.I0011.39120-Multes de circulació	5.216.107,33
	20300.17221.46100-Subv. Diputació-Platges	30.608,00
	20400.13223.39110-Sancions Servei Jurídic Via Pública	386.293,99
Total 2-Àrea de Via Pública		7.974.525,17
3-Àrea de Serveis Centrals i Planificació		
	30000.92471.45080-Tranf.Generalitat Llei de Barris (I.Esports)	2.500,00
	30201.I0011.52000-Interessos de dipòsits	141.925,12
	30201.I0011.55300-Explotació xarxa d'aigua	504.850,16
	30401.92061.39904-Altres ingressos: publicacions i reproduccions	1.642,82
	30502.92025.83000-Bestretes del personal	150.000,00
	30640.15121.34907-Preu públic plànol de la ciutat	112,15
	30700.92511.36002-Ingressos Servei OFIAC 010	27.468,12
	30821.23213.54100-Arrendament de finques urbanes	171.679,30
	30901.43114.32902-Taxa prest., serv.llotges, mercats i cambra frig.	402.202,48
	30901.I0011.10000-Cessió rendiment IRPF, (PIE)	1.879.140,00
	30901.I0011.11200-Impost s/béns i immobles nat. rústica	48.696,84
	30901.I0011.11300-Impost s/béns immobles nat.urbana	22.722.433,13
	30901.I0011.11500-Impost s/vehicles de tracció mecànica	6.514.910,25
	30901.I0011.11600-Impost s/increment valors terrenys nat.urbana	3.556.468,15
	30901.I0011.13000-Impost s/activitats econòmiques	4.207.068,91
	30901.I0011.21000-Cessió rendiment IVA (PIE)	1.622.810,00
	30901.I0011.22000-Cessió rendiment impost sobre alcohol (PIE)	32.190,00
	30901.I0011.22001-Cessió rendiment impost sobre cervesa (PIE)	9.920,00
	30901.I0011.22003-Cessió rendiment impost sobre el tabac (PIE)	260.170,00
	30901.I0011.22004-Cessió rendiment impost sobre hidrocarburs (PIE)	338.010,00
Orgànic		
	30901.I0011.22005-Cessió rendiment impost s/ prod. intermedis (PIE)	710,00
	30901.I0011.29000-Impost s/construccions, intal.lac. i obres	1.906.896,67
	30901.I0011.32500-Taxa expedició de documents	115.021,69
Orgànic		
	Partida codi i nom	Imp assignat

30901.I0011.32501-Taxa per ús escut, plaques i altres distintius	18.986,78
30901.I0011.32502-Taxa per exp. certif. habitatge	6,00
30901.I0011.33200-Taxa per ocupació del sòl i subsòl	2.191.830,28
30901.I0011.33400-Taxa d'obertura clots i rases	10.641,93
30901.I0011.33501-Taxa ocupació via pública	338.753,89
30901.I0011.33803-Ingressos bruts Telefònica	443.665,76
30901.I0011.33900-Taxa per ús horts urbans	3.411,00
30901.I0011.39190-Altres sancions per incompliment ordenances	306.062,14
30901.I0011.39200-Recàrrec declar. liquid. fora termini	54.017,75
30901.I0011.39300-Interessos de demora	166.907,04
30901.I0011.39900-Recursos eventuais	54.299,04
30901.I0011.42010-Fons Complementari de Finançament (PIE)	21.078.490,00
30901.I0011.42020-Transf. compensació IBI Autopistes	656.092,67
30901.I0011.45000-Transf. Fons de Cooperació Local de Catalunya	886.524,36
30901.I0011.55000-Concessions administratives	223.258,77
30901.I0011.55200-Explotacions del domini públic	178.790,18
30941.93220.46100-Conveni prestació serveis recaptació	164.118,35
30941.I0011.39211-Recàrrec de constrenyiment	536.232,69
Total 3-Àrea de Serveis Centrals i Planificació	71.928.914,42
4-Àrea de Serveis Territorials	
40000.17221.44100-Tranf. AMSA (quotes CONGIAC)	14.260,30
40100.I0011.32504-Taxa estudis planejament a iniciativa privada	6,00
40200.92461.75080-PUOSC-Biblioteca L'Escorxador	315.000,00
40200.92461.75080-Tranf.Generalitat LLei de Barris (Cerdanyola)	325.000,00
40200.92471.75080-Tranf.Generalitat Llei de Barris (Rocafonda)	1.230.000,00
40300.17211.55100-Altres explotacions	132.674,98
40310.17221.46100-Subvencions Diputació-Agenda 21	8.000,00
40503.16212.39902-Ingressos retorn cànon infraestructures (form)	46.040,69
40503.16214.36003-Ingrés recollida selectiva	481.138,24
40503.16214.39902-Ingressos retorn cànon infraestructures (paper)	243.774,32
40503.16216.30200-Taxa per recollida escombraries	5.371.662,46
40503.16216.34908-Preu públic brossa comercial	2.251.679,88
40503.16221.36005-Ingressos per venda excedents brossa Consorci	254.022,24
40503.16224.36004-Ingressos gestió deixalleria	72.044,48
40503.16224.39902-Ingressos retorn cànon infraestructures(deixall.)	301.134,46
40503.16411.55001-Concessions adm. cementiri (drets)	41.063,95
40503.16411.55002-Cànon concessió adm. cementiris	106.507,53
40810.92221.45060-Transf. Generalitat Oficina mixta rehabilitació	26.050,00
40810.I0011.32100-Taxa per llicències urbanístiques	167.092,99
Total 4-Àrea de Serveis Territorials	11.387.152,52
6-Àrea de Serveis Personals	
60000.92211.45030-Transferència Generalitat-Ensenyament (E.Bressol)	1.679.400,00
60000.92211.45031-Tranf.Generalitat destí IMMiquel Biada	5.718.242,53
60000.92211.45032-Tranf.Generalitat IME Oficina Mupal Escolar(OME)	32.135,00
60000.92211.45033-Tranf.Generalitat Ajuts Llars d'Infants(IME)	108.000,00
60000.92211.45034-Tranf.Generalitat Plans Entorn (IME)	84.933,00
60000.92211.45035-Tranf.Generalitat Escola Música (IME)	330.000,00
Orgànic	Partida codi i nom
	60000.92211.45080-Tranf.Generalitat Llei de Barris (IME)
	60200.31312.46100-Subv. Diputació. Activitats protecció salut
	60200.49311.46100-Subv. DÍputació OMIC
	60220.31311.46100-Subv. DIBA-Salut Pública-Zoonosis
Orgànic	Partida codi i nom
	60000.92211.45080-Tranf.Generalitat Llei de Barris (IME)
	60200.31312.46100-Subv. Diputació. Activitats protecció salut
	60200.49311.46100-Subv. DÍputació OMIC
	60220.31311.46100-Subv. DIBA-Salut Pública-Zoonosis
	Imp assignat
	21.000,00
	11.650,00
	17.454,00
	11.800,00

60300.23412.45080-Subv.Generalitat Llei Barris Joventut	92.000,00
60300.23412.46100-Transf. DIBA-Joventut	35.863,00
60300.23421.45002-Subv. Generalitat-Dona	40.000,00
60300.23421.45080-Subv.Generalitat LLei Barris	42.000,00
60540.23310.45002-Transf.Generalitat-dependències	45.000,00
60540.23311.45002-Transf. Generalitat	2.078.978,74
60540.23311.46100-Subv. Diputació	139.081,70
60550.23110.45002-Transf.Generalitat Prog.resposta urgent	10.413,78
60550.23210.45002-Subvenció Generalitat C.P. inclusió social	80.900,00
60550.23212.46500-Transf. Consell Comarcal Maresme-centre acollida	20.840,00
60550.23213.46100-Subv. Diputació. Suport Serveis Socials	103.463,70
60570.23110.45002-Subv.Generalitat EAIA	146.401,00
60570.23111.45002-Subv. Generalitat-Centres oberts	50.000,00
60570.23111.45080-Subv. Generalitat-Llei Barris infància	5.500,00
60570.23113.45002-Transf. Generalitat-Prog. Minuts Menuts	10.630,92
60580.23121.45080-Subv. Generalitat-Llei Barris-Gent gran	4.850,00
Total 6-Àrea de Serveis Personals	10.920.537,37
7-Àrea d'Innovació i Promoció de Ciutat	
70010.I0011.32901-Taxa per llicències obertura d'establiments	418.867,55
Total 7-Àrea d'Innovació i Promoció de Ciutat	418.867,55
Total general	103.254.771,38

3.- Pressupost de despeses

Tot seguit es detalla el resum per capítols en comparació amb el pressupost 2010:

		Pressupost 2010	Pressupost 2011	Variació 11/10
Cap I	Cap I Despeses de personal	30.324.173,11	29.017.261,14	-4,31%
Cap II	Cap II Despeses en béns i serveis	27.478.902,14	27.334.144,29	-0,53%
Cap III	Cap III Despeses financeres	3.960.749,90	2.961.867,41	-25,22%
Cap IV	Cap IV Transferències corrents	31.204.135,95	30.081.908,74	-3,60%
	Despeses corrents	92.967.961,10	89.395.181,58	-3,84%
Cap VI	Cap VI Inversions	16.274.204,91	1.870.000,00	-88,51%
Cap VII	Cap VII Transferències de capital	556.010,02	0,00	-100,00%
Cap VIII	Cap VIII Actius financers	2.295.532,00	150.000,00	-93,47%
Cap IX	Cap IX Passius financers	10.264.644,66	11.839.589,80	15,34%
	Despeses de capital	29.390.391,59	13.859.589,80	-52,84%
	TOTAL DESPESES	122.358.352,69	103.254.771,38	-15,61%

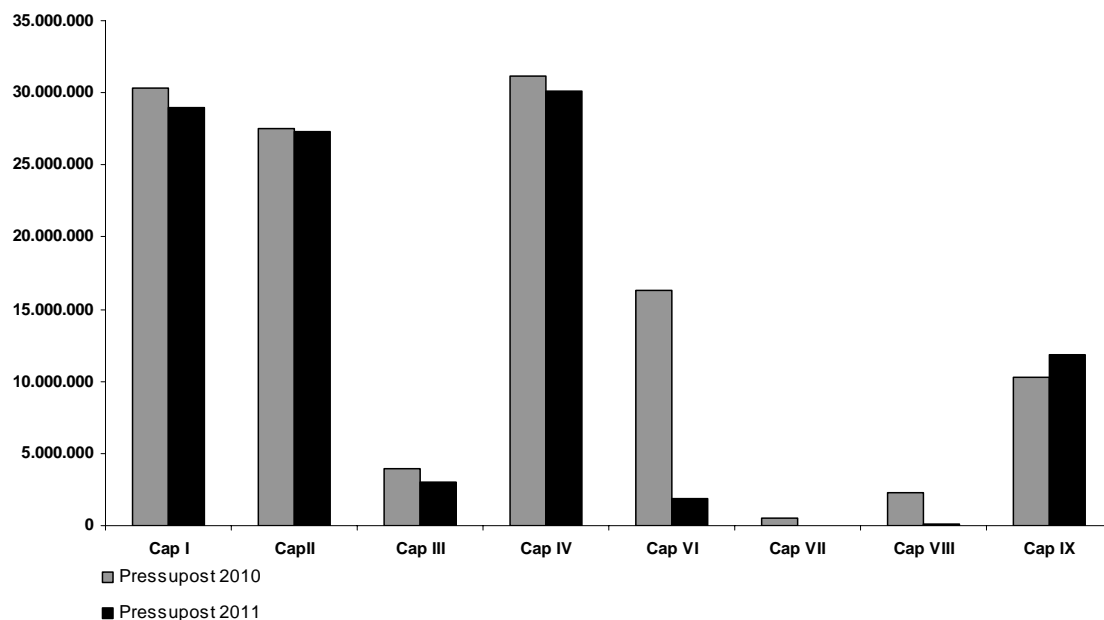

3.1.- Despeses corrents

Despeses de personal

En aquest pressupost s'han previst els crèdits per a despeses de personal d'acord amb les retribucions previstes per a l'exercici 2011.

El decrement del pressupost 2011 respecte al pressupost inicial del 2010 és d'un -4,31%. Això és conseqüència directa de l'aplicació del RD 8/2010 de retallada salarial del 5% i de l'aplicació de l'avantprojecte de la Llei de Pressupostos Generals de l'estat per el 2011.

Despeses en béns corrents i serveis.

El resum per principals conceptes és:

DESPESES EN BÉNS CORRENT: Pressupost 2010		%	Pressupost 2011		%	Var 11/10 %
Contractes de neteja viària, de re	11.678.087,44	42,50%	11.399.002,57	41,70%	-2,39%	
Conservació i manteniment	3.193.415,88	11,62%	3.025.586,25	11,07%	-5,26%	
Despesa de funcionament i cons	12.607.398,82	45,88%	12.909.555,47	47,23%	2,40%	
TOTAL CAP II. DESPESES EN BÉ	27.478.902,14	100,00%	27.334.144,29	100,00%	-0,53%	

Despeses financeres

L'import per al 2011 en concepte de càrrega financera dels préstecs ha disminuït un 25,22%.

Transferències corrents

En el pressupost 2011, el capítol referent a les transferències corrents disminueix en un -3,60%. El seu desglossament és el següent:

	Pressupost 2010	%	Pressupost 2011	%	Var 11/10 %
Transferències a OA i soci	22.910.597,33	73,42%	21.454.744,62	71,32%	-6,35%
Aportacions a altres admir	825.075,72	2,64%	982.467,40	3,27%	19,08%
Transferències a famílies i	4.717.452,80	15,12%	4.743.686,62	15,77%	0,56%
Aportació per al servei del	2.751.010,10	8,82%	2.901.010,10	9,64%	5,45%
TOTAL CAP IV. TRANSFERÈNCIES	31.204.135,95	100,00%	30.081.908,74	100,00%	-3,60%

L'apartat de transferències als organismes autònoms es detalla en:

	Pressupost 2010	%	Pressupost 2011	%	Var 11/10 %
IMAC	4.451.702,59	20,48%	4.287.444,93	20,57%	-3,69%
IE	2.062.237,33	9,49%	1.955.618,85	9,38%	-5,17%
IMPEM	2.252.083,33	10,36%	2.067.721,44	9,92%	-8,19%
IME	12.970.506,81	59,67%	12.530.410,39	60,12%	-3,39%
TOTAL APORTACIONS OA	21.736.530,06	100,00%	20.841.195,61	100,00%	-4,12%

Les transferències a l'exterior són l'aportació als països subdesenvolupats, que amb la despesa pressupostada en el capítol de despeses en béns i serveis representen el compromís d'aportar el 0,7% dels ingressos corrents amb aquesta finalitat.

La destinació de l'aportació al transport públic és l'empresa concessionària del transport públic urbà de passatgers i té com a finalitat la cobertura del dèficit real entre els ingressos per billetatge i els costos del servei.

3.2.- Despeses de capital

Les despeses de capital, en el seu conjunt, presenten una davallada del 52,84% respecte l'any anterior. Això es degut bàsicament q què durant l'exercici 2010 es va avançar l'habilitació de crèdit pressupostari per a projectes d'inversió del 2011 finançats amb endeutament extern.

Els capítols d'inversions, transferències de capital i actius financers, són detallats en l'apartat del programa d'inversions. El seu finançament amb comparació amb l'any 2010, és el següent:

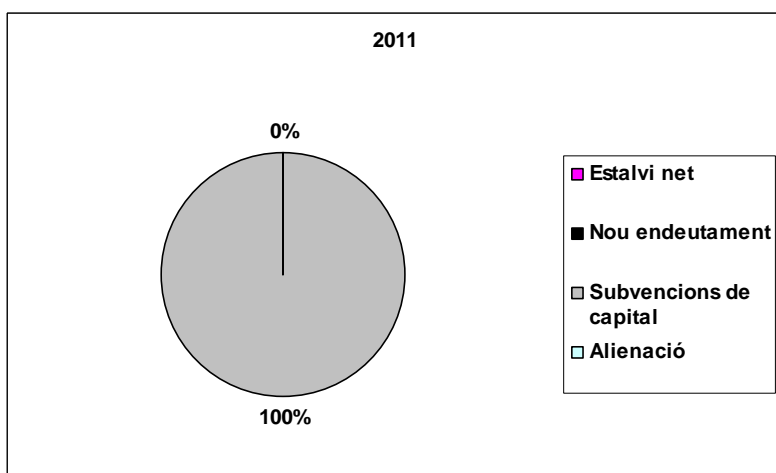
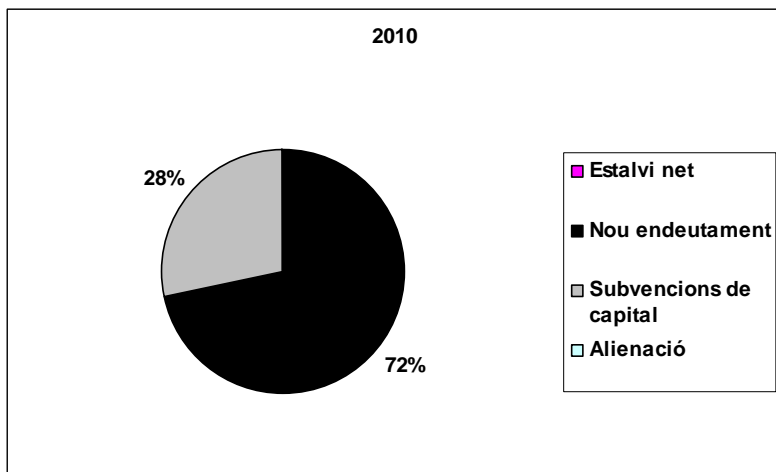

3.3.- Annex d'inversions. Exercici 2011

ANNEX INVERSIONS EXERCICI 2011						
Codi	Org	Func	Econ	Descripció actuació		Quantia
201034	40200	92461D	62500	Inversió mobiliari equipament Mas Miralles. Llei de barris		225.000,00
201101	40200	92471K	60900	Reurbanització C/ Josep Faneca. Llei de barris		100.000,00
201102	40200	92471K	60900	Reurbanització Grup Les Santes. Llei de barris		250.000,00
200884	40200	92471K	63200	Biblioteca Antoni Comas. Llei de barris		1.295.000,00
Subtotal vinculació						1.870.000,00
Total Serveis Territorials						1.870.000,00
TOTAL CAPÍTOL VI						1.870.000,00
TOTAL INVERSIONS						1.870.000,00

3.4.- Pressupost municipal de despeses: classificació econòmica

1 dígit	2 dígits	Partida codi i nom	Imp assignat
1-Despeses personal			
10-Òrgans de govern i personal directiu			
		10000.91210.10010-Òrgans de govern	817.947,39
Total 10-Òrgans de govern i personal directiu			817.947,39
11-Personal eventual			
		10000.91210.11010-Àrea de Presidència	76.162,68
		20000.13010.11010-Àrea de Via Pública	76.069,98
		30000.92090.11010-Àrea de Serveis Centrals i Planificació	78.250,48
		40000.15010.11010-Àrea de Serveis Territorials	75.495,78
		60000.23000.11010-Àrea de Serveis Personals	79.584,92
		70000.24100.11010-Àrea d'Innovació i Promoció de Ciutat	45.370,16
Total 11-Personal eventual			430.934,00
12-Personal funcionari			
		10000.92000.12010-Presidència	58.734,28
		10000.92000.12110-Presidència	74.082,15
		10010.33400.12010-Servei de Política Lingüística, Civisme i Mediació	20.745,27
		10010.33400.12110-Servei de Política Lingüística, Civisme i Mediació	21.652,01
		10105.92000.12010-Unitat suport Presidència	82.025,75
		10105.92000.12110-Unitat suport Presidència	135.897,24
		10115.49110.12010-Secció de Premsa	50.124,09
		10115.49110.12110-Secció de Premsa	66.083,45
		10125.92000.12010-Imatge	44.521,41
		10125.92000.12110-Imatge	58.186,23
		10200.92400.12010-Participació Ciutadana	36.086,22
		10200.92400.12110-Participació Ciutadana	40.502,22
		10210.92440.12010-Secció Xarxa d'Equipaments	76.157,60
		10210.92440.12110-Secció Xarxa d'Equipaments	101.834,94
		10300.23510.12010-Servei Nova Ciutat.Jov.i Dona (àmbit Nova Ciutat.)	14.677,70
		10300.23510.12110-Servei Nova Ciutat.Jov.i Dona (àmbit Nova Ciutat.)	30.964,50
		20000.13010.12010-Àrea de Via Pública	48.804,03
		20000.13010.12110-Àrea de Via Pública	76.000,17
		20100.13310.12010-Mobilitat	120.191,81
		20100.13310.12110-Mobilitat	165.343,53
		20200.13010.12010-Policia Local	1.919.952,88
		20200.13010.12110-Policia Local	4.227.714,76
		20300.13410.12010-Protecció Civil	17.579,16
		20300.13410.12110-Protecció Civil	31.505,38
		20400.13010.12010-Jurídic administratiu	92.219,48
		20400.13010.12110-Jurídic administratiu	118.169,30
		30000.92090.12010-Àrea de Serveis Centrals i Planificació	48.814,09
		30000.92090.12110-Àrea de Serveis Centrals i Planificació	92.523,68
		30002.92020.12010-Direcció de Recursos Humans	129.077,57
		30002.92020.12110-Direcció de Recursos Humans	185.937,39
		30101.93120.12010-Servei d'Intervenció	22.946,18
		30101.93120.12110-Servei d'Intervenció	22.973,36
		30201.93410.12010-Servei de Tresoreria	70.786,40
		30201.93410.12110-Servei de Tresoreria	97.090,87
		30300.92040.12010-Servei de Secretaria General	97.704,57
		30300.92040.12110-Servei de Secretaria General	134.951,88
		30320.92040.12010-Secció Arxiu Municipal	45.491,74
		30320.92040.12110-Secció Arxiu Municipal	50.004,91
		30401.92000.12010-Compres i Contractacions	110.888,01

1 dígit	2 dígits	Partida codi i nom	Imp assignat
		30401.92000.12110-Compres i Contractacions	139.144,98
		30502.92020.12010-Servei de Relacions Laborals i Assistència Juríd.	68.367,54
		30502.92020.12110-Servei de Relacions Laborals i Assistència Juríd.	94.956,34
		30600.92030.12010-Servei Sistemes d'Informació i Telecomunicacions	172.159,70
		30600.92030.12110-Servei Sistemes d'Informació i Telecomunicacions	215.331,46
		30620.92030.12010-Secció Sistemes d'Informació	57.055,04
		30620.92030.12110-Secció Sistemes d'Informació	65.872,31
		30640.15120.12010-Informació Base i Control Projectes	28.036,10
		30640.15120.12110-Informació Base i Control Projectes	34.613,10
		30640.92030.12010-Secció Informació de Base i Control de Projectes	18.832,39
		30640.92030.12110-Secció Informació de Base i Control de Projectes	20.761,46
		30640.92310.12010-Secció Informació de Base i Control de Projectes	23.175,28
		30640.92310.12110-Secció Informació de Base i Control de Projectes	28.480,11
		30700.92510.12010-Servei d'Atenció Ciutadana	245.031,85
		30700.92510.12110-Servei d'Atenció Ciutadana	314.767,81
		30801.93110.12010-Servei de Gestió Econòmica	19.872,96
		30801.93110.12110-Servei de Gestió Econòmica	42.366,13
		30811.93110.12010-Secció Oficina Pressupostària i Gestió Comptable	94.620,59
		30811.93110.12110-Secció Oficina Pressupostària i Gestió Comptable	119.340,21
		30821.93310.12010-Secció de Patrimoni	51.699,97
		30821.93310.12110-Secció de Patrimoni	70.575,87
		30901.93130.12010-Servei d'Ingressos	94.536,15
		30901.93130.12110-Servei d'Ingressos	125.483,95
		30921.93240.12010-Secció de Gestió Tributària	163.205,89
		30921.93240.12110-Secció de Gestió Tributària	209.244,59
		30931.93230.12010-Secció d'Inspecció Fiscal	51.058,95
		30931.93230.12110-Secció d'Inspecció Fiscal	65.401,70
		31000.49200.12010-Estudis i Planificació	64.990,16
		31000.49200.12110-Estudis i Planificació	80.188,82
		31102.92020.12010-Servei de Desenvolupament i Organització	62.087,18
		31102.92020.12110-Servei de Desenvolupament i Organització	91.980,45
		40000.15010.12010-Àrea de Serveis Territorials	43.720,52
		40000.15010.12110-Àrea de Serveis Territorials	47.975,28
		40100.15110.12010-Urbanisme	22.601,38
		40100.15110.12110-Urbanisme	37.468,73
		40110.15110.12010-Gestió Urbanística	54.763,06
		40110.15110.12110-Gestió Urbanística	68.443,97
		40120.15110.12010-Patrimoni	31.242,88
		40120.15110.12110-Patrimoni	38.324,03
		40130.15130.12010-Planejament	32.289,21
		40130.15130.12110-Planejament	38.382,55
		40200.15510.12010-Obres	194.391,60
		40200.15510.12110-Obres	224.633,54
		40210.15510.12010-Planificació i administració	42.841,10
		40210.15510.12110-Planificació i administració	49.877,54
		40300.17000.12010-Servei de Medi Ambient i Sostenibilitat	21.240,56
		40300.17000.12110-Servei de Medi Ambient i Sostenibilitat	36.414,21
		40310.17220.12010-Secció Oficina Agenda 21	42.222,22
		40310.17220.12110-Secció Oficina Agenda 21	51.618,91
		40360.17210.12010-Secció Espais Naturals	16.172,17
		40360.17210.12110-Secció Espais Naturals	20.386,84
		40403.16000.12010-Adjuntia Àrea Manteniment i Serveis Mpals.	109.557,64
		40403.16000.12110-Adjuntia Àrea Manteniment i Serveis Mpals.	132.531,20
		40503.16000.12010-Servei de Manteniment i Serveis	30.370,15
		40503.16000.12110-Servei de Manteniment i Serveis	54.577,06

1 dígit	2 dígits	Partida codi i nom	Imp assignat
		40503.34210.12010-Servei de Manteniment i Serveis	13.613,32
		40503.34210.12110-Servei de Manteniment i Serveis	17.283,90
		40513.15510.12010-Secció d'obres	11.689,99
		40513.15510.12110-Secció d'obres	14.332,29
		40533.17110.12010-Secció Jardineria	14.616,91
		40533.17110.12110-Secció Jardineria	18.291,63
		40543.16510.12010-Secció Planificació	109.849,51
		40543.16510.12110-Secció Planificació	123.454,85
		40700.15140.12010-Desenvolupament Urbà	41.030,14
		40700.15140.12110-Desenvolupament Urbà	61.573,41
		40710.15140.12010-Planejament derivat modif. Pla General	31.874,61
		40710.15140.12110-Planejament derivat modif. Pla General	40.026,59
		40720.15140.12010-Modificacions Pla General	33.274,68
		40720.15140.12110-Modificacions Pla General	37.240,95
		40800.15200.12010-Servei d'Habitatge i Llicències Urbanístiques	17.075,17
		40800.15200.12110-Servei d'Habitatge i Llicències Urbanístiques	36.237,94
		40810.15200.12010-Llicències Obres	125.788,85
		40810.15200.12110-Llicències Obres	152.468,63
		40820.15200.12010-Disciplina	72.762,25
		40820.15200.12110-Disciplina	81.426,40
		60000.23000.12010-Àrea de Serveis Personals	43.513,66
		60000.23000.12110-Àrea de Serveis Personals	51.908,07
		60200.31300.12010-Salut Pública i Consum	25.748,26
		60200.31300.12110-Salut Pública i Consum	39.554,44
		60210.49300.12010-Consum i Junta Arbitral	11.646,41
		60210.49300.12110-Consum i Junta Arbitral	15.321,88
		60220.31300.12010-Salut Pública	52.392,14
		60220.31300.12110-Salut Pública	61.097,84
		60300.23400.12010-Joventut i Dona	46.379,83
		60300.23400.12110-Joventut i Dona	66.768,66
		60310.23400.12010-Secció Dona	18.477,52
		60310.23400.12110-Secció Dona	20.902,56
		60500.23000.12010-Benestar Social	62.342,94
		60500.23000.12110-Benestar Social	80.122,12
		60540.23310.12010-Secció Agència d'Atenció Persones amb Dependència	230.157,65
		60540.23310.12110-Secció Agència d'Atenció Persones amb Dependència	290.596,22
		60550.23210.12010-Secció Promoció Social	155.989,17
		60550.23210.12110-Secció Promoció Social	194.628,38
		60570.23110.12010-Secció Infància i Família	94.524,08
		60570.23110.12110-Secció Infància i Família	118.960,74
		70010.17230.12010-Secció Llicències Activitats	158.054,92
		70010.17230.12110-Secció Llicències Activitats	202.243,34
		Total 12-Personal funcionari	16.309.474,45
		13-Personal laboral	
		10010.33400.13000-Servei de Política Lingüística, Civisme i Mediació	32.470,12
		10200.92400.13000-Participació Ciutadana	79.587,38
		10210.92440.13000-Secció Xarxa d'Equipaments	270.724,83
		10210.92440.13100-Altres personal Xarxa d'Equipaments	18.161,94
		10300.23510.13000-Servei Nova Ciutat.Jov i Dona (àmbit Nova Ciutat.)	311.667,38
		30002.92020.13000-Direcció de Recursos Humans	27.923,12
		30502.92020.13000-Servei de Relacions Laborals i Assistència Juríd.	83.286,44
		30502.92025.13002-Altres remuneracions personal laboral	85.278,84
		30700.92510.13000-Servei d'Atenció Ciutadana	85.775,68
		30811.93110.13000-Secció Oficina Pressupostària i Gestió Comptable	37.258,90

1 dígit	2 dígits	Partida codi i nom	Imp assignat
		30941.93220.13000-Secció Organisme Autònom de Gestió Tributària	146.689,70
		31000.49200.13000-Estudis i Planificació	45.942,96
		40403.16000.13000-Adjuntia Àrea Manteniment i Serveis Mpals.	122.327,66
		40503.16000.13000-Servei de Manteniment i Serveis	341.353,92
		40513.15510.13000-Secció d'obres	597.397,14
		40523.17110.13000-Secció Viver Municipal	67.220,74
		40533.17110.13000-Secció Jardineria	517.032,72
		60200.31300.13000-Salut Pública i Consum	106.208,02
		60210.49300.13000-Consum i Junta Arbitral	42.479,26
		60220.31300.13000-Salut Pública	65.249,28
		60300.23400.13000-Joventut i Dona	110.855,36
		60310.23400.13000-Secció Dona	34.505,48
		60500.23000.13000-Benestar Social	66.361,58
		60540.23310.13000-Secció Agència d'Atenció Persones amb Dependència	277.871,24
		60550.23210.13000-Secció Promoció Social	245.412,92
		60570.23110.13000-Secció Infància i Família	186.344,38
		60580.23120.13000-Secció Gent Gran	33.420,76
Total 13-Personal laboral			4.038.807,75
14-Altres personal			
		10210.92440.14302-Suplències Secció Xarxa d'Equipaments	20.000,00
		20300.13410.14304-Altres personal interí Protecció Civil	28.705,72
		20400.13010.14302-Suplències Jurídic administratiu	10.000,00
		30640.15120.14304-Altres personal interí Inf. Base i Cont.Projectes	19.862,79
		31000.49200.14302-Suplències Estudis i Planificació	3.000,00
		40000.92471.14304-Altres personal interí Serveis Territorials	37.889,04
		60200.31300.14302-Suplències Salut Pública i Consum	3.000,00
		60500.23000.14304-Altres personal interí Benestar Social	39.657,50
		60550.23210.14302-Suplències Secció Promoció Social	32.246,20
		60550.23210.14304-Altres personal interí Promoció Social	73.843,65
		60570.23110.14304-Altres personal interí Infància i Família	19.828,75
Total 14-Altres personal			288.033,65
15-Incentius al rendiment			
		30502.92025.15000-Complement de productivitat	637.500,00
		30502.92025.15100-Gratificacions funcionaris	121.305,12
Total 15-Incentius al rendiment			758.805,12
16-Quotes, prestac. i desp.soc. càrrec treballador			
		10000.91210.16000-Òrgans de govern i Àrea de Presidència	206.337,84
		10000.92000.16000-Presidència	37.675,55
		10010.33400.16000-Servei de Política Lingüística, Civisme i Mediació	22.532,88
		10105.92000.16000-Unitat suport Presidència	54.762,00
		10115.49110.16000-Secció de Premsa	30.064,09
		10125.92000.16000-Imatge	29.704,04
		10200.92400.16000-Participació Ciutadana	42.487,60
		10210.92440.16000-Secció Xarxa d'Equipaments	136.066,28
		10210.92440.16001-Altres personal Xarxa d'Equipaments	8.945,43
		10210.92440.16002-Suplències Secció Xarxa d'Equipaments	10.000,00
		10300.23510.16000-Servei Nova Ciutat.Jov i Dona (àmbit Nova Ciutat.)	114.092,16
		20000.13010.16000-Àrea de Via Pública	39.431,04
		20100.13310.16000-Mobilitat	76.723,68
		20200.13010.16000-Policia Local	1.759.428,22
		20300.13410.16000-Protecció Civil	9.920,28
		20300.13410.16004-Altres personal interí Protecció Civil	14.138,63

1 dígit	2 dígits	Partida codi i nom	Imp assignat
		20400.13010.16000-Jurídic administratiu	52.499,04
		20400.13010.16002-Suplències Jurídic administratiu	5.000,00
		30000.92090.16000-Àrea de Serveis Centrals i Planificació	38.999,94
		30002.92020.16000-Direcció de Recursos Humans	93.822,40
		30002.92022.16008-Assistència mèdico-farmacèutica	37.320,00
		30101.93120.16000-Servei d'Intervenció	12.135,06
		30201.93410.16000-Servei de Tresoreria	46.885,86
		30300.92040.16000-Servei de Secretaria General	55.891,31
		30320.92040.16000-Secció Arxiu Municipal	29.441,77
		30401.92000.16000-Compres i Contractacions	64.930,77
		30502.21100.16103-Pensions graciabls	15.376,37
		30502.92020.16000-Servei de Relacions Laborals i Assistència Juríd.	72.256,16
		30502.92025.16104-Indemnitzacions i jubilacions anticipades	18.049,56
		30502.92025.16204-Altres despeses socials	27.969,34
		30600.92030.16000-Servei Sistemes d'Informació i Telecomunicacions	100.738,92
		30620.92030.16000-Secció Sistemes d'Informació	32.176,56
		30640.15120.16000-Informació Base i Control Projectes	18.519,96
		30640.15120.16004-Altre personal interí Inf.Base i Cont. Projectes	10.232,35
		30640.92030.16000-Secció Informació de Base i Control de Projectes	9.603,28
		30640.92310.16000-Secció Informació de Base i Control de Projectes	15.002,45
		30700.92510.16000-Servei d'Atenció Ciutadana	184.531,15
		30801.93110.16000-Servei de Gestió Econòmica	7.446,48
		30811.93110.16000-Secció Oficina Pressupostària i Gestió Comptable	70.797,00
		30821.93310.16000-Secció de Patrimoni	34.227,68
		30901.93130.16000-Servei d'Ingressos	53.864,76
		30921.93240.16000-Secció de Gestió Tributària	110.808,72
		30931.93230.16000-Secció d'Inspecció Fiscal	31.108,44
		30941.93220.16000-Secció Organisme Autònom de Gestió Tributària	44.997,40
		31000.49200.16000-Estudis i Planificació	49.804,89
		31000.49200.16002-Suplències Estudis i Planificació	1.000,00
		31102.92020.16000-Servei de Desenvolupament i Organització	40.793,88
		31102.92023.16200-Formació personal	60.063,86
		40000.15010.16000-Àrea de Serveis Territorials	38.225,40
		40000.92471.16004-Altre personal interí Serveis Territorials	11.781,00
		40100.15110.16000-Urbanisme	11.609,16
		40110.15110.16000-Gestió Urbanística	33.563,52
		40120.15110.16000-Patrimoni	17.864,52
		40130.15130.16000-Planejament	20.432,52
		40200.15510.16000-Obres	115.572,84
		40210.15510.16000-Planificació i administració	25.252,08
		40300.17000.16000-Servei de Medi Ambient i Sostenibilitat	12.220,32
		40310.17220.16000-Secció Oficina Agenda 21	25.167,12
		40360.17210.16000-Secció Espais Naturals	9.920,28
		40403.16000.16000-Adjuntia Àrea Manteniment i Serveis Mpals.	101.558,64
		40503.16000.16000-Servei de Manteniment i Serveis	148.870,06
		40503.34210.16000-Servei de Manteniment i Serveis	8.462,16
		40513.15510.16000-Secció d'obres	223.329,80
		40523.17110.16000-Secció Viver Municipal	23.527,74
		40533.17110.16000-Secció Jardineria	204.462,35
		40543.16510.16000-Secció Planificació	64.653,12
		40700.15140.16000-Desenvolupament Urbà	21.452,28
		40710.15140.16000-Planejament derivat modif. Pla General	17.454,48
		40720.15140.16000-Modificacions Pla General	19.375,68
		40800.15200.16000-Servei d'Habitatge i Llicències Urbanístiques	12.030,96
		40810.15200.16000-Llicències Obres	74.669,64

1 dígit	2 dígits	Partida codi i nom	Imp assignat
		40820.15200.16000-Disciplina	43.737,84
		60000.23000.16000-Àrea de Serveis Personals	37.105,20
		60200.31300.16000-Salut Pública i Consum	53.624,52
		60200.31300.16002-Suplències Salut Pública i Consum	1.000,00
		60210.49300.16000-Consum i Junta Arbitral	19.058,05
		60220.31300.16000-Salut Pública	54.502,67
		60300.23400.16000-Joventut i Dona	66.001,54
		60310.23400.16000-Secció Dona	15.540,96
		60500.23000.16000-Benestar Social	59.797,32
		60500.23000.16004-Altres personal interí Benestar Social	19.532,78
		60540.23310.16000-Secció Agència d'Atenció Persones amb Dependència	241.601,93
		60550.23210.16000-Secció Promoció Social	178.417,68
		60550.23210.16002-Suplències Secció Promoció Social	15.000,00
		60550.23210.16004-Altres personal interí Promoció Social	36.370,73
		60570.23110.16000-Secció Infància i Família	127.786,08
		60570.23110.16004-Altres personal interí Infància i Família	9.766,39
		60580.23120.16000-Secció Gent Gran	10.884,00
		70000.24100.16000-Àrea d'Innovació i Promoció de Ciutat	5.787,18
		70010.17230.16000-Secció Llicències Activitats	97.683,16
Total 16-Quotes, prestat. i desp.soc. càrrec treballador			6.373.258,78
Total 1-Despeses personal			29.017.261,14
2-Despeses en béns corrents i serveis			
	20-Arrendaments i cànon		
		10105.92081.20800-Lloguer altre immobilitzat	5.640,00
		30401.92061.20800-Lloguer altre immobilitzat	21.811,18
		30821.15011.20200-Lloguer Edifici de Vidre	208.123,14
		30821.16001.20200-Lloguer edifici Manteniment i Serveis mpals.	381.909,36
		30821.16216.20000-Abocador de les Valls	34.755,70
		30821.23116.20200-Lloguer local EAIA	16.754,98
		30821.23121.20200-Lloguer Casals Gent Gran Havana i Can Gassol	33.072,92
		30821.23214.20200-Lloguer Dulcinea, R. Berenguer i Rocafonda/St. Val	15.285,41
		30821.23412.20200-Lloguer Teià	10.531,10
		30821.23414.20200-Lloguer P. Picasso, Berguedà i València	51.334,17
		30821.23421.20200-Local Blai Parera	19.007,88
		30821.23514.20200-Lloguer Carrasco i Formiguera	24.749,41
		30821.31331.20200-Lloguer local Agència Salut Pública	19.509,10
		30821.32411.20200-Escola d'adults Can Marfà	21.118,16
		30821.34212.20200-Lloguer Can Trisac-Columbòfila	20.468,08
		30821.92033.20200-Lloguer edifici SITT	49.344,44
		30821.92071.20200-Lloguer C/ Llauder	8.994,07
		30821.92441.20200-Lloguer Siete P, Din,T.Pre, Alem, AV Hav, V.Ale,Va	65.102,68
		30821.92471.20200-Lloguer local Llei de barris - Rocafonda	9.442,86
		40513.15515.20300-Lloguer maquinària via pública	15.510,00
		40513.17211.20300-Lloguer maquinària platges (manteniment)	5.200,00
		40513.92071.20300-Lloguer maquinària edificis	3.760,00
		40533.17113.20300-Lloguer maquinària jardineria	6.800,00
		40533.17212.20300-Lloguer maquinària espais naturals	5.022,42
		70000.17211.20900-Cànon pla d'usos platja	17.118,50
Total 20-Arrendaments i cànon			1.070.365,56
	21-Reparacions, manteniment i conservació		
		10125.92071.21300-Manteniment d'instal·lacions de senyalització	3.640,00
		20100.13313.21000-Manteniment de Mobilitat	327.477,66

1 dígit	2 dígits	Partida codi i nom	Imp assignat
		20100.13313.21001-Conservació solars aparcament	15.980,00
		20200.13224.21300-Reparac.maquinària,instal. i utillatge	45.825,00
		20200.13224.21400-Reparac. conservac. vehicles	39.480,00
		20200.13224.21600-Manteniment integrador	10.246,00
		20300.13412.21300-Manteniment maquinària, instal. i utillatge	9.005,11
		30002.92022.21300-Manteniment i reparació equips de medicació	1.504,00
		30401.13011.21300-manteniment sistema trunking digital	21.990,93
		30401.92061.21400-Reparació i conservació vehicles serv grals	5.497,73
		30401.92061.21500-Reparació de mobiliari	1.099,57
		30401.92061.21501-Manteniment fotocopiadores,faxos i altres s.g	22.907,22
		30600.13011.21600-Manteniment aplicacions informàtiques seguretat	4.543,27
		30600.15112.21600-Manteniment d'aplicacions d'Obres i Urbanisme	2.100,65
		30600.15121.21600-Manteniment d'aplicacions de cartografia	17.916,70
		30600.49122.21600-Manteniment de Sistemes de Telecomunicacions	52.600,00
		30600.92021.21600-Manteniment d'aplicatius de R.H.	6.279,03
		30600.92031.21600-Manteniment aplicacions informàtiques	20.973,54
		30600.92043.21600-Manteniment d'aplicatius Elector	370,28
		30600.92311.21600-Manteniment eines informàtiques de població	5.881,74
		30600.92511.21600-Mant.sistemes telecomunicacions atenció al ciutadà	5.900,00
		30600.93111.21600-Manteniment d'aplicacions de Gestió Econòmica	21.067,21
		30600.93211.21600-Manteniment aplicacions informàtiques d'Ingressos	20.994,19
		30620.23412.21600-Manteniment de sistemes	5.939,42
		30620.92032.21600-Manteniment de sistemes	296.187,21
		40513.15515.21000-Conservació via pública	179.200,00
		40513.15515.21001-Plaques de carrers i números de finca	5.640,00
		40513.15515.21400-Reparació vehicles vies públiques	45.120,00
		40513.15515.21500-Manteniment i conservació mobiliari urbà via p	11.280,00
		40513.17113.21300-Mant maquinària jardineria	14.946,00
		40513.17211.21000-Conservació instal.lacions platges	17.390,00
		40513.32120.21200-Conservació i manteniment edificis escolars	242.250,00
		40513.92071.21200-Conservació i manteniment edificis municipals	313.852,01
		40533.15515.21001-Conservació solars	24.000,00
		40533.17113.21000-Mant. i conservació instal.lacions jardineria	532.693,78
		40533.17212.21000-Reparació i conservació espais naturals	16.740,00
		40543.16512.21000-Manteniment enllumenat públic	657.068,00
Total 21-Reparacions, manteniment i conservació			3.025.586,25
22-Material, subministraments i altres			
		10000.91211.22699-Despeses diverses del Defensor del Ciutadà	1.400,00
		10010.23612.22601-Atencions protocol·làries i representatives Coop.	1.135,00
		10010.23612.22602-Divulgació Cooperació internacional	13.925,54
		10010.23612.22699-Altres despeses d'ajudes al desenvolupament	900,00
		10010.23612.22706-Contractació de serveis Cooperació internacional	14.000,00
		10105.33814.22602-Divulgació actes de cultura popular	6.000,00
		10105.91211.22601-Atencions protocol·làries i representatives	10.810,00
		10105.92081.22602-Divulgació de la imatge de la ciutat	4.437,60
		10115.49111.22706-Empreses externes Pla de Comunicació	21.150,00
		10115.49112.22603-Tramitació d'anuncis oficials	31.699,21
		10115.49112.22706-Empreses externes de Comunicació	11.460,00
		10125.33814.22602-Divulgació actes de cultura popular	6.429,52
		10125.49113.22706-Manteniment i millores al web municipal	18.000,00
		10125.92061.22602-Divulgació programes serveis generals	12.237,51
		10125.92081.22602-Actes protocolaris divulgació imatge ciutat	5.000,00
		10125.92471.22602-Divulgació llei de barris Rocafonda	1.269,00
		10200.92414.22699-Despeses generals de Participació	2.000,00

1 dígit	2 dígits	Partida codi i nom	Imp assignat
		10200.92431.22606-Assessorament, formació i conferències	1.500,00
		10200.92451.22706-Contractes empreses Participació Ciutadana	183.872,10
		10200.92471.22699-Despeses diverses programa Llei Barris Rocafonda	3.000,00
		10210.92442.22706-Contractes empreses punts òmnia	24.917,62
		10300.23511.22706-Contractes comunicació intercultural	103.850,00
		10300.23512.22706-Serveis acomodació nouvinguts	38,00
		10300.23513.22706-Contractes sensibilització	38,00
		20100.13313.22611-Despeses diverses	1.002,20
		20100.13341.22706-Concessió de zones blaves	1,00
		20100.44112.22699-Agrupació municipis titulars transport públic	15.100,00
		20200.13224.22000-Material oficina no inventariable	1.128,00
		20200.13224.22104-Vestuari	65.800,00
		20200.13224.22105-Manutenció Dipòsit de detinguts	1.410,00
		20200.13224.22199-Altres despeses Dipòsit de detinguts	1.410,00
		20200.13224.22601-Actes protocolaris	600,00
		20200.13224.22604-Defensa jurídica	14.288,00
		20200.13224.22612-Subministrament diversos	9.970,00
		20200.13224.22707-Serveis de traducció jurada	7.126,00
		20200.13312.22199-Material escola de policia	7.606,95
		20200.13312.22706-Contractació serveis educació viària	4.000,00
		20200.13312.22707-Contractació serveis grua municipal	841.375,86
		20300.13412.22606-Reunions i conferències	940,00
		20300.13412.22611-Formació en autoprotecció	1.269,00
		20300.13412.22612-Altres despeses	1.034,00
		20300.13412.22706-Estudis i projectes	10.228,00
		20400.13223.22706-Contractació gestió expedients no de trànsit	107.845,82
		20400.13312.22706-Contractació gestió expedients de trànsit	109.860,62
		30000.92042.22705-Processos electorals	19.227,50
		30000.92091.22706-Contractació estudis Àrea	5.000,00
		30002.92021.22706-Estudis i treballs tècnics Recursos Humans	7.230,00
		30002.92022.22199-Subministraments prevenció	1.531,68
		30002.92022.22706-Estudis i treballs tècnics prevenció	4.000,00
		30101.93121.22001-Prensa, revistes, llibres, altres pub s f	358,53
		30101.93121.22706-Estudis i treballs tècnics s f	29.021,96
		30300.92042.22705-Processos electorals	9.000,00
		30300.92043.22706-Treballs tècnics de Secretaria	7.001,12
		30300.92046.22603-Defensa jurídica Administració General	41.197,42
		30401.13011.22100-Consum elèctric Policia Local	75.345,02
		30401.13011.22101-Consum aigua Policia Local	536,13
		30401.13011.22103-Combustible Policia Local	33.467,45
		30401.13011.22200-Consum telèfon Via Pública	13.508,64
		30401.13011.22400-Assegurances vehicles Policia Local	24.369,38
		30401.13011.22700-Neteja edifici Via Pública	51.905,55
		30401.13311.22201-Notificacions Via Pública	20.158,36
		30401.15011.22100-Consum elèctric Serveis Territorials	27.602,15
		30401.15011.22101-Consum aigua Serveis Territorials	2.375,63
		30401.15011.22103-consum gasolina serveis territorials i manteniment	32.505,34
		30401.15011.22200-Consum telèfon Serveis Territorials	7.331,79
		30401.15011.22700-Neteja edifici Serveis Territorials	27.225,56
		30401.16001.22100-Consum elèctric edificis Manteniment	15.978,91
		30401.16001.22101-Consum d'aigua edificis Manteniment	150,00
		30401.16001.22104-vestuari servei de manteniment	29.321,24
		30401.16001.22200-Consum telèfon edificis Manteniment	1.200,00
		30401.16001.22400-assegurances vehicles servei manteniment	30.315,51
		30401.16001.22700-neteja servei manteniment	32.523,50

1 dígit	2 dígits	Partida codi i nom	Imp assignat
		30401.16512.22100-Consum enllumenat públic	1.200.612,89
		30401.16911.22100-consum electric WC publicis	2.818,18
		30401.16911.22101-consum aigua WC publicis	348,32
		30401.16911.22700-neteja WC publicis	85.153,51
		30401.17113.22101-Consum aigua parcs i jardins	53.484,13
		30401.17211.22100-consum electric WC platja	7.890,94
		30401.17211.22101-consum aigua WC platja	787,62
		30401.17211.22700-neteja WC platja i moduls WC	49.364,79
		30401.23002.22100-Consum elèctric edificis Benestar Social	41.910,19
		30401.23002.22101-Consum d'aigua edificis Benestar Social	1.381,00
		30401.23002.22200-Consum telèfon edificis Benestar Social	11.847,97
		30401.23116.22100-consum electric EAIA	2.571,02
		30401.23116.22101-consum aigua EAIA	335,00
		30401.23116.22700-neteja local EAIA	7.938,81
		30401.23121.22100-Consum elèctric casals avis	34.506,43
		30401.23121.22101-Consum aigua casals avis	1.892,22
		30401.23121.22102-Consum gas casals avis	1.200,00
		30401.23121.22200-Consum telèfon casals d'avis	4.829,80
		30401.23121.22700-neteja casal d'avis de l'havana	11.727,54
		30401.23151.22100-consum electric accio social	9.621,55
		30401.23151.22101-consum aigua accio social	624,70
		30401.23151.22102-consum gas accio social	399,08
		30401.23151.22200-consum telefonia accio social	533,84
		30401.23151.22700-neteja edificis accio social	66.962,49
		30401.23217.22100-consum electric edificis promocio social	9.718,19
		30401.23217.22101-consum aigua edificis promoció social	636,01
		30401.23217.22102-consum de gas edificis promocio social	1.267,38
		30401.23217.22200-consum telefon edificis promoció social	8.887,45
		30401.23217.22700-neteja carrer edificis promoció social	47.632,84
		30401.23411.22200-consum telefonia nau gaudi	1.152,82
		30401.23414.22100-Consum elèctric casals joves	19.520,64
		30401.23414.22101-Consum aigua casals joves	866,00
		30401.23414.22102-Consum gas casals joves	6.913,93
		30401.23414.22200-Consum telèfons casals de joves i altres	3.153,70
		30401.23414.22700-Neteja casals de joves	58.238,75
		30401.32116.22700-neteja EBressol	275.318,68
		30401.32120.22100-Consum elèctric centres escolars	212.191,34
		30401.32120.22101-Consum d'aigua centres escolars	46.064,71
		30401.32120.22102-Consum gas centres escolars	117.579,27
		30401.32120.22107-consum energia a través de tub verd - CEIPS	22.389,79
		30401.32120.22200-Consum telèfon centres escolars	3.428,75
		30401.32120.22700-Neteja centres escolars	1.552.775,03
		30401.32210.22700-Neteja IES Miquel Biada	124.090,25
		30401.32415.22100-consum electric	26.773,22
		30401.32415.22101-consum aigua	1.725,35
		30401.32415.22102-consum gas	2.996,46
		30401.32415.22200-consum telefonia	4.068,32
		30401.32415.22700-servei de neteja	86.378,22
		30401.33011.22100-Consum elèctric edificis culturals	24.399,97
		30401.33011.22101-Consum aigua edificis culturals	160,62
		30401.33011.22102-Consum gas edificis culturals	8.071,14
		30401.33011.22200-Consum telèfon edificis culturals	4.640,16
		30401.33011.22700-neteja edificis culturals	125.581,82
		30401.34011.22700-neteja oficines Esports	5.473,94
		30401.34211.22700-Neteja instal·lacions esportives	132.093,08

1 dígit	2 dígits	Partida codi i nom	Imp assignat
		30401.34222.22700-neteja piscina municipal	76.644,84
		30401.92061.22000-Material d'oficina no inventariable serv. gral.	85.373,21
		30401.92061.22001-Diaris, revistes i publicacions serv. grals.	27.488,66
		30401.92061.22002-Material informàtic no inventariable serv. grals	49.479,59
		30401.92061.22104-Vestuari serveis generals	7.330,31
		30401.92061.22110-Subm. material de neteja serveis generals	4.581,45
		30401.92061.22199-Dispensadors aigua edificis municipals	18.116,91
		30401.92061.22201-Tramesa de correspondència	74.219,39
		30401.92061.22301-Servei de missatgeria	13.744,33
		30401.92061.22400-Assegurances serveis generals	242.607,07
		30401.92061.22602-Servei repartiment cartelleria	7.009,61
		30401.92061.22706-Estudis i treballs	4.581,45
		30401.92071.22100-Consum elèctric serveis generals	209.395,64
		30401.92071.22101-Consum aigua serveis generals	9.621,63
		30401.92071.22102-Consum de gas serveis generals	7.121,82
		30401.92071.22103-Consum combustible serveis generals	7.330,31
		30401.92071.22200-Consum telefonia serveis generals	108.872,51
		30401.92071.22700-neteja edificis serveis generals	108.019,53
		30401.92072.22700-neteja oficines IMPEM	37.709,33
		30401.92447.22100-consum electric centres cívics i socials	94.301,06
		30401.92447.22101-consum aigua centres cívics i socials	3.555,34
		30401.92447.22102-consum gas centres cívics i socials	10.040,19
		30401.92447.22200-consum telefonia centres cívics i socials	7.014,02
		30401.92447.22700-servei de neteja centres cívics i socials	114.662,94
		30502.91211.22601-Atencions protocolàries	1.000,00
		30502.92021.22604-Suport jurídic extern	1.410,00
		30600.49122.22706-Estudis i Serveis de Telecomunicacions	66.700,00
		30600.92033.22001-Despeses de funcionament i altres	400,00
		30700.92512.22706-Estudis i treballs tècnics OFIAC	287.190,67
		30821.15011.22699-Desp.com., obertura i tancament edifici de Vidre	40.864,94
		30821.23214.22699-Despeses diverses habitatges socials	19.434,63
		30821.23421.22699-IBI Blai Parera	378,94
		30821.23514.22699-IBI Carrasco i Formiguera	1.055,15
		30821.93311.22699-Altres despeses Patrimoni	11.469,52
		30941.93222.22708-Contractació serveis de recaptació	817.155,06
		30941.93223.22710-Contractació serv. recaptació, rec. constrenyiment	536.232,69
		31000.49211.22001-Prensa, llibres i estudis	471,60
		31000.49211.22602-Difusió estudis	40.138,00
		31000.49211.22606-Reunions i conferències estudis	940,00
		31000.49231.22001-Prensa, llibres i estudis	338,40
		31102.32431.22706-Despeses tramitació convenis pràctiques	3.300,00
		31102.92021.22602-Comunicació interna	1.269,00
		31102.92021.22607-Despeses derivades de processos de selecció	6.110,00
		31102.92021.22706-Estudis i treballs tècnics	9.232,46
		40000.15112.22604-Despeses jurídiques Urbanisme	2.507,87
		40000.15113.22000-Material oficina no inventariable	1.154,60
		40000.15113.22611-Altres despeses Serveis Territorials	423,00
		40310.17221.22699-Altres despeses serveis mediambientals	14.260,30
		40310.17221.22706-Contractes i serveis mediambientals	30.990,00
		40503.16211.22700-Recollida de brossa	1.894.277,48
		40503.16212.22700-Recollida de matèria orgànica	635.376,71
		40503.16213.22700-Recollida de residus voluminosos	515.102,06
		40503.16214.22700-Recollides selectives	902.704,76
		40503.16215.22700-Recollida selectiva mercats	88.861,02
		40503.16216.22602-Divulgació de programes recollides	24.402,87

1 dígit	2 dígits	Partida codi i nom	Imp assignat
		40503.16221.22706-Treballs Consorci Tractament Brossa	2.320.000,00
		40503.16222.22706-Tractament de matèria orgànica	452.610,00
		40503.16223.22706-Tractament residus voluminosos	197.400,00
		40503.16224.22706-Gestió deixalleries	404.056,18
		40503.16231.22700-Control de qualitat recollida brossa i neteja	73.718,80
		40503.16311.22700-Neteja viària	2.406.178,02
		40503.17211.22700-Neteja platges	155.329,79
		40523.17112.22199-Subministres diversos parcs i jardins	80.840,00
		40533.17113.22700-Neteja parcs i jardins	450.073,33
		60210.49313.22706-Prestació de serveis	250,00
		60210.49321.22699-Altres despeses	118,44
		60210.49321.22706-Prestació de serveis	250,00
		60210.49331.22706-Prestació de serveis	1.760,98
		60220.31311.22602-divulgació	300,00
		60220.31311.22706-Prestació de serveis de Sanitat	182.249,19
		60220.31312.22706-Prestació de serveis de Sanitat	2.057,17
		60220.31321.22706-Prestació de serveis de Sanitat	350,00
		60220.31322.22106-Subministres de material	94,00
		60220.31322.22706-Prestació de serveis de Sanitat	250,00
		60220.31323.22106-Subministres de material	94,00
		60220.31323.22706-Prestació de serveis	200,00
		60220.31334.22706-Prestació de serveis	470,00
		60220.31342.22706-Prestació serveis	7.800,00
		60300.23112.22706-Contractació serveis de lleure infantil	1.640,69
		60300.23411.22001-Publicacions i subscripcions de Joventut	283,88
		60300.23411.22706-Contractació servei d'informació	76.499,00
		60300.23412.22706-Contractacions i serveis de suport als joves	115.670,00
		60310.23421.22706-Contractació serveis de dona	46.565,98
		60540.23311.22706-Contractació serveis d'atenció primària	1.605.605,29
		60550.23211.22199-Subministraments diversos	17.840,00
		60550.23212.22706-Contractació serveis d'atenció primària	201.602,44
		60550.23216.22706-Contractació serveis d'atenció primària	4.800,00
		60550.23218.22706-Contractació serveis	17.140,82
		60570.23111.22706-Contractació serveis d'atenció primària	103.150,80
		60570.23113.22706-Contractació de Serveis	19.174,56
		60570.23116.22706-Contractació de Serveis EAIA	3.500,00
		60580.23121.22001-Prensa i llibres atenció especialitzada	1.880,00
		60580.23121.22706-Contractació serv atenció primària	212.349,48
Total 22-Material, subministraments i altres			23.211.508,48
23-Indemnitzacions per raó del servei			
		30502.91211.23000-Dietes càrrecs electes	1.000,00
		30502.91211.23100-Locomoció càrrecs electes	5.170,00
		30502.92025.23020-Dietes personal	3.000,00
		30502.92025.23120-Quilometratge personal	12.998,00
		31102.92023.23020-Dietes del personal (formació)	1.000,00
		31102.92023.23120-Quilometratge del personal (formació)	3.516,00
Total 23-Indemnitzacions per raó del servei			26.684,00
Total 2-Despeses en béns corrents i serveis			27.334.144,29
3-Despeses financeres			
31-De préstecs i altres operacions financ.en euros			
		30201.01111.31001-Interessos préstecs de l'interior	2.253.824,44
		30201.01111.31002-Interessos per operacions de tresoreria	601.125,00

1 dígit	2 dígits	Partida codi i nom	Imp assignat
		30201.93411.31100-Cancel i formalització noves operacions	92.700,00
		Total 31-De préstecs i altres operacions financ.en euros	2.947.649,44
		35-Interessos demora i altres despeses financeres	
		30201.01111.35200-Interessos de demora	12.000,00
		30201.93411.35900-Altres despeses financeres	2.217,97
		Total 35-Interessos demora i altres despeses financeres	14.217,97
Total 3-Despeses financeres			2.961.867,41
4-Transferències corrents			
		41-A organismes autònoms de l'entitat local	
		60000.92211.41001-Aportació IMAC	4.287.444,93
		60000.92211.41002-Aportació IE	1.955.618,85
		60000.92211.41004-Aportació IME	4.499.303,39
		60000.92211.41005-Aportació IME (I.M.Biada)	5.857.440,00
		60000.92211.41006-Aportació IME (Escoles Bressol)	1.486.800,00
		60000.92211.41008-Aportació IME ((Ajuts llar d'infants)	130.317,00
		60000.92211.41009-Aportació IME (Plans entorn)	173.415,00
		60000.92211.41011-Aportació IME (OME)	32.135,00
		60000.92211.41012-Aportació IME (Escola de música)	330.000,00
		60000.92211.41013-Aportació IME (Llei de Barris)	21.000,00
		70000.92211.41003-Aportacio IMPEM	2.067.721,44
		Total 41-A organismes autònoms de l'entitat local	20.841.195,61
		44-A ens públics i societats mercantils Entitat local	
		10000.92221.44900-Aportació Mataró Audiovisual	384.169,36
		40800.92221.44900-Transferència oficina rehabilitació	46.309,00
		70000.92221.44900-Aportacio Parc Tecnocampus Mataro	183.070,65
		Total 44-A ens públics i societats mercantils Entitat local	613.549,01
		46-A entitats locals	
		10000.49111.46700-Aportació Consorci Digital Mataró-Maresme	320.625,54
		10010.33421.46700-Aportació al Consorci de Normalització Lingüística	66.834,00
		30000.31371.46700-Aportació al Consorci Sanitari del Maresme	12.723,02
		30000.49131.46500-Aportació al Consell Comarcal	77.548,12
		30000.92061.46600-Aportació Federació de Municipis de Catalunya	25.762,77
		30600.49121.46700-Aportació Consorci Localret	13.160,00
		31000.49213.46200-Aportació perfil de ciutat	600,00
		40310.17221.46600-Aportació Red Española de Ciudades por el Clima	300,00
		40360.17221.46600-Aportació Xarxa Governos Locals + Biodiversitat	300,00
		60000.33311.46700-Aport. Consorci Museu d'Art Contemporani de Mataró	263.850,00
		60220.31334.46700-Transferències a consorcis	15.500,00
		60540.23311.46500-Transferència per gestió transport adaptat	63.063,95
		60540.23312.46700-Transferència Consorci Sanitari del Maresme	122.200,00
		Total 46-A entitats locals	982.467,40
		47-A empreses privades	
		20100.44111.47900-Aportació Corporación Española de Transporte, SA	2.901.010,10
		Total 47-A empreses privades	2.901.010,10
		48-A famílies i institucions sense fins de lucre	
		10000.91211.48900-Aportació funcionament grups municipals	275.519,72
		10010.23612.48900-Aportació entitats sense ànim de lucre	30.120,00
		10010.92471.48900-Aportació Creu Roja	76.000,00

1 dígit	2 dígits	Partida codi i nom	Imp assignat
		10200.92431.48901-Convenis amb entitats ciutadanes	50.753,60
		10300.23511.48900-Subvencions acollida	38,00
		10300.23512.48900-Subvencions acomodació nouvinguts	38,00
		10300.23513.48900-Subvencions sensibilització	38,00
		10300.92471.48900-Convenis entitats Rocafonda	24.816,00
		20300.17211.48900-Conveni de col.laboració amb la Creu Roja	104.398,20
		20300.17212.48900-Conveni ADF	2.000,00
		30000.33011.48901-Aportació al Patronat Sagrada Família	1.360,00
		30000.43351.48900-Aportació Fundació Unió de Cooperadors	9.529,34
		30000.92061.48900-Aportació Consell Català del Moviment Europeu	420,00
		30002.92022.48901-Aportació conveni UGT-CCOO	11.280,00
		30300.92045.48900-Indemnitzacions a particulars	7.181,60
		31102.32431.48100-Col.laboració alumnes pràctiques	21.000,00
		40310.17221.48900-Convenis i subvencions medi ambient	8.700,00
		40800.15201.48900-Subvencions a la rehabilitació d'habitatges	17.687,04
		60210.49311.48900-Subvencions de consum	19.072,77
		60220.31311.48900-Subvencions Sanitat	8.798,40
		60220.31334.48900-Subvencions	1.800,00
		60300.23112.48900-Convenis i subvencions de lleure infantil	121.381,23
		60300.23412.48900-Convenis i subvencions de suport als joves	96.613,00
		60310.23421.48900-Convenis i subvencions de dona	48.315,33
		60540.23131.48900-Subvencions i convenis de serveis socials	197.772,75
		60540.23311.48000-Ajuts individualitzats	157.402,96
		60540.23311.48900-Subvencions i convenis de serveis socials	269.737,88
		60550.23213.48000-Ajuts individualitzats serveis socials	92.569,44
		60550.23213.48900-Subvencions i convenis de serveis socials	7.029,16
		60550.23215.48900-Subvencions i convenis de serveis socials	43.770,74
		60570.23111.48900-Subvencions i convenis de serveis socials	17.531,54
		60570.23113.48000-Ajuts individualitzats serveis socials	21.424,08
		60580.23121.48900-Subvencions i convenis serv socials	15.981,74
		60580.23122.48900-Subvencions i convenis serv socials	2.481,60
		70000.32511.48900-Aportacio Fundacio Tecnocampus	2.626.805,17
Total 48-A famílies i institucions sense fins de lucre			4.389.367,29
49-A l'exterior			
		10010.23611.49000-Aportació països subdesenvolupats	354.319,33
Total 49-A l'exterior			354.319,33
Total 4-Transferències corrents			30.081.908,74
6-Inversions reals			
60-Inversió nova en infraestructura i béns ús gral.			
		40200.92471.60900-Inversió- noves urbanitzacions Rocafonda	350.000,00
Total 60-Inversió nova en infraestructura i béns ús gral.			350.000,00
62-Inv. nova assoc. funcionam. operatiu serveis			
		40200.92461.62500-Inversió- mobiliari equipament Mas Miralles	225.000,00
Total 62-Inv. nova assoc. funcionam. operatiu serveis			225.000,00
63-Invers.reposició assoc.funcion.operat.serveis			
		40200.92471.63200-Inversió- nova biblioteca Antoni Comas	1.295.000,00
Total 63-Invers.reposició assoc.funcion.operat.serveis			1.295.000,00
Total 6-Inversions reals			1.870.000,00

1 dígit	2 dígits	Partida codi i nom	Imp assignat
8-Actius financers			
		83-Concessió préstecs fora del sector públic	
		30502.92025.83000-Bestretes al personal	150.000,00
		Total 83-Concessió préstecs fora del sector públic	150.000,00
Total 8-Actius financers			150.000,00
9-Passius financers			
		91-Amortització de préstecs i d'operacions en euros	
		30201.01111.91100-Amortitz. préstecs l t ens sector públic	15.000,00
		30201.01111.91300-Amortit. préstecs ens fora s p	10.637.089,80
		30201.01111.91301-Amortització préstecs RD 08/2010	1.187.500,00
		Total 91-Amortització de préstecs i d'operacions en euros	11.839.589,80
Total 9-Passius financers			11.839.589,80
Total general			103.254.771,38

3.5.—Pressupost municipal de despeses: classificació funcional.

1 dígit	2 dígits	Partida codi i nom	Imp assignat
0-Deute públic			
	01-Deute públic		
		30201.01111.31001-Interessos préstecs de l'interior	2.253.824,44
		30201.01111.31002-Interessos per operacions de tresoreria	601.125,00
		30201.01111.35200-Interessos de demora	12.000,00
		30201.01111.91100-Amortitz. préstecs l t ens sector públic	15.000,00
		30201.01111.91300-Amortit. préstecs ens fora s p	10.637.089,80
		30201.01111.91301-Amortització préstecs RD 08/2010	1.187.500,00
	Total 01-Deute públic		14.706.539,24
Total 0-Deute públic			14.706.539,24
1-Serveis públics bàsics			
	13-Seguretat i mobilitat ciutadana		
		20000.13010.11010-Àrea de Via Pública	76.069,98
		20000.13010.12010-Àrea de Via Pública	48.804,03
		20000.13010.12110-Àrea de Via Pública	76.000,17
		20000.13010.16000-Àrea de Via Pública	39.431,04
		20100.13310.12010-Mobilitat	120.191,81
		20100.13310.12110-Mobilitat	165.343,53
		20100.13310.16000-Mobilitat	76.723,68
		20100.13313.21000-Manteniment de Mobilitat	327.477,66
		20100.13313.21001-Conservació solars aparcament	15.980,00
		20100.13313.22611-Despeses diverses	1.002,20
		20100.13341.22706-Concessió de zones blaves	1,00
		20200.13010.12010-Policia Local	1.919.952,88
		20200.13010.12110-Policia Local	4.227.714,76
		20200.13010.16000-Policia Local	1.759.428,22
		20200.13224.21300-Reparac.maquinària,instal. i utilatge	45.825,00
		20200.13224.21400-Reparac. conservac. vehicles	39.480,00
		20200.13224.21600-Manteniment integrador	10.246,00
		20200.13224.22000-Material oficina no inventariable	1.128,00
		20200.13224.22104-Vestuari	65.800,00
		20200.13224.22105-Manutenció Dipòsit de detinguts	1.410,00
		20200.13224.22199-Altres despeses Dipòsit de detinguts	1.410,00
		20200.13224.22601-Actes protocolaris	600,00
		20200.13224.22604-Defensa jurídica	14.288,00
		20200.13224.22612-Subministrament diversos	9.970,00
		20200.13224.22707-Serveis de traducció jurada	7.126,00
		20200.13312.22199-Material escola de policia	7.606,95
		20200.13312.22706-Contractació serveis educació viària	4.000,00
		20200.13312.22707-Contractació serveis grua municipal	841.375,86
		20300.13410.12010-Protecció Civil	17.579,16
		20300.13410.12110-Protecció Civil	31.505,38
		20300.13410.14304-Altre personal interí Protecció Civil	28.705,72
		20300.13410.16000-Protecció Civil	9.920,28
		20300.13410.16004-Altre personal interí Protecció Civil	14.138,63
		20300.13412.21300-Manteniment maquinària, instal. i utilatge	9.005,11
		20300.13412.22606-Reunions i conferències	940,00
		20300.13412.22611-Formació en autoprotecció	1.269,00
		20300.13412.22612-Altres despeses	1.034,00
		20300.13412.22706-Estudis i projectes	10.228,00
		20400.13010.12010-Jurídic administratiu	92.219,48
		20400.13010.12110-Jurídic administratiu	118.169,30

1 dígit	2 dígits	Partida codi i nom	Imp assignat
		20400.13010.14302-Suplències Jurídic administratiu	10.000,00
		20400.13010.16000-Jurídic administratiu	52.499,04
		20400.13010.16002-Suplències Jurídic administratiu	5.000,00
		20400.13223.22706-Contractació gestió expedients no de trànsit	107.845,82
		20400.13312.22706-Contractació gestió expedients de trànsit	109.860,62
		30401.13011.21300-manteniment sistema trunking digital	21.990,93
		30401.13011.22100-Consum elèctric Policia Local	75.345,02
		30401.13011.22101-Consum aigua Policia Local	536,13
		30401.13011.22103-Combustible Policia Local	33.467,45
		30401.13011.22200-Consum telèfon Via Pública	13.508,64
		30401.13011.22400-Assegurances vehicles Policia Local	24.369,38
		30401.13011.22700-Neteja edifici Via Pública	51.905,55
		30401.13311.22201-Notificacions Via Pública	20.158,36
		30600.13011.21600-Manteniment aplicacions informàtiques seguretat	4.543,27
Total 13-Seguretat i mobilitat ciutadana			10.770.131,04
15-Habitatge i urbanisme			
		30401.15011.22100-Consum elèctric Serveis Territorials	27.602,15
		30401.15011.22101-Consum aigua Serveis Territorials	2.375,63
		30401.15011.22103-consum gasolina serveis territorials i manteniment	32.505,34
		30401.15011.22200-Consum telèfon Serveis Territorials	7.331,79
		30401.15011.22700-Neteja edifici Serveis Territorials	27.225,56
		30600.15112.21600-Manteniment d'aplicacions d'Obres i Urbanisme	2.100,65
		30600.15121.21600-Manteniment d'aplicacions de cartografia	17.916,70
		30640.15120.12010-Informació Base i Control Projectes	28.036,10
		30640.15120.12110-Informació Base i Control Projectes	34.613,10
		30640.15120.14304-Altres personal interí Inf. Base i Cont.Projectes	19.862,79
		30640.15120.16000-Informació Base i Control Projectes	18.519,96
		30640.15120.16004-Altres personal interí Inf.Base i Cont. Projectes	10.232,35
		30821.15011.20200-Lloguer Edifici de Vidre	208.123,14
		30821.15011.22699-Desp.com., obertura i tancament edifici de Vidre	40.864,94
		40000.15010.11010-Àrea de Serveis Territorials	75.495,78
		40000.15010.12010-Àrea de Serveis Territorials	43.720,52
		40000.15010.12110-Àrea de Serveis Territorials	47.975,28
		40000.15010.16000-Àrea de Serveis Territorials	38.225,40
		40000.15112.22604-Despeses jurídiques Urbanisme	2.507,87
		40000.15113.22000-Material oficina no inventariable	1.154,60
		40000.15113.22611-Altres despeses Serveis Territorials	423,00
		40100.15110.12010-Urbanisme	22.601,38
		40100.15110.12110-Urbanisme	37.468,73
		40100.15110.16000-Urbanisme	11.609,16
		40110.15110.12010-Gestió Urbanística	54.763,06
		40110.15110.12110-Gestió Urbanística	68.443,97
		40110.15110.16000-Gestió Urbanística	33.563,52
		40120.15110.12010-Patrimoni	31.242,88
		40120.15110.12110-Patrimoni	38.324,03
		40120.15110.16000-Patrimoni	17.864,52
		40130.15130.12010-Planejament	32.289,21
		40130.15130.12110-Planejament	38.382,55
		40130.15130.16000-Planejament	20.432,52
		40200.15510.12010-Obres	194.391,60
		40200.15510.12110-Obres	224.633,54
		40200.15510.16000-Obres	115.572,84
		40210.15510.12010-Planificació i administració	42.841,10
		40210.15510.12110-Planificació i administració	49.877,54

1 dígit	2 dígits	Partida codi i nom	Imp assignat
		40210.15510.16000-Planificació i administració	25.252,08
		40513.15510.12010-Secció d'obres	11.689,99
		40513.15510.12110-Secció d'obres	14.332,29
		40513.15510.13000-Secció d'obres	597.397,14
		40513.15510.16000-Secció d'obres	223.329,80
		40513.15515.20300-Lloguer maquinària via pública	15.510,00
		40513.15515.21000-Conservació via pública	179.200,00
		40513.15515.21001-Plaques de carrers i números de finca	5.640,00
		40513.15515.21400-Reparació vehicles vies públiques	45.120,00
		40513.15515.21500-Manteniment i conservació mobiliari urbà via p	11.280,00
		40533.15515.21001-Conservació solars	24.000,00
		40700.15140.12010-Desenvolupament Urbà	41.030,14
		40700.15140.12110-Desenvolupament Urbà	61.573,41
		40700.15140.16000-Desenvolupament Urbà	21.452,28
		40710.15140.12010-Planejament derivat modif. Pla General	31.874,61
		40710.15140.12110-Planejament derivat modif. Pla General	40.026,59
		40710.15140.16000-Planejament derivat modif. Pla General	17.454,48
		40720.15140.12010-Modificacions Pla General	33.274,68
		40720.15140.12110-Modificacions Pla General	37.240,95
		40720.15140.16000-Modificacions Pla General	19.375,68
		40800.15200.12010-Servei d'Habitatge i Llicències Urbanístiques	17.075,17
		40800.15200.12110-Servei d'Habitatge i Llicències Urbanístiques	36.237,94
		40800.15200.16000-Servei d'Habitatge i Llicències Urbanístiques	12.030,96
		40800.15201.48900-Subvencions a la rehabilitació d'habitatges	17.687,04
		40810.15200.12010-Llicències Obres	125.788,85
		40810.15200.12110-Llicències Obres	152.468,63
		40810.15200.16000-Llicències Obres	74.669,64
		40820.15200.12010-Disciplina	72.762,25
		40820.15200.12110-Disciplina	81.426,40
		40820.15200.16000-Disciplina	43.737,84
Total 15-Habitatge i urbanisme			3.811.053,64
16-Benestar comunitari			
		30401.16001.22100-Consum elèctric edificis Manteniment	15.978,91
		30401.16001.22101-Consum d'aigua edificis Manteniment	150,00
		30401.16001.22104-vestuari servei de manteniment	29.321,24
		30401.16001.22200-Consum telèfon edificis Manteniment	1.200,00
		30401.16001.22400-assegurances vehicles servei manteniment	30.315,51
		30401.16001.22700-neteja servei manteniment	32.523,50
		30401.16512.22100-Consum enllumenat públic	1.200.612,89
		30401.16911.22100-consum electric WC publicos	2.818,18
		30401.16911.22101-consum aigua WC publicos	348,32
		30401.16911.22700-neteja WC publicos	85.153,51
		30821.16001.20200-Lloguer edifici Manteniment i Serveis mpals.	381.909,36
		30821.16216.20000-Abocador de les Valls	34.755,70
		40403.16000.12010-Adjuntia Àrea Manteniment i Serveis Mpals.	109.557,64
		40403.16000.12110-Adjuntia Àrea Manteniment i Serveis Mpals.	132.531,20
		40403.16000.13000-Adjuntia Àrea Manteniment i Serveis Mpals.	122.327,66
		40403.16000.16000-Adjuntia Àrea Manteniment i Serveis Mpals.	101.558,64
		40503.16000.12010-Servei de Manteniment i Serveis	30.370,15
		40503.16000.12110-Servei de Manteniment i Serveis	54.577,06
		40503.16000.13000-Servei de Manteniment i Serveis	341.353,92
		40503.16000.16000-Servei de Manteniment i Serveis	148.870,06
		40503.16211.22700-Recollida de brossa	1.894.277,48
		40503.16212.22700-Recollida de matèria orgànica	635.376,71

1 dígit	2 dígits	Partida codi i nom	Imp assignat
		40503.16213.22700-Recollida de residus voluminosos	515.102,06
		40503.16214.22700-Recollides selectives	902.704,76
		40503.16215.22700-Recollida selectiva mercats	88.861,02
		40503.16216.22602-Divulgació de programes recollides	24.402,87
		40503.16221.22706-Treballs Consorci Tractament Brossa	2.320.000,00
		40503.16222.22706-Tractament de matèria orgànica	452.610,00
		40503.16223.22706-Tractament residus voluminosos	197.400,00
		40503.16224.22706-Gestió deixalleries	404.056,18
		40503.16231.22700-Control de qualitat recollida brossa i neteja	73.718,80
		40503.16311.22700-Neteja viària	2.406.178,02
		40543.16510.12010-Secció Planificació	109.849,51
		40543.16510.12110-Secció Planificació	123.454,85
		40543.16510.16000-Secció Planificació	64.653,12
		40543.16512.21000-Manteniment enllumenat públic	657.068,00
Total 16-Benestar comunitari			13.725.946,83
17-Medi ambient			
		20300.17211.48900-Conveni de col.laboració amb la Creu Roja	104.398,20
		20300.17212.48900-Conveni ADF	2.000,00
		30401.17113.22101-Consum aigua parcs i jardins	53.484,13
		30401.17211.22100-consum electric WC platja	7.890,94
		30401.17211.22101-consum aigua WC platja	787,62
		30401.17211.22700-neteja WC platja i moduls WC	49.364,79
		40300.17000.12010-Servei de Medi Ambient i Sostenibilitat	21.240,56
		40300.17000.12110-Servei de Medi Ambient i Sostenibilitat	36.414,21
		40300.17000.16000-Servei de Medi Ambient i Sostenibilitat	12.220,32
		40310.17220.12010-Secció Oficina Agenda 21	42.222,22
		40310.17220.12110-Secció Oficina Agenda 21	51.618,91
		40310.17220.16000-Secció Oficina Agenda 21	25.167,12
		40310.17221.22699-Altres despeses serveis mediambientals	14.260,30
		40310.17221.22706-Contractes i serveis mediambientals	30.990,00
		40310.17221.46600-Aportació Red Española de Ciudades por el Clima	300,00
		40310.17221.48900-Convenis i subvencions medi ambient	8.700,00
		40360.17210.12010-Secció Espais Naturals	16.172,17
		40360.17210.12110-Secció Espais Naturals	20.386,84
		40360.17210.16000-Secció Espais Naturals	9.920,28
		40360.17221.46600-Aportació Xarxa Governos Locals + Biodiversitat	300,00
		40503.17211.22700-Neteja platges	155.329,79
		40513.17113.21300-Mant maquinària jardineria	14.946,00
		40513.17211.20300-Lloguer maquinària platges (manteniment)	5.200,00
		40513.17211.21000-Conservació instal.lacions platges	17.390,00
		40523.17110.13000-Secció Viver Municipal	67.220,74
		40523.17110.16000-Secció Viver Municipal	23.527,74
		40523.17112.22199-Subministres diversos parcs i jardins	80.840,00
		40533.17110.12010-Secció Jardineria	14.616,91
		40533.17110.12110-Secció Jardineria	18.291,63
		40533.17110.13000-Secció Jardineria	517.032,72
		40533.17110.16000-Secció Jardineria	204.462,35
		40533.17113.20300-Lloguer maquinària jardineria	6.800,00
		40533.17113.21000-Mant. i conservació instal.lacions jardineria	532.693,78
		40533.17113.22700-Neteja parcs i jardins	450.073,33
		40533.17212.20300-Lloguer maquinària espais naturals	5.022,42
		40533.17212.21000-Reparació i conservació espais naturals	16.740,00
		70000.17211.20900-Cànon pla d'usos platja	17.118,50
		70010.17230.12010-Secció Llicències Activitats	158.054,92

1 dígit	2 dígits	Partida codi i nom	Imp assignat
		70010.17230.12110-Secció Llicències Activitats	202.243,34
		70010.17230.16000-Secció Llicències Activitats	97.683,16
		Total 17-Medi ambient	3.113.125,94
Total 1-Serveis públics bàsics			31.420.257,45
2-Actuacions de protecció i promoció social			
		21-Pensions	
		30502.21100.16103-Pensions graciabls	15.376,37
		Total 21-Pensions	15.376,37
		23-Serveis socials i promoció social	
		10010.23611.49000-Aportació països subdesenvolupats	354.319,33
		10010.23612.22601-Atencions protocol·làries i representatives Coop.	1.135,00
		10010.23612.22602-Divulgació Cooperació internacional	13.925,54
		10010.23612.22699-Altres despeses d'ajudes al desenvolupament	900,00
		10010.23612.22706-Contractació de serveis Cooperació internacional	14.000,00
		10010.23612.48900-Aportació entitats sense ànim de lucre	30.120,00
		10300.23510.12010-Servei Nova Ciutat.Jov.i Dona (àmbit Nova Ciutat.)	14.677,70
		10300.23510.12110-Servei Nova Ciutat.Jov.i Dona (àmbit Nova Ciutat.)	30.964,50
		10300.23510.13000-Servei Nova Ciutat.Jov i Dona (àmbit Nova Ciutat.)	311.667,38
		10300.23510.16000-Servei Nova Ciutat.Jov i Dona (àmbit Nova Ciutat.)	114.092,16
		10300.23511.22706-Contractes comunicació intercultural	103.850,00
		10300.23511.48900-Subvencions acollida	38,00
		10300.23512.22706-Serveis acomodació nouvinguts	38,00
		10300.23512.48900-Subvencions acomodació nouvinguts	38,00
		10300.23513.22706-Contractes sensibilització	38,00
		10300.23513.48900-Subvencions sensibilització	38,00
		30401.23002.22100-Consum elèctric edificis Benestar Social	41.910,19
		30401.23002.22101-Consum d'aigua edificis Benestar Social	1.381,00
		30401.23002.22200-Consum telèfon edificis Benestar Social	11.847,97
		30401.23116.22100-consum electric EAIA	2.571,02
		30401.23116.22101-consum aigua EAIA	335,00
		30401.23116.22700-neteja local EAIA	7.938,81
		30401.23121.22100-Consum elèctric casals avis	34.506,43
		30401.23121.22101-Consum aigua casals avis	1.892,22
		30401.23121.22102-Consum gas casals avis	1.200,00
		30401.23121.22200-Consum telèfon casals d'avis	4.829,80
		30401.23121.22700-neteja casal d'avis de l'havana	11.727,54
		30401.23151.22100-consum electric accio social	9.621,55
		30401.23151.22101-consum aigua accio social	624,70
		30401.23151.22102-consum gas accio social	399,08
		30401.23151.22200-consum telefonia accio social	533,84
		30401.23151.22700-neteja edificis accio social	66.962,49
		30401.23217.22100-consum electric edificis promocio social	9.718,19
		30401.23217.22101-consum aigua edificis promoció social	636,01
		30401.23217.22102-consum de gas edificis promocio social	1.267,38
		30401.23217.22200-consum telefon edificis promoció social	8.887,45
		30401.23217.22700-neteja carrer edificis promoció social	47.632,84
		30401.23411.22200-consum telefonia nau gaudi	1.152,82
		30401.23414.22100-Consum elèctric casals joves	19.520,64
		30401.23414.22101-Consum aigua casals joves	866,00
		30401.23414.22102-Consum gas casals joves	6.913,93
		30401.23414.22200-Consum telèfons casals de joves i altres	3.153,70
		30401.23414.22700-Neteja casals de joves	58.238,75

1 dígit	2 dígits	Partida codi i nom	Imp assignat
		30620.23412.21600-Manteniment de sistemes	5.939,42
		30821.23116.20200-Lloguer local EAIA	16.754,98
		30821.23121.20200-Lloguer Casals Gent Gran Havana i Can Gassol	33.072,92
		30821.23214.20200-Lloguer Dulcinea, R. Berenguer i Rocafonda/St. Val	15.285,41
		30821.23214.22699-Despeses diverses habitatges socials	19.434,63
		30821.23412.20200-Lloguer Teià	10.531,10
		30821.23414.20200-Lloguer P. Picasso, Berguedà i València	51.334,17
		30821.23421.20200-Local Blai Parera	19.007,88
		30821.23421.22699-IBI Blai Parera	378,94
		30821.23514.20200-Lloguer Carrasco i Formiguera	24.749,41
		30821.23514.22699-IBI Carrasco i Formiguera	1.055,15
		60000.23000.11010-Àrea de Serveis Personals	79.584,92
		60000.23000.12010-Àrea de Serveis Personals	43.513,66
		60000.23000.12110-Àrea de Serveis Personals	51.908,07
		60000.23000.16000-Àrea de Serveis Personals	37.105,20
		60300.23112.22706-Contractació serveis de lleure infantil	1.640,69
		60300.23112.48900-Convenis i subvencions de lleure infantil	121.381,23
		60300.23400.12010-Joventut i Dona	46.379,83
		60300.23400.12110-Joventut i Dona	66.768,66
		60300.23400.13000-Joventut i Dona	110.855,36
		60300.23400.16000-Joventut i Dona	66.001,54
		60300.23411.22001-Publicacions i subscripcions de Joventut	283,88
		60300.23411.22706-Contractació servei d'informació	76.499,00
		60300.23412.22706-Contractacions i serveis de suport als joves	115.670,00
		60300.23412.48900-Convenis i subvencions de suport als joves	96.613,00
		60310.23400.12010-Secció Dona	18.477,52
		60310.23400.12110-Secció Dona	20.902,56
		60310.23400.13000-Secció Dona	34.505,48
		60310.23400.16000-Secció Dona	15.540,96
		60310.23421.22706-Contractació serveis de dona	46.565,98
		60310.23421.48900-Convenis i subvencions de dona	48.315,33
		60500.23000.12010-Benestar Social	62.342,94
		60500.23000.12110-Benestar Social	80.122,12
		60500.23000.13000-Benestar Social	66.361,58
		60500.23000.14304-Altres personal interí Benestar Social	39.657,50
		60500.23000.16000-Benestar Social	59.797,32
		60500.23000.16004-Altres personal interí Benestar Social	19.532,78
		60540.23131.48900-Subvencions i convenis de serveis socials	197.772,75
		60540.23310.12010-Secció Agència d'Atenció Persones amb Dependència	230.157,65
		60540.23310.12110-Secció Agència d'Atenció Persones amb Dependència	290.596,22
		60540.23310.13000-Secció Agència d'Atenció Persones amb Dependència	277.871,24
		60540.23310.16000-Secció Agència d'Atenció Persones amb Dependència	241.601,93
		60540.23311.22706-Contractació serveis d'atenció primària	1.605.605,29
		60540.23311.46500-Transferència per gestió transport adaptat	63.063,95
		60540.23311.48000-Ajuts individualitzats	157.402,96
		60540.23311.48900-Subvencions i convenis de serveis socials	269.737,88
		60540.23312.46700-Transferència Consorci Sanitari del Maresme	122.200,00
		60550.23210.12010-Secció Promoció Social	155.989,17
		60550.23210.12110-Secció Promoció Social	194.628,38
		60550.23210.13000-Secció Promoció Social	245.412,92
		60550.23210.14302-Suplències Secció Promoció Social	32.246,20
		60550.23210.14304-Altres personal interí Promoció Social	73.843,65
		60550.23210.16000-Secció Promoció Social	178.417,68
		60550.23210.16002-Suplències Secció Promoció Social	15.000,00
		60550.23210.16004-Altres personal interí Promoció Social	36.370,73

1 dígit	2 dígits	Partida codi i nom	Imp assignat
		60550.23211.22199-Subministraments diversos	17.840,00
		60550.23212.22706-Contractació serveis d'atenció primària	201.602,44
		60550.23213.48000-Ajuts individualitzats serveis socials	92.569,44
		60550.23213.48900-Subvencions i convenis de serveis socials	7.029,16
		60550.23215.48900-Subvencions i convenis de serveis socials	43.770,74
		60550.23216.22706-Contractació serveis d'atenció primària	4.800,00
		60550.23218.22706-Contractació serveis	17.140,82
		60570.23110.12010-Secció Infància i Família	94.524,08
		60570.23110.12110-Secció Infància i Família	118.960,74
		60570.23110.13000-Secció Infància i Família	186.344,38
		60570.23110.14304-Altres personal interí Infància i Família	19.828,75
		60570.23110.16000-Secció Infància i Família	127.786,08
		60570.23110.16004-Altres personal interí Infància i Família	9.766,39
		60570.23111.22706-Contractació serveis d'atenció primària	103.150,80
		60570.23111.48900-Subvencions i convenis de serveis socials	17.531,54
		60570.23113.22706-Contractació de Serveis	19.174,56
		60570.23113.48000-Ajuts individualitzats serveis socials	21.424,08
		60570.23116.22706-Contractació de Serveis EAIA	3.500,00
		60580.23120.13000-Secció Gent Gran	33.420,76
		60580.23120.16000-Secció Gent Gran	10.884,00
		60580.23121.22001-Prensa i llibres atenció especialitzada	1.880,00
		60580.23121.22706-Contractació serv atenció primària	212.349,48
		60580.23121.48900-Subvencions i convenis serv socials	15.981,74
		60580.23122.48900-Subvencions i convenis serv socials	2.481,60
Total 23-Serveis socials i promoció social			8.741.642,26
24-Foment de l'ocupació			
		70000.24100.11010-Àrea d'Innovació i Promoció de Ciutat	45.370,16
		70000.24100.16000-Àrea d'Innovació i Promoció de Ciutat	5.787,18
Total 24-Foment de l'ocupació			51.157,34
Total 2-Actuacions de protecció i promoció social			8.808.175,97
3-Producció de béns públics de caràcter preferent			
	31-Sanitat		
		30000.31371.46700-Aportació al Consorci Sanitari del Maresme	12.723,02
		30821.31331.20200-Lloguer local Agència Salut Pública	19.509,10
		60200.31300.12010-Salut Pública i Consum	25.748,26
		60200.31300.12110-Salut Pública i Consum	39.554,44
		60200.31300.13000-Salut Pública i Consum	106.208,02
		60200.31300.14302-Suplències Salut Pública i Consum	3.000,00
		60200.31300.16000-Salut Pública i Consum	53.624,52
		60200.31300.16002-Suplències Salut Pública i Consum	1.000,00
		60220.31300.12010-Salut Pública	52.392,14
		60220.31300.12110-Salut Pública	61.097,84
		60220.31300.13000-Salut Pública	65.249,28
		60220.31300.16000-Salut Pública	54.502,67
		60220.31311.22602-divulgació	300,00
		60220.31311.22706-Prestació de serveis de Sanitat	182.249,19
		60220.31311.48900-Subvencions Sanitat	8.798,40
		60220.31312.22706-Prestació de serveis de Sanitat	2.057,17
		60220.31321.22706-Prestació de serveis de Sanitat	350,00
		60220.31322.22106-Subministres de material	94,00
		60220.31322.22706-Prestació de serveis de Sanitat	250,00
		60220.31323.22106-Subministres de material	94,00

1 dígit	2 dígits	Partida codi i nom	Imp assignat
		60220.31323.22706-Prestació de serveis	200,00
		60220.31334.22706-Prestació de serveis	470,00
		60220.31334.46700-Transferències a consorcis	15.500,00
		60220.31334.48900-Subvencions	1.800,00
		60220.31342.22706-Prestació serveis	7.800,00
Total 31-Sanitat			714.572,05
32-Educació			
		30401.32116.22700-neteja EBressol	275.318,68
		30401.32120.22100-Consum elèctric centres escolars	212.191,34
		30401.32120.22101-Consum d'aigua centres escolars	46.064,71
		30401.32120.22102-Consum gas centres escolars	117.579,27
		30401.32120.22107-consum energia a través de tub verd - CEIPS	22.389,79
		30401.32120.22200-Consum telèfon centres escolars	3.428,75
		30401.32120.22700-Neteja centres escolars	1.552.775,03
		30401.32210.22700-Neteja IES Miquel Biada	124.090,25
		30401.32415.22100-consum electric	26.773,22
		30401.32415.22101-consum aigua	1.725,35
		30401.32415.22102-consum gas	2.996,46
		30401.32415.22200-consum telefonia	4.068,32
		30401.32415.22700-servei de neteja	86.378,22
		30821.32411.20200-Escola d'adults Can Marfà	21.118,16
		31102.32431.22706-Despeses tramitació convenis pràctiques	3.300,00
		31102.32431.48100-Col.laboració alumnes pràctiques	21.000,00
		40513.32120.21200-Conservació i manteniment edificis escolars	242.250,00
		70000.32511.48900-Aportacio Fundacio Tecnocampus	2.626.805,17
Total 32-Educació			5.390.252,72
33-Cultura			
		10010.33400.12010-Servei de Política Lingüística, Civisme i Mediació	20.745,27
		10010.33400.12110-Servei de Política Lingüística, Civisme i Mediació	21.652,01
		10010.33400.13000-Servei de Política Lingüística, Civisme i Mediació	32.470,12
		10010.33400.16000-Servei de Política Lingüística, Civisme i Mediació	22.532,88
		10010.33421.46700-Aportació al Consorci de Normalització Lingüística	66.834,00
		10105.33814.22602-Divulgació actes de cultura popular	6.000,00
		10125.33814.22602-Divulgació actes de cultura popular	6.429,52
		30000.33011.48901-Aportació al Patronat Sagrada Família	1.360,00
		30401.33011.22100-Consum elèctric edificis culturals	24.399,97
		30401.33011.22101-Consum aigua edificis culturals	160,62
		30401.33011.22102-Consum gas edificis culturals	8.071,14
		30401.33011.22200-Consum telèfon edificis culturals	4.640,16
		30401.33011.22700-neteja edificis culturals	125.581,82
		60000.33311.46700-Aport. Consorci Museu d'Art Contemporani de Mataró	263.850,00
Total 33-Cultura			604.727,51
34-Esports			
		30401.34011.22700-neteja oficines Esports	5.473,94
		30401.34211.22700-Neteja instal·lacions esportives	132.093,08
		30401.34222.22700-neteja piscina municipal	76.644,84
		30821.34212.20200-Lloguer Can Trisac-Columbòfila	20.468,08
		40503.34210.12010-Servei de Manteniment i Serveis	13.613,32
		40503.34210.12110-Servei de Manteniment i Serveis	17.283,90
		40503.34210.16000-Servei de Manteniment i Serveis	8.462,16
Total 34-Esports			274.039,32

1 dígit	2 dígits	Partida codi i nom	Imp assignat
Total 3-Producció de béns públics de caràcter preferent			6.983.591,60
4-Actuacions de caràcter econòmic			
43-Comerç, turisme i petites i mitjanes empreses			
		30000.43351.48900-Aportació Fundació Unió de Cooperadors	9.529,34
Total 43-Comerç, turisme i petites i mitjanes empreses			9.529,34
44-Transport públic			
		20100.44111.47900-Aportació Corporación Española de Transporte, SA	2.901.010,10
		20100.44112.22699-Agrupació municipis titulars transport públic	15.100,00
Total 44-Transport públic			2.916.110,10
49-Altres actuacions de caràcter econòmic			
		10000.49111.46700-Aportació Consorci Digital Mataró-Maresme	320.625,54
		10115.49110.12010-Secció de Premsa	50.124,09
		10115.49110.12110-Secció de Premsa	66.083,45
		10115.49110.16000-Secció de Premsa	30.064,09
		10115.49111.22706-Empreses externes Pla de Comunicació	21.150,00
		10115.49112.22603-Tramitació d'anuncis oficials	31.699,21
		10115.49112.22706-Empreses externes de Comunicació	11.460,00
		10125.49113.22706-Manteniment i millores al web municipal	18.000,00
		30000.49131.46500-Aportació al Consell Comarcal	77.548,12
		30600.49121.46700-Aportació Consorci Localret	13.160,00
		30600.49122.21600-Manteniment de Sistemes de Telecomunicacions	52.600,00
		30600.49122.22706-Estudis i Serveis de Telecomunicacions	66.700,00
		31000.49200.12010-Estudis i Planificació	64.990,16
		31000.49200.12110-Estudis i Planificació	80.188,82
		31000.49200.13000-Estudis i Planificació	45.942,96
		31000.49200.14302-Suplències Estudis i Planificació	3.000,00
		31000.49200.16000-Estudis i Planificació	49.804,89
		31000.49200.16002-Suplències Estudis i Planificació	1.000,00
		31000.49211.22001-Prensa, llibres i estudis	471,60
		31000.49211.22602-Difusió estudis	40.138,00
		31000.49211.22606-Reunions i conferències estudis	940,00
		31000.49213.46200-Aportació perfil de ciutat	600,00
		31000.49231.22001-Prensa, llibres i estudis	338,40
		60210.49300.12010-Consum i Junta Arbitral	11.646,41
		60210.49300.12110-Consum i Junta Arbitral	15.321,88
		60210.49300.13000-Consum i Junta Arbitral	42.479,26
		60210.49300.16000-Consum i Junta Arbitral	19.058,05
		60210.49311.48900-Subvencions de consum	19.072,77
		60210.49313.22706-Prestació de serveis	250,00
		60210.49321.22699-Altres despeses	118,44
		60210.49321.22706-Prestació de serveis	250,00
		60210.49331.22706-Prestació de serveis	1.760,98
Total 49-Altres actuacions de caràcter econòmic			1.156.587,12
Total 4-Actuacions de caràcter econòmic			4.082.226,56
9-Actuacions de caràcter general			
91-Òrgans de govern			
		10000.91210.10010-Òrgans de govern	817.947,39
		10000.91210.11010-Àrea de Presidència	76.162,68
		10000.91210.16000-Òrgans de govern i Àrea de Presidència	206.337,84
		10000.91211.22699-Despeses diverses del Defensor del Ciutadà	1.400,00

1 dígit	2 dígits	Partida codi i nom	Imp assignat
		10000.91211.48900-Aportació funcionament grups municipals	275.519,72
		10105.91211.22601-Atencions protocol·làries i representatives	10.810,00
		30502.91211.22601-Atencions protocol·làries	1.000,00
		30502.91211.23000-Dietes càrrecs electes	1.000,00
		30502.91211.23100-Locomoció càrrecs electes	5.170,00
Total 91-Òrgans de govern			1.395.347,63
92-Serveis de caràcter general			
		10000.92000.12010-Presidència	58.734,28
		10000.92000.12110-Presidència	74.082,15
		10000.92000.16000-Presidència	37.675,55
		10000.92221.44900-Aportació Mataró Audiovisual	384.169,36
		10010.92471.48900-Aportació Creu Roja	76.000,00
		10105.92000.12010-Unitat suport Presidència	82.025,75
		10105.92000.12110-Unitat suport Presidència	135.897,24
		10105.92000.16000-Unitat suport Presidència	54.762,00
		10105.92081.20800-Lloguer altre immobilitzat	5.640,00
		10105.92081.22602-Divulgació de la imatge de la ciutat	4.437,60
		10125.92000.12010-Imatge	44.521,41
		10125.92000.12110-Imatge	58.186,23
		10125.92000.16000-Imatge	29.704,04
		10125.92061.22602-Divulgació programes serveis generals	12.237,51
		10125.92071.21300-Manteniment d'instal·lacions de senyalització	3.640,00
		10125.92081.22602-Actes protocol·laris divulgació imatge ciutat	5.000,00
		10125.92471.22602-Divulgació llei de barris Rocafonda	1.269,00
		10200.92400.12010-Participació Ciutadana	36.086,22
		10200.92400.12110-Participació Ciutadana	40.502,22
		10200.92400.13000-Participació Ciutadana	79.587,38
		10200.92400.16000-Participació Ciutadana	42.487,60
		10200.92414.22699-Despeses generals de Participació	2.000,00
		10200.92431.22606-Assessorament, formació i conferències	1.500,00
		10200.92431.48901-Convenis amb entitats ciutadanes	50.753,60
		10200.92451.22706-Contractes empreses Participació Ciutadana	183.872,10
		10200.92471.22699-Despeses diverses programa Llei Barris Rocafonda	3.000,00
		10210.92440.12010-Secció Xarxa d'Equipaments	76.157,60
		10210.92440.12110-Secció Xarxa d'Equipaments	101.834,94
		10210.92440.13000-Secció Xarxa d'Equipaments	270.724,83
		10210.92440.13100-Altres personal Xarxa d'Equipaments	18.161,94
		10210.92440.14302-Suplències Secció Xarxa d'Equipaments	20.000,00
		10210.92440.16000-Secció Xarxa d'Equipaments	136.066,28
		10210.92440.16001-Altres personal Xarxa d'Equipaments	8.945,43
		10210.92440.16002-Suplències Secció Xarxa d'Equipaments	10.000,00
		10210.92442.22706-Contractes empreses punts òmnia	24.917,62
		10300.92471.48900-Convenis entitats Rocafonda	24.816,00
		30000.92042.22705-Processos electorals	19.227,50
		30000.92061.46600-Aportació Federació de Municipis de Catalunya	25.762,77
		30000.92061.48900-Aportació Consell Català del Moviment Europeu	420,00
		30000.92090.11010-Àrea de Serveis Centrals i Planificació	78.250,48
		30000.92090.12010-Àrea de Serveis Centrals i Planificació	48.814,09
		30000.92090.12110-Àrea de Serveis Centrals i Planificació	92.523,68
		30000.92090.16000-Àrea de Serveis Centrals i Planificació	38.999,94
		30000.92091.22706-Contractació estudis Àrea	5.000,00
		30002.92020.12010-Direcció de Recursos Humans	129.077,57
		30002.92020.12110-Direcció de Recursos Humans	185.937,39
		30002.92020.13000-Direcció de Recursos Humans	27.923,12

1 dígit	2 dígits	Partida codi i nom	Imp assignat
		30002.92020.16000-Direcció de Recursos Humans	93.822,40
		30002.92021.22706-Estudis i treballs tècnics Recursos Humans	7.230,00
		30002.92022.16008-Assistència mèdico-farmacèutica	37.320,00
		30002.92022.21300-Manteniment i reparació equips de medicació	1.504,00
		30002.92022.22199-Subministraments prevenció	1.531,68
		30002.92022.22706-Estudis i treballs tècnics prevenció	4.000,00
		30002.92022.48901-Aportació conveni UGT-CCOO	11.280,00
		30300.92040.12010-Servei de Secretaria General	97.704,57
		30300.92040.12110-Servei de Secretaria General	134.951,88
		30300.92040.16000-Servei de Secretaria General	55.891,31
		30300.92042.22705-Processos electorals	9.000,00
		30300.92043.22706-Treballs tècnics de Secretaria	7.001,12
		30300.92045.48900-Indemnitzacions a particulars	7.181,60
		30300.92046.22603-Defensa jurídica Administració General	41.197,42
		30320.92040.12010-Secció Arxiu Municipal	45.491,74
		30320.92040.12110-Secció Arxiu Municipal	50.004,91
		30320.92040.16000-Secció Arxiu Municipal	29.441,77
		30401.92000.12010-Compres i Contractacions	110.888,01
		30401.92000.12110-Compres i Contractacions	139.144,98
		30401.92000.16000-Compres i Contractacions	64.930,77
		30401.92061.20800-Lloguer altre immobilitzat	21.811,18
		30401.92061.21400-Reparació i conservació vehicles serv grals	5.497,73
		30401.92061.21500-Reparació de mobiliari	1.099,57
		30401.92061.21501-Manteniment fotocopiadores, faxos i altres s.g	22.907,22
		30401.92061.22000-Material d'oficina no inventariable serv. gral.	85.373,21
		30401.92061.22001-Diaris, revistes i publicacions serv. grals.	27.488,66
		30401.92061.22002-Material informàtic no inventariable serv. grals	49.479,59
		30401.92061.22104-Vestuari serveis generals	7.330,31
		30401.92061.22110-Subm. material de neteja serveis generals	4.581,45
		30401.92061.22199-Dispensadors aigua edificis municipals	18.116,91
		30401.92061.22201-Tramesa de correspondència	74.219,39
		30401.92061.22301-Servei de missatgeria	13.744,33
		30401.92061.22400-Assegurances serveis generals	242.607,07
		30401.92061.22602-Servei repartiment cartelleria	7.009,61
		30401.92061.22706-Estudis i treballs	4.581,45
		30401.92071.22100-Consum elèctric serveis generals	209.395,64
		30401.92071.22101-Consum aigua serveis generals	9.621,63
		30401.92071.22102-Consum de gas serveis generals	7.121,82
		30401.92071.22103-Consum combustible serveis generals	7.330,31
		30401.92071.22200-Consum telefonia serveis generals	108.872,51
		30401.92071.22700-neteja edificis serveis generals	108.019,53
		30401.92072.22700-neteja oficines IMPEM	37.709,33
		30401.92447.22100-consum electric centres cívics i socials	94.301,06
		30401.92447.22101-consum aigua centres cívics i socials	3.555,34
		30401.92447.22102-consum gas centres cívics i socials	10.040,19
		30401.92447.22200-consum telefonia centres cívics i socials	7.014,02
		30401.92447.22700-servei de neteja centres cívics i socials	114.662,94
		30502.92020.12010-Servei de Relacions Laborals i Assistència Juríd.	68.367,54
		30502.92020.12110-Servei de Relacions Laborals i Assistència Juríd.	94.956,34
		30502.92020.13000-Servei de Relacions Laborals i Assistència Juríd.	83.286,44
		30502.92020.16000-Servei de Relacions Laborals i Assistència Juríd.	72.256,16
		30502.92021.22604-Suport jurídic extern	1.410,00
		30502.92025.13002-Altres remuneracions personal laboral	85.278,84
		30502.92025.15000-Complement de productivitat	637.500,00
		30502.92025.15100-Gratificacions funcionaris	121.305,12

1 dígit	2 dígits	Partida codi i nom	Imp assignat
		30502.92025.16104-Indemnitzacions i jubilacions anticipades	18.049,56
		30502.92025.16204-Altres despeses socials	27.969,34
		30502.92025.23020-Dietes personal	3.000,00
		30502.92025.23120-Quilometratge personal	12.998,00
		30502.92025.83000-Bestretes al personal	150.000,00
		30600.92021.21600-Manteniment d'aplicatius de R.H.	6.279,03
		30600.92030.12010-Servei Sistemes d'Informació i Telecomunicacions	172.159,70
		30600.92030.12110-Servei Sistemes d'Informació i Telecomunicacions	215.331,46
		30600.92030.16000-Servei Sistemes d'Informació i Telecomunicacions	100.738,92
		30600.92031.21600-Manteniment aplicacions informàtiques	20.973,54
		30600.92033.22001-Despeses de funcionament i altres	400,00
		30600.92043.21600-Manteniment d'aplicatius Elector	370,28
		30600.92311.21600-Manteniment eines informàtiques de població	5.881,74
		30600.92511.21600-Mant.sistemes telecomunicacions atenció al ciutadà	5.900,00
		30620.92030.12010-Secció Sistemes d'Informació	57.055,04
		30620.92030.12110-Secció Sistemes d'Informació	65.872,31
		30620.92030.16000-Secció Sistemes d'Informació	32.176,56
		30620.92032.21600-Manteniment de sistemes	296.187,21
		30640.92030.12010-Secció Informació de Base i Control de Projectes	18.832,39
		30640.92030.12110-Secció Informació de Base i Control de Projectes	20.761,46
		30640.92030.16000-Secció Informació de Base i Control de Projectes	9.603,28
		30640.92310.12010-Secció Informació de Base i Control de Projectes	23.175,28
		30640.92310.12110-Secció Informació de Base i Control de Projectes	28.480,11
		30640.92310.16000-Secció Informació de Base i Control de Projectes	15.002,45
		30700.92510.12010-Servei d'Atenció Ciutadana	245.031,85
		30700.92510.12110-Servei d'Atenció Ciutadana	314.767,81
		30700.92510.13000-Servei d'Atenció Ciutadana	85.775,68
		30700.92510.16000-Servei d'Atenció Ciutadana	184.531,15
		30700.92512.22706-Estudis i treballs tècnics OFIAC	287.190,67
		30821.92033.20200-Lloguer edifici SITT	49.344,44
		30821.92071.20200-Lloguer C/ Llauder	8.994,07
		30821.92441.20200-Lloguer Siete P, Din,T.Pre, Alem, AV Hav, V.Ale,Va	65.102,68
		30821.92471.20200-Lloguer local Llei de barris - Rocafonda	9.442,86
		31102.92020.12010-Servei de Desenvolupament i Organització	62.087,18
		31102.92020.12110-Servei de Desenvolupament i Organització	91.980,45
		31102.92020.16000-Servei de Desenvolupament i Organització	40.793,88
		31102.92021.22602-Comunicació interna	1.269,00
		31102.92021.22607-Despeses derivades de processos de selecció	6.110,00
		31102.92021.22706-Estudis i treballs tècnics	9.232,46
		31102.92023.16200-Formació personal	60.063,86
		31102.92023.23020-Dietes del personal (formació)	1.000,00
		31102.92023.23120-Quilometratge del personal (formació)	3.516,00
		40000.92471.14304-Altre personal interí Serveis Territorials	37.889,04
		40000.92471.16004-Altre personal interí Serveis Territorials	11.781,00
		40200.92461.62500-Inversió- mobiliari equipament Mas Miralles	225.000,00
		40200.92471.60900-Inversió- noves urbanitzacions Rocafonda	350.000,00
		40200.92471.63200-Inversió- nova biblioteca Antoni Comas	1.295.000,00
		40513.92071.20300-Lloguer maquinària edificis	3.760,00
		40513.92071.21200-Conservació i manteniment edificis municipals	313.852,01
		40800.92221.44900-Transferència oficina rehabilitació	46.309,00
		60000.92211.41001-Aportació IMAC	4.287.444,93
		60000.92211.41002-Aportació IE	1.955.618,85
		60000.92211.41004-Aportació IME	4.499.303,39
		60000.92211.41005-Aportació IME (I.M.Biada)	5.857.440,00
		60000.92211.41006-Aportació IME (Escoles Bressol)	1.486.800,00

1 dígit	2 dígits	Partida codi i nom	Imp assignat
		60000.92211.41008-Aportació IME ((Ajuts llar d'infants)	130.317,00
		60000.92211.41009-Aportació IME (Plans entorn)	173.415,00
		60000.92211.41011-Aportació IME (OME)	32.135,00
		60000.92211.41012-Aportació IME (Escola de música)	330.000,00
		60000.92211.41013-Aportació IME (Llei de Barris)	21.000,00
		70000.92211.41003-Aportacio IMPEM	2.067.721,44
		70000.92221.44900-Aportacio Parc Tecnocampus Mataro	183.070,65
Total 92-Serveis de caràcter general			32.409.992,03
93-Administració financera i tributària			
		30101.93120.12010-Servei d'Intervenció	22.946,18
		30101.93120.12110-Servei d'Intervenció	22.973,36
		30101.93120.16000-Servei d'Intervenció	12.135,06
		30101.93121.22001-Prensa, revistes, llibres, altres pub s f	358,53
		30101.93121.22706-Estudis i treballs tècnics s f	29.021,96
		30201.93410.12010-Servei de Tresoreria	70.786,40
		30201.93410.12110-Servei de Tresoreria	97.090,87
		30201.93410.16000-Servei de Tresoreria	46.885,86
		30201.93411.31100-Cancel i formalització noves operacions	92.700,00
		30201.93411.35900-Altres despeses financeres	2.217,97
		30600.93111.21600-Manteniment d'aplicacions de Gestió Econòmica	21.067,21
		30600.93211.21600-Manteniment aplicacions informàtiques d'Ingressos	20.994,19
		30801.93110.12010-Servei de Gestió Econòmica	19.872,96
		30801.93110.12110-Servei de Gestió Econòmica	42.366,13
		30801.93110.16000-Servei de Gestió Econòmica	7.446,48
		30811.93110.12010-Secció Oficina Pressupostària i Gestió Comptable	94.620,59
		30811.93110.12110-Secció Oficina Pressupostària i Gestió Comptable	119.340,21
		30811.93110.13000-Secció Oficina Pressupostària i Gestió Comptable	37.258,90
		30811.93110.16000-Secció Oficina Pressupostària i Gestió Comptable	70.797,00
		30821.93310.12010-Secció de Patrimoni	51.699,97
		30821.93310.12110-Secció de Patrimoni	70.575,87
		30821.93310.16000-Secció de Patrimoni	34.227,68
		30821.93311.22699-Altres despeses Patrimoni	11.469,52
		30901.93130.12010-Servei d'Ingressos	94.536,15
		30901.93130.12110-Servei d'Ingressos	125.483,95
		30901.93130.16000-Servei d'Ingressos	53.864,76
		30921.93240.12010-Secció de Gestió Tributària	163.205,89
		30921.93240.12110-Secció de Gestió Tributària	209.244,59
		30921.93240.16000-Secció de Gestió Tributària	110.808,72
		30931.93230.12010-Secció d'Inspecció Fiscal	51.058,95
		30931.93230.12110-Secció d'Inspecció Fiscal	65.401,70
		30931.93230.16000-Secció d'Inspecció Fiscal	31.108,44
		30941.93220.13000-Secció Organisme Autònom de Gestió Tributària	146.689,70
		30941.93220.16000-Secció Organisme Autònom de Gestió Tributària	44.997,40
		30941.93222.22708-Contractació serveis de recaptació	817.155,06
		30941.93223.22710-Contractació serv. recaptació, rec. constrenyiment	536.232,69
Total 93-Administració financera i tributària			3.448.640,90
Total 9-Actuacions de caràcter general			37.253.980,56
Total general			103.254.771,38

3.6.- Pressupost municipal de despeses: classificació orgànica

1 dígit	Partida codi i nom	Imp assignat
1-Àrea de Presidència		
	10000.49111.46700-Aportació Consorci Digital Mataró-Maresme	320.625,54
	10000.91210.10010-Òrgans de govern	817.947,39
	10000.91210.11010-Àrea de Presidència	76.162,68
	10000.91210.16000-Òrgans de govern i Àrea de Presidència	206.337,84
	10000.91211.22699-Despeses diverses del Defensor del Ciutadà	1.400,00
	10000.91211.48900-Aportació funcionament grups municipals	275.519,72
	10000.92000.12010-Presidència	58.734,28
	10000.92000.12110-Presidència	74.082,15
	10000.92000.16000-Presidència	37.675,55
	10000.92221.44900-Aportació Mataró Audiovisual	384.169,36
	10010.23611.49000-Aportació països subdesenvolupats	354.319,33
	10010.23612.22601-Atencions protocol·làries i representatives Coop.	1.135,00
	10010.23612.22602-Divulgació Cooperació internacional	13.925,54
	10010.23612.22699-Altres despeses d'ajudes al desenvolupament	900,00
	10010.23612.22706-Contractació de serveis Cooperació internacional	14.000,00
	10010.23612.48900-Aportació entitats sense ànim de lucre	30.120,00
	10010.33400.12010-Servei de Política Lingüística, Civisme i Mediació	20.745,27
	10010.33400.12110-Servei de Política Lingüística, Civisme i Mediació	21.652,01
	10010.33400.13000-Servei de Política Lingüística, Civisme i Mediació	32.470,12
	10010.33400.16000-Servei de Política Lingüística, Civisme i Mediació	22.532,88
	10010.33421.46700-Aportació al Consorci de Normalització Lingüística	66.834,00
	10010.92471.48900-Aportació Creu Roja	76.000,00
	10105.33814.22602-Divulgació actes de cultura popular	6.000,00
	10105.91211.22601-Atencions protocol·làries i representatives	10.810,00
	10105.92000.12010-Unitat suport Presidència	82.025,75
	10105.92000.12110-Unitat suport Presidència	135.897,24
	10105.92000.16000-Unitat suport Presidència	54.762,00
	10105.92081.20800-Lloguer altre immobilitzat	5.640,00
	10105.92081.22602-Divulgació de la imatge de la ciutat	4.437,60
	10115.49110.12010-Secció de Premsa	50.124,09
	10115.49110.12110-Secció de Premsa	66.083,45
	10115.49110.16000-Secció de Premsa	30.064,09
	10115.49111.22706-Empreses externes Pla de Comunicació	21.150,00
	10115.49112.22603-Tramitació d'anuncis oficials	31.699,21
	10115.49112.22706-Empreses externes de Comunicació	11.460,00
	10125.33814.22602-Divulgació actes de cultura popular	6.429,52
	10125.49113.22706-Manteniment i millores al web municipal	18.000,00
	10125.92000.12010-Imatge	44.521,41
	10125.92000.12110-Imatge	58.186,23
	10125.92000.16000-Imatge	29.704,04
	10125.92061.22602-Divulgació programes serveis generals	12.237,51
	10125.92071.21300-Manteniment d'instal·lacions de senyalització	3.640,00
	10125.92081.22602-Actes protocol·lars divulgació imatge ciutat	5.000,00
	10125.92471.22602-Divulgació llei de barris Rocafonda	1.269,00
	10200.92400.12010-Participació Ciutadana	36.086,22
	10200.92400.12110-Participació Ciutadana	40.502,22
	10200.92400.13000-Participació Ciutadana	79.587,38
	10200.92400.16000-Participació Ciutadana	42.487,60
	10200.92414.22699-Despeses generals de Participació	2.000,00
	10200.92431.22606-Assessorament, formació i conferències	1.500,00
	10200.92431.48901-Convenis amb entitats ciutadanes	50.753,60
	10200.92451.22706-Contractes empreses Participació Ciutadana	183.872,10
	10200.92471.22699-Despeses diverses programa Llei Barris Rocafonda	3.000,00

	10210.92440.12010-Secció Xarxa d'Equipaments	76.157,60
1 dígit	Partida codi i nom	Imp assignat
	10210.92440.12110-Secció Xarxa d'Equipaments	101.834,94
	10210.92440.13000-Secció Xarxa d'Equipaments	270.724,83
	10210.92440.13100-Altres personal Xarxa d'Equipaments	18.161,94
	10210.92440.14302-Suplències Secció Xarxa d'Equipaments	20.000,00
	10210.92440.16000-Secció Xarxa d'Equipaments	136.066,28
	10210.92440.16001-Altres personal Xarxa d'Equipaments	8.945,43
	10210.92440.16002-Suplències Secció Xarxa d'Equipaments	10.000,00
	10210.92442.22706-Contractes empreses punts òmnia	24.917,62
	10300.23510.12010-Servei Nova Ciutat.Jov.i Dona (àmbit Nova Ciutat.)	14.677,70
	10300.23510.12110-Servei Nova Ciutat.Jov.i Dona (àmbit Nova Ciutat.)	30.964,50
	10300.23510.13000-Servei Nova Ciutat.Jov i Dona (àmbit Nova Ciutat.)	311.667,38
	10300.23510.16000-Servei Nova Ciutat.Jov i Dona (àmbit Nova Ciutat.)	114.092,16
	10300.23511.22706-Contractes comunicació intercultural	103.850,00
	10300.23511.48900-Subvencions acollida	38,00
	10300.23512.22706-Serveis acomodació nousvinguts	38,00
	10300.23512.48900-Subvencions acomodació nousvinguts	38,00
	10300.23513.22706-Contractes sensibilització	38,00
	10300.23513.48900-Subvencions sensibilització	38,00
	10300.92471.48900-Convenis entitats Rocafonda	24.816,00
Total 1-Àrea de Presidència		5.303.285,30
2-Àrea de Via Pública		
	20000.13010.11010-Àrea de Via Pública	76.069,98
	20000.13010.12010-Àrea de Via Pública	48.804,03
	20000.13010.12110-Àrea de Via Pública	76.000,17
	20000.13010.16000-Àrea de Via Pública	39.431,04
	20100.13310.12010-Mobilitat	120.191,81
	20100.13310.12110-Mobilitat	165.343,53
	20100.13310.16000-Mobilitat	76.723,68
	20100.13313.21000-Manteniment de Mobilitat	327.477,66
	20100.13313.21001-Conservació solaris aparcament	15.980,00
	20100.13313.22611-Despeses diverses	1.002,20
	20100.13341.22706-Concessió de zones blaves	1,00
	20100.44111.47900-Aportació Corporación Española de Transporte, SA	2.901.010,10
	20100.44112.22699-Agrupació municipis titulars transport públic	15.100,00
	20200.13010.12010-Policia Local	1.919.952,88
	20200.13010.12110-Policia Local	4.227.714,76
	20200.13010.16000-Policia Local	1.759.428,22
	20200.13224.21300-Reparac.maqüinària,instal. i utillatge	45.825,00
	20200.13224.21400-Reparac. conservac. vehicles	39.480,00
	20200.13224.21600-Manteniment integrador	10.246,00
	20200.13224.22000-Material oficina no inventariable	1.128,00
	20200.13224.22104-Vestuari	65.800,00
	20200.13224.22105-Manutenció Dipòsit de detinguts	1.410,00
	20200.13224.22199-Altres despeses Dipòsit de detinguts	1.410,00
	20200.13224.22601-Actes protocolaris	600,00
	20200.13224.22604-Defensa jurídica	14.288,00
	20200.13224.22612-Subministrament diversos	9.970,00
	20200.13224.22707-Serveis de traducció jurada	7.126,00
	20200.13312.22199-Material escola de policia	7.606,95
	20200.13312.22706-Contractació serveis educació viària	4.000,00
	20200.13312.22707-Contractació serveis grua municipal	841.375,86
	20300.13410.12010-Protecció Civil	17.579,16
	20300.13410.12110-Protecció Civil	31.505,38

1 dígit	Partida codi i nom	Imp assignat
	20300.13410.14304-Altres personal interí Protecció Civil	28.705,72
	20300.13410.16000-Protecció Civil	9.920,28
	20300.13410.16004-Altres personal interí Protecció Civil	14.138,63
	20300.13412.21300-Manteniment maquinària, instal. i utilitatge	9.005,11
	20300.13412.22606-Reunions i conferències	940,00
	20300.13412.22611-Formació en autoprotecció	1.269,00
	20300.13412.22612-Altres despeses	1.034,00
	20300.13412.22706-Estudis i projectes	10.228,00
	20300.17211.48900-Conveni de col.laboració amb la Creu Roja	104.398,20
	20300.17212.48900-Conveni ADF	2.000,00
	20400.13010.12010-Jurídic administratiu	92.219,48
	20400.13010.12110-Jurídic administratiu	118.169,30
	20400.13010.14302-Suplències Jurídic administratiu	10.000,00
	20400.13010.16000-Jurídic administratiu	52.499,04
	20400.13010.16002-Suplències Jurídic administratiu	5.000,00
	20400.13223.22706-Contractació gestió expedients no de trànsit	107.845,82
	20400.13312.22706-Contractació gestió expedients de trànsit	109.860,62
Total 2-Àrea de Via Pública		13.546.814,61
3-Àrea de Serveis Centrals i Planificació		
	30000.31371.46700-Aportació al Consorci Sanitari del Maresme	12.723,02
	30000.33011.48901-Aportació al Patronat Sagrada Família	1.360,00
	30000.43351.48900-Aportació Fundació Unió de Cooperadors	9.529,34
	30000.49131.46500-Aportació al Consell Comarcal	77.548,12
	30000.92042.22705-Processos electorals	19.227,50
	30000.92061.46600-Aportació Federació de Municipis de Catalunya	25.762,77
	30000.92061.48900-Aportació Consell Català del Moviment Europeu	420,00
	30000.92090.11010-Àrea de Serveis Centrals i Planificació	78.250,48
	30000.92090.12010-Àrea de Serveis Centrals i Planificació	48.814,09
	30000.92090.12110-Àrea de Serveis Centrals i Planificació	92.523,68
	30000.92090.16000-Àrea de Serveis Centrals i Planificació	38.999,94
	30000.92091.22706-Contractació estudis Àrea	5.000,00
	30002.92020.12010-Direcció de Recursos Humans	129.077,57
	30002.92020.12110-Direcció de Recursos Humans	185.937,39
	30002.92020.13000-Direcció de Recursos Humans	27.923,12
	30002.92020.16000-Direcció de Recursos Humans	93.822,40
	30002.92021.22706-Estudis i treballs tècnics Recursos Humans	7.230,00
	30002.92022.16008-Assistència mèdico-farmacèutica	37.320,00
	30002.92022.21300-Manteniment i reparació equips de medicació	1.504,00
	30002.92022.22199-Subministraments prevenció	1.531,68
	30002.92022.22706-Estudis i treballs tècnics prevenció	4.000,00
	30002.92022.48901-Aportació conveni UGT-CCOO	11.280,00
	30101.93120.12010-Servei d'Intervenció	22.946,18
	30101.93120.12110-Servei d'Intervenció	22.973,36
	30101.93120.16000-Servei d'Intervenció	12.135,06
	30101.93121.22001-Prensa, revistes, llibres, altres pub s f	358,53
	30101.93121.22706-Estudis i treballs tècnics s f	29.021,96
	30201.01111.31001-Interessos préstecs de l'interior	2.253.824,44
	30201.01111.31002-Interessos per operacions de tresoreria	601.125,00
	30201.01111.35200-Interessos de demora	12.000,00
	30201.01111.91100-Amortitz. préstecs l t ens sector públic	15.000,00
	30201.01111.91300-Amortit. préstecs ens fora s p	10.637.089,80
	30201.01111.91301-Amortització préstecs RD 08/2010	1.187.500,00
	30201.93410.12010-Servei de Tresoreria	70.786,40
	30201.93410.12110-Servei de Tresoreria	97.090,87

1 dígit	Partida codi i nom	Imp assignat
	30201.93410.16000-Servei de Tresoreria	46.885,86
	30201.93411.31100-Cancel i formalització noves operacions	92.700,00
	30201.93411.35900-Altres despeses financeres	2.217,97
	30300.92040.12010-Servei de Secretaria General	97.704,57
	30300.92040.12110-Servei de Secretaria General	134.951,88
	30300.92040.16000-Servei de Secretaria General	55.891,31
	30300.92042.22705-Processos electorals	9.000,00
	30300.92043.22706-Treballs tècnics de Secretaria	7.001,12
	30300.92045.48900-Indemnitzacions a particulars	7.181,60
	30300.92046.22603-Defensa jurídica Administració General	41.197,42
	30320.92040.12010-Secció Arxiu Municipal	45.491,74
	30320.92040.12110-Secció Arxiu Municipal	50.004,91
	30320.92040.16000-Secció Arxiu Municipal	29.441,77
	30401.13011.21300-manteniment sistema trunking digital	21.990,93
	30401.13011.22100-Consum elèctric Policia Local	75.345,02
	30401.13011.22101-Consum aigua Policia Local	536,13
	30401.13011.22103-Combustible Policia Local	33.467,45
	30401.13011.22200-Consum telèfon Via Pública	13.508,64
	30401.13011.22400-Assegurances vehicles Policia Local	24.369,38
	30401.13011.22700-Neteja edifici Via Pública	51.905,55
	30401.13311.22201-Notificacions Via Pública	20.158,36
	30401.15011.22100-Consum elèctric Serveis Territorials	27.602,15
	30401.15011.22101-Consum aigua Serveis Territorials	2.375,63
	30401.15011.22103-consum gasolina serveis territorials i manteniment	32.505,34
	30401.15011.22200-Consum telèfon Serveis Territorials	7.331,79
	30401.15011.22700-Neteja edifici Serveis Territorials	27.225,56
	30401.16001.22100-Consum elèctric edificis Manteniment	15.978,91
	30401.16001.22101-Consum d'aigua edificis Manteniment	150,00
	30401.16001.22104-vestuari servei de manteniment	29.321,24
	30401.16001.22200-Consum telèfon edificis Manteniment	1.200,00
	30401.16001.22400-assegurances vehicles servei manteniment	30.315,51
	30401.16001.22700-neteja servei manteniment	32.523,50
	30401.16512.22100-Consum enllumenat públic	1.200.612,89
	30401.16911.22100-consum electric WC publics	2.818,18
	30401.16911.22101-consum aigua WC publics	348,32
	30401.16911.22700-neteja WC publics	85.153,51
	30401.17113.22101-Consum aigua parcs i jardins	53.484,13
	30401.17211.22100-consum electric WC platja	7.890,94
	30401.17211.22101-consum aigua WC platja	787,62
	30401.17211.22700-neteja WC platja i moduls WC	49.364,79
	30401.23002.22100-Consum elèctric edificis Benestar Social	41.910,19
	30401.23002.22101-Consum d'aigua edificis Benestar Social	1.381,00
	30401.23002.22200-Consum telèfon edificis Benestar Social	11.847,97
	30401.23116.22100-consum electric EAIA	2.571,02
	30401.23116.22101-consum aigua EAIA	335,00
	30401.23116.22700-neteja local EAIA	7.938,81
	30401.23121.22100-Consum elèctric casals avis	34.506,43
	30401.23121.22101-Consum aigua casals avis	1.892,22
	30401.23121.22102-Consum gas casals avis	1.200,00
	30401.23121.22200-Consum telèfon casals d'avis	4.829,80
	30401.23121.22700-neteja casal d'avis de l'havana	11.727,54
	30401.23151.22100-consum electric accio social	9.621,55
	30401.23151.22101-consum aigua accio social	624,70
	30401.23151.22102-consum gas accio social	399,08
	30401.23151.22200-consum telefonia accio social	533,84

1 dígit	Partida codi i nom	Imp assignat
	30401.23151.22700-neteja edificis accio social	66.962,49
	30401.23217.22100-consum electric edificis promocio social	9.718,19
	30401.23217.22101-consum aigua edificis promoció social	636,01
	30401.23217.22102-consum de gas edificis promocio social	1.267,38
	30401.23217.22200-consum telefon edificis promoció social	8.887,45
	30401.23217.22700-neteja carrer edificis promoció social	47.632,84
	30401.23411.22200-consum telefonia nau gaudi	1.152,82
	30401.23414.22100-Consum elèctric casals joves	19.520,64
	30401.23414.22101-Consum aigua casals joves	866,00
	30401.23414.22102-Consum gas casals joves	6.913,93
	30401.23414.22200-Consum telèfons casals de joves i altres	3.153,70
	30401.23414.22700-Neteja casals de joves	58.238,75
	30401.32116.22700-neteja EBressol	275.318,68
	30401.32120.22100-Consum elèctric centres escolars	212.191,34
	30401.32120.22101-Consum d'aigua centres escolars	46.064,71
	30401.32120.22102-Consum gas centres escolars	117.579,27
	30401.32120.22107-consum energia a través de tub verd - CEIPS	22.389,79
	30401.32120.22200-Consum telèfon centres escolars	3.428,75
	30401.32120.22700-Neteja centres escolars	1.552.775,03
	30401.32210.22700-Neteja IES Miquel Biada	124.090,25
	30401.32415.22100-consum electric	26.773,22
	30401.32415.22101-consum aigua	1.725,35
	30401.32415.22102-consum gas	2.996,46
	30401.32415.22200-consum telefonia	4.068,32
	30401.32415.22700-servei de neteja	86.378,22
	30401.33011.22100-Consum elèctric edificis culturals	24.399,97
	30401.33011.22101-Consum aigua edificis culturals	160,62
	30401.33011.22102-Consum gas edificis culturals	8.071,14
	30401.33011.22200-Consum telèfon edificis culturals	4.640,16
	30401.33011.22700-neteja edificis culturals	125.581,82
	30401.34011.22700-neteja oficines Esports	5.473,94
	30401.34211.22700-Neteja instal·lacions esportives	132.093,08
	30401.34222.22700-neteja piscina municipal	76.644,84
	30401.92000.12010-Compres i Contractacions	110.888,01
	30401.92000.12110-Compres i Contractacions	139.144,98
	30401.92000.16000-Compres i Contractacions	64.930,77
	30401.92061.20800-Lloguer altre immobilitzat	21.811,18
	30401.92061.21400-Reparació i conservació vehicles serv grals	5.497,73
	30401.92061.21500-Reparació de mobiliari	1.099,57
	30401.92061.21501-Manteniment fotocopiadores, faxos i altres s.g	22.907,22
	30401.92061.22000-Material d'oficina no inventariable serv. gral.	85.373,21
	30401.92061.22001-Diaris, revistes i publicacions serv. grals.	27.488,66
	30401.92061.22002-Material informàtic no inventariable serv. grals	49.479,59
	30401.92061.22104-Vestuari serveis generals	7.330,31
	30401.92061.22110-Subm. material de neteja serveis generals	4.581,45
	30401.92061.22199-Dispensadors aigua edificis municipals	18.116,91
	30401.92061.22201-Tramesa de correspondència	74.219,39
	30401.92061.22301-Servei de missatgeria	13.744,33
	30401.92061.22400-Assegurances serveis generals	242.607,07
	30401.92061.22602-Servei repartiment cartelleria	7.009,61
	30401.92061.22706-Estudis i treballs	4.581,45
	30401.92071.22100-Consum elèctric serveis generals	209.395,64
	30401.92071.22101-Consum aigua serveis generals	9.621,63
	30401.92071.22102-Consum de gas serveis generals	7.121,82
	30401.92071.22103-Consum combustible serveis generals	7.330,31

1 dígit	Partida codi i nom	Imp assignat
	30401.92071.22200-Consum telefonia serveis generals	108.872,51
	30401.92071.22700-neteja edificis serveis generals	108.019,53
	30401.92072.22700-neteja oficines IMPEM	37.709,33
	30401.92447.22100-consum electric centres civics i socials	94.301,06
	30401.92447.22101-consum aigua centres civics i socials	3.555,34
	30401.92447.22102-consum gas centres civics i socials	10.040,19
	30401.92447.22200-consum telefonia centres civics i socials	7.014,02
	30401.92447.22700-servei de neteja centres civics i socials	114.662,94
	30502.21100.16103-Pensions graciabls	15.376,37
	30502.91211.22601-Atencions protocolàries	1.000,00
	30502.91211.23000-Dietes càrrecs electes	1.000,00
	30502.91211.23100-Locomoció càrrecs electes	5.170,00
	30502.92020.12010-Servei de Relacions Laborals i Assistència Juríd.	68.367,54
	30502.92020.12110-Servei de Relacions Laborals i Assistència Juríd.	94.956,34
	30502.92020.13000-Servei de Relacions Laborals i Assistència Juríd.	83.286,44
	30502.92020.16000-Servei de Relacions Laborals i Assistència Juríd.	72.256,16
	30502.92021.22604-Suport jurídic extern	1.410,00
	30502.92025.13002-Altres remuneracions personal laboral	85.278,84
	30502.92025.15000-Complement de productivitat	637.500,00
	30502.92025.15100-Gratificacions funcionaris	121.305,12
	30502.92025.16104-Indemnitzacions i jubilacions anticipades	18.049,56
	30502.92025.16204-Altres despeses socials	27.969,34
	30502.92025.23020-Dietes personal	3.000,00
	30502.92025.23120-Quilometratge personal	12.998,00
	30502.92025.83000-Bestretes al personal	150.000,00
	30600.13011.21600-Manteniment aplicacions informàtiques seguretat	4.543,27
	30600.15112.21600-Manteniment d'aplicacions d'Obres i Urbanisme	2.100,65
	30600.15121.21600-Manteniment d'aplicacions de cartografia	17.916,70
	30600.49121.46700-Aportació Consorci Localret	13.160,00
	30600.49122.21600-Manteniment de Sistemes de Telecomunicacions	52.600,00
	30600.49122.22706-Estudis i Serveis de Telecomunicacions	66.700,00
	30600.92021.21600-Manteniment d'aplicatius de R.H.	6.279,03
	30600.92030.12010-Servei Sistemes d'Informació i Telecomunicacions	172.159,70
	30600.92030.12110-Servei Sistemes d'Informació i Telecomunicacions	215.331,46
	30600.92030.16000-Servei Sistemes d'Informació i Telecomunicacions	100.738,92
	30600.92031.21600-Manteniment aplicacions informàtiques	20.973,54
	30600.92033.22001-Despeses de funcionament i altres	400,00
	30600.92043.21600-Manteniment d'aplicatius Elector	370,28
	30600.92311.21600-Manteniment eines informàtiques de població	5.881,74
	30600.92511.21600-Mant.sistemes telecomunicacions atenció al ciutadà	5.900,00
	30600.93111.21600-Manteniment d'aplicacions de Gestió Econòmica	21.067,21
	30600.93211.21600-Manteniment aplicacions informàtiques d'Ingressos	20.994,19
	30620.23412.21600-Manteniment de sistemes	5.939,42
	30620.92030.12010-Secció Sistemes d'Informació	57.055,04
	30620.92030.12110-Secció Sistemes d'Informació	65.872,31
	30620.92030.16000-Secció Sistemes d'Informació	32.176,56
	30620.92032.21600-Manteniment de sistemes	296.187,21
	30640.15120.12010-Informació Base i Control Projectes	28.036,10
	30640.15120.12110-Informació Base i Control Projectes	34.613,10
	30640.15120.14304-Altre personal interí Inf. Base i Cont.Projectes	19.862,79
	30640.15120.16000-Informació Base i Control Projectes	18.519,96
	30640.15120.16004-Altre personal interí Inf.Base i Cont. Projectes	10.232,35
	30640.92030.12010-Secció Informació de Base i Control de Projectes	18.832,39
	30640.92030.12110-Secció Informació de Base i Control de Projectes	20.761,46
	30640.92030.16000-Secció Informació de Base i Control de Projectes	9.603,28

1 dígit	Partida codi i nom	Imp assignat
	30640.92310.12010-Secció Informació de Base i Control de Projectes	23.175,28
	30640.92310.12110-Secció Informació de Base i Control de Projectes	28.480,11
	30640.92310.16000-Secció Informació de Base i Control de Projectes	15.002,45
	30700.92510.12010-Servei d'Atenció Ciutadana	245.031,85
	30700.92510.12110-Servei d'Atenció Ciutadana	314.767,81
	30700.92510.13000-Servei d'Atenció Ciutadana	85.775,68
	30700.92510.16000-Servei d'Atenció Ciutadana	184.531,15
	30700.92512.22706-Estudis i treballs tècnics OFIAC	287.190,67
	30801.93110.12010-Servei de Gestió Econòmica	19.872,96
	30801.93110.12110-Servei de Gestió Econòmica	42.366,13
	30801.93110.16000-Servei de Gestió Econòmica	7.446,48
	30811.93110.12010-Secció Oficina Pressupostària i Gestió Comptable	94.620,59
	30811.93110.12110-Secció Oficina Pressupostària i Gestió Comptable	119.340,21
	30811.93110.13000-Secció Oficina Pressupostària i Gestió Comptable	37.258,90
	30811.93110.16000-Secció Oficina Pressupostària i Gestió Comptable	70.797,00
	30821.15011.20200-Lloguer Edifici de Vidre	208.123,14
	30821.15011.22699-Desp.com., obertura i tancament edifici de Vidre	40.864,94
	30821.16001.20200-Lloguer edifici Manteniment i Serveis mpals.	381.909,36
	30821.16216.20000-Abocador de les Valls	34.755,70
	30821.23116.20200-Lloguer local EAIA	16.754,98
	30821.23121.20200-Lloguer Casals Gent Gran Havana i Can Gassol	33.072,92
	30821.23214.20200-Lloguer Dulcinea, R. Berenguer i Rocafonda/St. Val	15.285,41
	30821.23214.22699-Despeses diverses habitatges socials	19.434,63
	30821.23412.20200-Lloguer Teià	10.531,10
	30821.23414.20200-Lloguer P. Picasso, Berguedà i València	51.334,17
	30821.23421.20200-Local Blai Parera	19.007,88
	30821.23421.22699-IBI Blai Parera	378,94
	30821.23514.20200-Lloguer Carrasco i Formiguera	24.749,41
	30821.23514.22699-IBI Carrasco i Formiguera	1.055,15
	30821.31331.20200-Lloguer local Agència Salut Pública	19.509,10
	30821.32411.20200-Escola d'adults Can Marfà	21.118,16
	30821.34212.20200-Lloguer Can Trisac-Columbòfila	20.468,08
	30821.92033.20200-Lloguer edifici SITT	49.344,44
	30821.92071.20200-Lloguer C/ Llauder	8.994,07
	30821.92441.20200-Lloguer Siete P, Din,T.Pre, Alem, AV Hav, V.Ale,Va	65.102,68
	30821.92471.20200-Lloguer local Llei de barris - Rocafonda	9.442,86
	30821.93310.12010-Secció de Patrimoni	51.699,97
	30821.93310.12110-Secció de Patrimoni	70.575,87
	30821.93310.16000-Secció de Patrimoni	34.227,68
	30821.93311.22699-Altres despeses Patrimoni	11.469,52
	30901.93130.12010-Servei d'Ingressos	94.536,15
	30901.93130.12110-Servei d'Ingressos	125.483,95
	30901.93130.16000-Servei d'Ingressos	53.864,76
	30921.93240.12010-Secció de Gestió Tributària	163.205,89
	30921.93240.12110-Secció de Gestió Tributària	209.244,59
	30921.93240.16000-Secció de Gestió Tributària	110.808,72
	30931.93230.12010-Secció d'Inspecció Fiscal	51.058,95
	30931.93230.12110-Secció d'Inspecció Fiscal	65.401,70
	30931.93230.16000-Secció d'Inspecció Fiscal	31.108,44
	30941.93220.13000-Secció Organisme Autònom de Gestió Tributària	146.689,70
	30941.93220.16000-Secció Organisme Autònom de Gestió Tributària	44.997,40
	30941.93222.22708-Contractació serveis de recaptació	817.155,06
	30941.93223.22710-Contractació serv. recaptació, rec. constrenyiment	536.232,69
	31000.49200.12010-Estudis i Planificació	64.990,16
	31000.49200.12110-Estudis i Planificació	80.188,82

1 dígit	Partida codi i nom	Imp assignat
	31000.49200.13000-Estudis i Planificació	45.942,96
	31000.49200.14302-Suplències Estudis i Planificació	3.000,00
	31000.49200.16000-Estudis i Planificació	49.804,89
	31000.49200.16002-Suplències Estudis i Planificació	1.000,00
	31000.49211.22001-Prensa, llibres i estudis	471,60
	31000.49211.22602-Difusió estudis	40.138,00
	31000.49211.22606-Reunions i conferències estudis	940,00
	31000.49213.46200-Aportació perfil de ciutat	600,00
	31000.49231.22001-Prensa, llibres i estudis	338,40
	31102.32431.22706-Despeses tramitació convenis pràctiques	3.300,00
	31102.32431.48100-Col.laboració alumnes pràctiques	21.000,00
	31102.92020.12010-Servei de Desenvolupament i Organització	62.087,18
	31102.92020.12110-Servei de Desenvolupament i Organització	91.980,45
	31102.92020.16000-Servei de Desenvolupament i Organització	40.793,88
	31102.92021.22602-Comunicació interna	1.269,00
	31102.92021.22607-Despeses derivades de processos de selecció	6.110,00
	31102.92021.22706-Estudis i treballs tècnics	9.232,46
	31102.92023.16200-Formació personal	60.063,86
	31102.92023.23020-Dietes del personal (formació)	1.000,00
	31102.92023.23120-Quilometratge del personal (formació)	3.516,00
Total 3-Àrea de Serveis Centrals i Planificació		31.743.303,85
4-Àrea de Serveis Territorials		
	40000.15010.11010-Àrea de Serveis Territorials	75.495,78
	40000.15010.12010-Àrea de Serveis Territorials	43.720,52
	40000.15010.12110-Àrea de Serveis Territorials	47.975,28
	40000.15010.16000-Àrea de Serveis Territorials	38.225,40
	40000.15112.22604-Despeses jurídiques Urbanisme	2.507,87
	40000.15113.22000-Material oficina no inventariable	1.154,60
	40000.15113.22611-Altres despeses Serveis Territorials	423,00
	40000.92471.14304-Altre personal interí Serveis Territorials	37.889,04
	40000.92471.16004-Altre personal interí Serveis Territorials	11.781,00
	40100.15110.12010-Urbanisme	22.601,38
	40100.15110.12110-Urbanisme	37.468,73
	40100.15110.16000-Urbanisme	11.609,16
	40110.15110.12010-Gestió Urbanística	54.763,06
	40110.15110.12110-Gestió Urbanística	68.443,97
	40110.15110.16000-Gestió Urbanística	33.563,52
	40120.15110.12010-Patrimoni	31.242,88
	40120.15110.12110-Patrimoni	38.324,03
	40120.15110.16000-Patrimoni	17.864,52
	40130.15130.12010-Planejament	32.289,21
	40130.15130.12110-Planejament	38.382,55
	40130.15130.16000-Planejament	20.432,52
	40200.15510.12010-Obres	194.391,60
	40200.15510.12110-Obres	224.633,54
	40200.15510.16000-Obres	115.572,84
	40200.92461.62500-Inversió- mobiliari equipament Mas Miralles	225.000,00
	40200.92471.60900-Inversió- noves urbanitzacions Rocafonda	350.000,00
	40200.92471.63200-Inversió- nova biblioteca Antoni Comas	1.295.000,00
	40210.15510.12010-Planificació i administració	42.841,10
	40210.15510.12110-Planificació i administració	49.877,54
	40210.15510.16000-Planificació i administració	25.252,08
	40300.17000.12010-Servei de Medi Ambient i Sostenibilitat	21.240,56
	40300.17000.12110-Servei de Medi Ambient i Sostenibilitat	36.414,21

1 dígit	Partida codi i nom	Imp assignat
	40300.17000.16000-Servei de Medi Ambient i Sostenibilitat	12.220,32
	40310.17220.12010-Secció Oficina Agenda 21	42.222,22
	40310.17220.12110-Secció Oficina Agenda 21	51.618,91
	40310.17220.16000-Secció Oficina Agenda 21	25.167,12
	40310.17221.22699-Altres despeses serveis mediambientals	14.260,30
	40310.17221.22706-Contractes i serveis mediambientals	30.990,00
	40310.17221.46600-Aportació Red Española de Ciudades por el Clima	300,00
	40310.17221.48900-Convenis i subvencions medi ambient	8.700,00
	40360.17210.12010-Secció Espais Naturals	16.172,17
	40360.17210.12110-Secció Espais Naturals	20.386,84
	40360.17210.16000-Secció Espais Naturals	9.920,28
	40360.17221.46600-Aportació Xarxa Governos Locals + Biodiversitat	300,00
	40403.16000.12010-Adjuntia Àrea Manteniment i Serveis Mpals.	109.557,64
	40403.16000.12110-Adjuntia Àrea Manteniment i Serveis Mpals.	132.531,20
	40403.16000.13000-Adjuntia Àrea Manteniment i Serveis Mpals.	122.327,66
	40403.16000.16000-Adjuntia Àrea Manteniment i Serveis Mpals.	101.558,64
	40503.16000.12010-Servei de Manteniment i Serveis	30.370,15
	40503.16000.12110-Servei de Manteniment i Serveis	54.577,06
	40503.16000.13000-Servei de Manteniment i Serveis	341.353,92
	40503.16000.16000-Servei de Manteniment i Serveis	148.870,06
	40503.16211.22700-Recollida de brossa	1.894.277,48
	40503.16212.22700-Recollida de matèria orgànica	635.376,71
	40503.16213.22700-Recollida de residus voluminosos	515.102,06
	40503.16214.22700-Recollides selectives	902.704,76
	40503.16215.22700-Recollida selectiva mercats	88.861,02
	40503.16216.22602-Divulgació de programes recollides	24.402,87
	40503.16221.22706-Treballs Consorci Tractament Brossa	2.320.000,00
	40503.16222.22706-Tractament de matèria orgànica	452.610,00
	40503.16223.22706-Tractament residus voluminosos	197.400,00
	40503.16224.22706-Gestió deixalleries	404.056,18
	40503.16231.22700-Control de qualitat recollida brossa i neteja	73.718,80
	40503.16311.22700-Neteja viària	2.406.178,02
	40503.17211.22700-Neteja platges	155.329,79
	40503.34210.12010-Servei de Manteniment i Serveis	13.613,32
	40503.34210.12110-Servei de Manteniment i Serveis	17.283,90
	40503.34210.16000-Servei de Manteniment i Serveis	8.462,16
	40513.15510.12010-Secció d'obres	11.689,99
	40513.15510.12110-Secció d'obres	14.332,29
	40513.15510.13000-Secció d'obres	597.397,14
	40513.15510.16000-Secció d'obres	223.329,80
	40513.15515.20300-Lloguer maquinària via pública	15.510,00
	40513.15515.21000-Conservació via pública	179.200,00
	40513.15515.21001-Plaques de carrers i números de finca	5.640,00
	40513.15515.21400-Reparació vehicles vies públiques	45.120,00
	40513.15515.21500-Manteniment i conservació mobiliari urbà via p	11.280,00
	40513.17113.21300-Mant maquinària jardineria	14.946,00
	40513.17211.20300-Lloguer maquinària platges (manteniment)	5.200,00
	40513.17211.21000-Conservació instal.lacions platges	17.390,00
	40513.32120.21200-Conservació i manteniment edificis escolars	242.250,00
	40513.92071.20300-Lloguer maquinària edificis	3.760,00
	40513.92071.21200-Conservació i manteniment edificis municipals	313.852,01
	40523.17110.13000-Secció Viver Municipal	67.220,74
	40523.17110.16000-Secció Viver Municipal	23.527,74
	40523.17112.22199-Subministres diversos parcs i jardins	80.840,00
	40533.15515.21001-Conservació solars	24.000,00

1 dígit	Partida codi i nom	Imp assignat
	40533.17110.12010-Secció Jardineria	14.616,91
	40533.17110.12110-Secció Jardineria	18.291,63
	40533.17110.13000-Secció Jardineria	517.032,72
	40533.17110.16000-Secció Jardineria	204.462,35
	40533.17113.20300-Lloguer maquinària jardineria	6.800,00
	40533.17113.21000-Mant. i conservació instal·lacions jardineria	532.693,78
	40533.17113.22700-Neteja parcs i jardins	450.073,33
	40533.17212.20300-Lloguer maquinària espais naturals	5.022,42
	40533.17212.21000-Reparació i conservació espais naturals	16.740,00
	40543.16510.12010-Secció Planificació	109.849,51
	40543.16510.12110-Secció Planificació	123.454,85
	40543.16510.16000-Secció Planificació	64.653,12
	40543.16512.21000-Manteniment enllumenat públic	657.068,00
	40700.15140.12010-Desenvolupament Urbà	41.030,14
	40700.15140.12110-Desenvolupament Urbà	61.573,41
	40700.15140.16000-Desenvolupament Urbà	21.452,28
	40710.15140.12010-Planejament derivat modif. Pla General	31.874,61
	40710.15140.12110-Planejament derivat modif. Pla General	40.026,59
	40710.15140.16000-Planejament derivat modif. Pla General	17.454,48
	40720.15140.12010-Modificacions Pla General	33.274,68
	40720.15140.12110-Modificacions Pla General	37.240,95
	40720.15140.16000-Modificacions Pla General	19.375,68
	40800.15200.12010-Servei d'Habitatge i Llicències Urbanístiques	17.075,17
	40800.15200.12110-Servei d'Habitatge i Llicències Urbanístiques	36.237,94
	40800.15200.16000-Servei d'Habitatge i Llicències Urbanístiques	12.030,96
	40800.15201.48900-Subvencions a la rehabilitació d'habitatges	17.687,04
	40800.92221.44900-Transferència oficina rehabilitació	46.309,00
	40810.15200.12010-Llicències Obres	125.788,85
	40810.15200.12110-Llicències Obres	152.468,63
	40810.15200.16000-Llicències Obres	74.669,64
	40820.15200.12010-Disciplina	72.762,25
	40820.15200.12110-Disciplina	81.426,40
	40820.15200.16000-Disciplina	43.737,84
Total 4-Àrea de Serveis Territorials		20.229.903,92
6-Àrea de Serveis Personals		
	60000.23000.11010-Àrea de Serveis Personals	79.584,92
	60000.23000.12010-Àrea de Serveis Personals	43.513,66
	60000.23000.12110-Àrea de Serveis Personals	51.908,07
	60000.23000.16000-Àrea de Serveis Personals	37.105,20
	60000.33311.46700-Aport. Consorci Museu d'Art Contemporani de Mataró	263.850,00
	60000.92211.41001-Aportació IMAC	4.287.444,93
	60000.92211.41002-Aportació IE	1.955.618,85
	60000.92211.41004-Aportació IME	4.499.303,39
	60000.92211.41005-Aportació IME (I.M.Biada)	5.857.440,00
	60000.92211.41006-Aportació IME (Escoles Bressol)	1.486.800,00
	60000.92211.41008-Aportació IME ((Ajuts llar d'infants)	130.317,00
	60000.92211.41009-Aportació IME (Plans entorn)	173.415,00
	60000.92211.41011-Aportació IME (OME)	32.135,00
	60000.92211.41012-Aportació IME (Escola de música)	330.000,00
	60000.92211.41013-Aportació IME (Llei de Barris)	21.000,00
	60200.31300.12010-Salut Pública i Consum	25.748,26
	60200.31300.12110-Salut Pública i Consum	39.554,44
	60200.31300.13000-Salut Pública i Consum	106.208,02
	60200.31300.14302-Suplències Salut Pública i Consum	3.000,00

1 dígit	Partida codi i nom	Imp assignat
	60200.31300.16000-Salut Pública i Consum	53.624,52
	60200.31300.16002-Suplències Salut Pública i Consum	1.000,00
	60210.49300.12010-Consum i Junta Arbitral	11.646,41
	60210.49300.12110-Consum i Junta Arbitral	15.321,88
	60210.49300.13000-Consum i Junta Arbitral	42.479,26
	60210.49300.16000-Consum i Junta Arbitral	19.058,05
	60210.49311.48900-Subvencions de consum	19.072,77
	60210.49313.22706-Prestació de serveis	250,00
	60210.49321.22699-Altres despeses	118,44
	60210.49321.22706-Prestació de serveis	250,00
	60210.49331.22706-Prestació de serveis	1.760,98
	60220.31300.12010-Salut Pública	52.392,14
	60220.31300.12110-Salut Pública	61.097,84
	60220.31300.13000-Salut Pública	65.249,28
	60220.31300.16000-Salut Pública	54.502,67
	60220.31311.22602-divulgació	300,00
	60220.31311.22706-Prestació de serveis de Sanitat	182.249,19
	60220.31311.48900-Subvencions Sanitat	8.798,40
	60220.31312.22706-Prestació de serveis de Sanitat	2.057,17
	60220.31321.22706-Prestació de serveis de Sanitat	350,00
	60220.31322.22106-Subministres de material	94,00
	60220.31322.22706-Prestació de serveis de Sanitat	250,00
	60220.31323.22106-Subministres de material	94,00
	60220.31323.22706-Prestació de serveis	200,00
	60220.31334.22706-Prestació de serveis	470,00
	60220.31334.46700-Transferències a consorcis	15.500,00
	60220.31334.48900-Subvencions	1.800,00
	60220.31342.22706-Prestació serveis	7.800,00
	60300.23112.22706-Contractació serveis de lleure infantil	1.640,69
	60300.23112.48900-Convenis i subvencions de lleure infantil	121.381,23
	60300.23400.12010-Joventut i Dona	46.379,83
	60300.23400.12110-Joventut i Dona	66.768,66
	60300.23400.13000-Joventut i Dona	110.855,36
	60300.23400.16000-Joventut i Dona	66.001,54
	60300.23411.22001-Publicacions i subscripcions de Joventut	283,88
	60300.23411.22706-Contractació servei d'informació	76.499,00
	60300.23412.22706-Contractacions i serveis de suport als joves	115.670,00
	60300.23412.48900-Convenis i subvencions de suport als joves	96.613,00
	60310.23400.12010-Secció Dona	18.477,52
	60310.23400.12110-Secció Dona	20.902,56
	60310.23400.13000-Secció Dona	34.505,48
	60310.23400.16000-Secció Dona	15.540,96
	60310.23421.22706-Contractació serveis de dona	46.565,98
	60310.23421.48900-Convenis i subvencions de dona	48.315,33
	60500.23000.12010-Benestar Social	62.342,94
	60500.23000.12110-Benestar Social	80.122,12
	60500.23000.13000-Benestar Social	66.361,58
	60500.23000.14304-Altres personal interí Benestar Social	39.657,50
	60500.23000.16000-Benestar Social	59.797,32
	60500.23000.16004-Altres personal interí Benestar Social	19.532,78
	60540.23131.48900-Subvencions i convenis de serveis socials	197.772,75
	60540.23310.12010-Secció Agència d'Atenció Persones amb Dependència	230.157,65
	60540.23310.12110-Secció Agència d'Atenció Persones amb Dependència	290.596,22
	60540.23310.13000-Secció Agència d'Atenció Persones amb Dependència	277.871,24
	60540.23310.16000-Secció Agència d'Atenció Persones amb Dependència	241.601,93

1 dígit	Partida codi i nom	Imp assignat
	60540.23311.22706-Contractació serveis d'atenció primària	1.605.605,29
	60540.23311.46500-Transferència per gestió transport adaptat	63.063,95
	60540.23311.48000-Ajuts individualitzats	157.402,96
	60540.23311.48900-Subvencions i convenis de serveis socials	269.737,88
	60540.23312.46700-Transferència Consorci Sanitari del Maresme	122.200,00
	60550.23210.12010-Secció Promoció Social	155.989,17
	60550.23210.12110-Secció Promoció Social	194.628,38
	60550.23210.13000-Secció Promoció Social	245.412,92
	60550.23210.14302-Suplències Secció Promoció Social	32.246,20
	60550.23210.14304-Altres personal interí Promoció Social	73.843,65
	60550.23210.16000-Secció Promoció Social	178.417,68
	60550.23210.16002-Suplències Secció Promoció Social	15.000,00
	60550.23210.16004-Altres personal interí Promoció Social	36.370,73
	60550.23211.22199-Subministraments diversos	17.840,00
	60550.23212.22706-Contractació serveis d'atenció primària	201.602,44
	60550.23213.48000-Ajuts individualitzats serveis socials	92.569,44
	60550.23213.48900-Subvencions i convenis de serveis socials	7.029,16
	60550.23215.48900-Subvencions i convenis de serveis socials	43.770,74
	60550.23216.22706-Contractació serveis d'atenció primària	4.800,00
	60550.23218.22706-Contractació serveis	17.140,82
	60570.23110.12010-Secció Infància i Família	94.524,08
	60570.23110.12110-Secció Infància i Família	118.960,74
	60570.23110.13000-Secció Infància i Família	186.344,38
	60570.23110.14304-Altres personal interí Infància i Família	19.828,75
	60570.23110.16000-Secció Infància i Família	127.786,08
	60570.23110.16004-Altres personal interí Infància i Família	9.766,39
	60570.23111.22706-Contractació serveis d'atenció primària	103.150,80
	60570.23111.48900-Subvencions i convenis de serveis socials	17.531,54
	60570.23113.22706-Contractació de Serveis	19.174,56
	60570.23113.48000-Ajuts individualitzats serveis socials	21.424,08
	60570.23116.22706-Contractació de Serveis EAIA	3.500,00
	60580.23120.13000-Secció Gent Gran	33.420,76
	60580.23120.16000-Secció Gent Gran	10.884,00
	60580.23121.22001-Prensa i llibres atenció especialitzada	1.880,00
	60580.23121.22706-Contractació serv atenció primària	212.349,48
	60580.23121.48900-Subvencions i convenis serv socials	15.981,74
	60580.23122.48900-Subvencions i convenis serv socials	2.481,60
Total 6-Àrea de Serveis Personals		27.027.609,18
7-Àrea d'Innovació i Promoció de Ciutat		
	70000.17211.20900-Cànon pla d'usos platja	17.118,50
	70000.24100.11010-Àrea d'Innovació i Promoció de Ciutat	45.370,16
	70000.24100.16000-Àrea d'Innovació i Promoció de Ciutat	5.787,18
	70000.32511.48900-Aportacio Fundacio Tecnocampus	2.626.805,17
	70000.92211.41003-Aportacio IMPEM	2.067.721,44
	70000.92221.44900-Aportacio Parc Tecnocampus Mataro	183.070,65
	70010.17230.12010-Secció Llicències Activitats	158.054,92
	70010.17230.12110-Secció Llicències Activitats	202.243,34
	70010.17230.16000-Secció Llicències Activitats	97.683,16
Total 7-Àrea d'Innovació i Promoció de Ciutat		5.403.854,52
Total general		103.254.771,38

Pressupost dels Organismes Autònoms

1.- Pressupost de l'Institut Municipal d'Acció Cultural

Pressupost d'ingressos:

1 dígit	Partida codi i nom	Imp assignat
3-Taxes, preus públics i altres ingressos		
	IMAC0.33313.34901-Visites i Tallers	9.000,00
	IMAC0.33321.34901-Taller Gravat	11.000,00
	IMAC0.33322.34400-Taquillatge cinema	15.000,00
	IMAC0.33511.34400-Taquillatge escèniques	86.000,00
	IMAC0.33512.34901-Cursos Aula Teatre	105.000,00
	IMAC0.33513.34400-Taquillatge música	12.000,00
	IMAC0.33812.34901-Preus públics Santes	65.000,00
	IMAC0.33812.39901-Altres ingressos Santes	10.000,00
	IMAC0.I0031.34901-Utilització Equipaments culturals	16.000,00
	IMAC0.I0031.34902-Publicacions	2.000,00
	IMAC0.I0031.36000-Venda electricitat	12.500,00
	IMAC0.I0031.39900-Altres ingressos	142,82
Total 3-Taxes, preus públics i altres ingressos		343.642,82
4-Transferències corrents		
	IMAC0.33311.46500-Subvenció Consell Comarcal Museu	11.800,00
	IMAC0.33312.45080-Subvenció Generalitat	6.000,00
	IMAC0.33313.46100-Subvenció Diputació	8.000,00
	IMAC0.33321.45080-Subvenció Generalitat	210.000,00
	IMAC0.33321.46100-Subvenció Diputació	20.000,00
	IMAC0.33321.47001-Aportacions patrocinadors arts visuals	10,00
	IMAC0.33511.45080-Subvenció Generalitat	40.000,00
	IMAC0.33511.46100-Subvenció Diputació	30.000,00
	IMAC0.33511.47000-Aportacions empreses	10.000,00
	IMAC0.33511.47001-Aportacions patrocinadors arts escèniques	10,00
	IMAC0.33611.45080-Subvenció Generalitat	30.000,00
	IMAC0.33612.46100-Subvenció Diputació	8.000,00
	IMAC0.33811.47000-Aportacions empreses	10.000,00
	IMAC0.33812.45080-Subvenció Generalitat	3.000,00
	IMAC0.33812.47000-Aportacions empreses	45.000,00
	IMAC0.92211.40000-De l'Ajuntament de Mataró	4.287.444,93
Total 4-Transferències corrents		4.719.264,93
8-Actius financers		
	IMAC0.I0031.83000-Bestretes de personal	8.000,00
Total 8-Actius financers		8.000,00
Total general		5.070.907,75

Pressupost de despeses:

1 dígit	Partida codi i nom	Imp assignat
1-Despeses personal		
	IMAC0.33000.11010-Retribucions personal eventual	56.100,00
	IMAC0.33000.13000-Retribucions bàsiques personal laboral	1.468.600,00
	IMAC0.33000.13001-Hores extres	33.000,00
	IMAC0.33000.13002-Altres remuneracions	8.850,00
	IMAC0.33000.13100-Personal laboral temporal	93.400,00
	IMAC0.33000.15000-Productivitat	10.000,00
	IMAC0.33000.15100-Gratificacions	6.000,00
	IMAC0.33000.16000-Assegurances socials	532.000,00
	IMAC0.33000.16200-Despeses de formació del personal	4.500,00
	IMAC0.33000.16204-Fons social	2.500,00
Total 1-Despeses personal		2.214.950,00
2-Despeses en béns corrents i serveis		
	IMAC0.33000.23020-Dietes personal	4.980,00
	IMAC0.33000.23120-Despeses locomoció personal	4.980,00
	IMAC0.33011.20200-Lloguer edificis	54.000,00
	IMAC0.33011.21200-Manteniments edificis i altres construccions	50.000,00
	IMAC0.33011.21300-Manteniments maquinària, instal·lacions	125.000,00
	IMAC0.33011.21400-Manteniment vehicles	3.500,00
	IMAC0.33011.21500-Manteniment i reparacions Mobiliari i estris	5.000,00
	IMAC0.33011.21600-Equipaments processos informació	12.000,00
	IMAC0.33011.22100-Consums electricitat	130.000,00
	IMAC0.33011.22101-Subministraments d'aigua	2.000,00
	IMAC0.33011.22102-Consums de gas	6.500,00
	IMAC0.33011.22103-Consums combustibles	8.000,00
	IMAC0.33011.22200-Comunicacions telefòniques	25.000,00
	IMAC0.33011.22706-Estudis i treballs tècnics	1.000,00
	IMAC0.33012.20800-Lloguer immobilitzat material	2.500,00
	IMAC0.33012.22000-Material d'oficina	12.000,00
	IMAC0.33012.22001-Prensa, llibres i altres publicacions	1.000,00
	IMAC0.33012.22002-Material informàtic no inventariable	3.500,00
	IMAC0.33012.22104-Vestuari personal	5.000,00
	IMAC0.33012.22199-Materials diversos	4.000,00
	IMAC0.33012.22201-Comunicacions postals	28.000,00
	IMAC0.33012.22300-Servei de transports	1.500,00
	IMAC0.33012.22400-Primes d'assegurances	6.000,00
	IMAC0.33012.22502-Tributs locals	3.000,00
	IMAC0.33012.22601-Atencions protocolàries	1.500,00
	IMAC0.33012.22603-Publicacions en diaris oficials	2.500,00
	IMAC0.33012.22699-Altres despeses diverses	2.000,00
	IMAC0.33012.22706-Estudis i treballs tècnics	1.000,00
	IMAC0.33012.22712-Ctes empreses funcionament	1.000,00
	IMAC0.33012.22799-Altres treballs realitzats per E i prof.	16.000,00
	IMAC0.33211.22001-Prensa, revistes, llibres i publicacions	3.000,00
	IMAC0.33211.22199-Altres subministraments	500,00
	IMAC0.33211.22300-Servei de transports	500,00
	IMAC0.33211.22602-Publicitat i propaganda	2.500,00
	IMAC0.33211.22606-Conferències, seminaris, cursos	5.000,00
	IMAC0.33211.22610-Publicacions	2.000,00
	IMAC0.33211.22611-Exposicions	1.000,00
	IMAC0.33211.22706-Estudis i treballs tècnics	3.500,00
	IMAC0.33211.22709-Contractes companyies o grups	3.470,00
	IMAC0.33211.22799-Altres treballs realitzats per E i prof.	2.000,00
	IMAC0.33212.20200-Lloguer edificis	18.000,00
	IMAC0.33212.22199-Altres subministraments	1.000,00
	IMAC0.33212.22706-Estudis i treballs tècnics	4.000,00
	IMAC0.33311.22300-Transports	1.000,00
	IMAC0.33311.22400-Primes d'assegurances	1.000,00
	IMAC0.33311.22601-Atencions protocolàries i representatives	500,00
	IMAC0.33311.22602-Publicitat i propaganda	3.000,00
	IMAC0.33311.22610-Publicacions	10.000,00

1 dígit	Partida codi i nom	Imp assignat
	IMAC0.33311.22611-Exposicions	20.500,00
	IMAC0.33311.22703-Ctes empreses gestió serveis	96.000,00
	IMAC0.33311.22706-Estudis i treballs tècnics	12.000,00
	IMAC0.33312.21600-Mant. equips informació	600,00
	IMAC0.33312.22199-Altres subministraments	500,00
	IMAC0.33312.22300-Servei de transports	1.000,00
	IMAC0.33312.22706-Estudis i treballs tècnics	6.700,00
	IMAC0.33313.22199-Material divers	500,00
	IMAC0.33313.22601-Atencions protocolàries i representatives	300,00
	IMAC0.33313.22602-Publicitat i propaganda	500,00
	IMAC0.33313.22606-Conferències, seminaris, cursos	250,00
	IMAC0.33313.22610-Publicacions	2.250,00
	IMAC0.33313.22699-Altres despeses diverses	500,00
	IMAC0.33313.22703-Cte E. gestió servei tallers i visites	22.000,00
	IMAC0.33313.22706-Estudis i treballs tècnics	500,00
	IMAC0.33313.22709-Contractes amb companyies o grups	200,00
	IMAC0.33321.20800-Lloguer immobilitzat material	1.500,00
	IMAC0.33321.22199-Altres subministraments	1.000,00
	IMAC0.33321.22300-Transports	5.000,00
	IMAC0.33321.22400-Primes d'assegurances	1.000,00
	IMAC0.33321.22600-Drets d'autor	500,00
	IMAC0.33321.22601-Atencions protocolàries i representatives	500,00
	IMAC0.33321.22602-Publicitat i propaganda	6.000,00
	IMAC0.33321.22609-Activitats culturals patrocinades	10,00
	IMAC0.33321.22610-Publicacions	5.000,00
	IMAC0.33321.22611-Exposicions	41.400,00
	IMAC0.33321.22703-Ctes E gestió serveis	262.500,00
	IMAC0.33321.22706-Estudis i treballs tècnics	23.000,00
	IMAC0.33322.20800-Lloguer immobilitzat material	19.000,00
	IMAC0.33322.22199-Altres subministraments	500,00
	IMAC0.33322.22300-Transports	4.500,00
	IMAC0.33322.22600-Drets d'autor	500,00
	IMAC0.33322.22601-Atencions protocolàries	500,00
	IMAC0.33322.22602-Publicitat i propaganda	3.000,00
	IMAC0.33322.22706-Estudis i treballs tècnics	1.000,00
	IMAC0.33322.22712-Ctes empreses funcionament	12.000,00
	IMAC0.33411.22602-Publicitat i propaganda	16.500,00
	IMAC0.33411.22699-Altres despeses diverses	3.000,00
	IMAC0.33411.22706-Estudis i treballs tècnics	27.250,00
	IMAC0.33412.20800-Lloguer immobilitzat material	1.000,00
	IMAC0.33412.22602-Publicitat i propaganda	1.000,00
	IMAC0.33412.22699-Altres despeses	10.800,00
	IMAC0.33412.22706-Estudi i treballs tècnics	2.000,00
	IMAC0.33412.22712-Ctes empreses funcionament	1.000,00
	IMAC0.33511.20800-Lloguer immobilitzat material	5.000,00
	IMAC0.33511.22199-Altres subministraments	1.000,00
	IMAC0.33511.22300-Transports	1.700,00
	IMAC0.33511.22600-Drets d'autor	5.600,00
	IMAC0.33511.22601-Atencions protocolàries i representatives	500,00
	IMAC0.33511.22602-Publicitat i propaganda	7.800,00
	IMAC0.33511.22609-Activitats culturals patrocinades	10,00
	IMAC0.33511.22699-Altres despeses diverses	1.700,00
	IMAC0.33511.22700-Neteja	500,00
	IMAC0.33511.22706-Estudis i treballs tècnics	6.500,00
	IMAC0.33511.22707-Ctes E. muntatges elèctrics	32.500,00
	IMAC0.33511.22709-Contractes amb companyies o grups	104.200,00
	IMAC0.33511.22710-Ctes E. Infraestructures	5.000,00
	IMAC0.33511.22712-Ctes empreses funcionament	95.000,00
	IMAC0.33511.22799-Altres treballs realitzats per E i prof.	2.000,00
	IMAC0.33512.20800-Lloguer altre immobilitzat	2.000,00
	IMAC0.33512.22199-Altres subministraments	2.000,00
	IMAC0.33512.22602-Publicitat i propaganda	2.000,00
	IMAC0.33512.22699-Altres despeses diverses	4.000,00

1 dígit	Partida codi i nom	Imp assignat
	IMAC0.33512.22703-Ctes E. gestió serveis	136.000,00
	IMAC0.33512.22706-Estudis i treballs tècnics	3.000,00
	IMAC0.33513.20800-Lloguer altre immobilitzat	3.000,00
	IMAC0.33513.22600-Drets d'autor	1.500,00
	IMAC0.33513.22601-Atencions protocolàries i representatives	700,00
	IMAC0.33513.22602-Publicitat i propaganda	4.500,00
	IMAC0.33513.22699-Altres despeses diverses	1.000,00
	IMAC0.33513.22706-Estudis i treballs tècnics	2.500,00
	IMAC0.33513.22709-Contractes amb companyies o grups	23.800,00
	IMAC0.33611.21600-Mant. equips informació	800,00
	IMAC0.33611.22300-Transports	200,00
	IMAC0.33611.22610-Publicacions	4.800,00
	IMAC0.33611.22699-Altres despeses diverses	945,00
	IMAC0.33611.22706-Estudis i treballs tècnics	13.000,00
	IMAC0.33612.22199-Altres subministraments	500,00
	IMAC0.33612.22601-Atencions protocolàries i representatives	200,00
	IMAC0.33612.22602-Publicitat i propaganda	800,00
	IMAC0.33612.22606-Reunions, conferències i cursos	3.000,00
	IMAC0.33612.22610-Publicacions	4.000,00
	IMAC0.33612.22706-Estudis i treballs tècnics	3.950,00
	IMAC0.33811.20800-Lloguer altre immobilitzat	18.100,00
	IMAC0.33811.21900-Mant. immobilitzat material	5.700,00
	IMAC0.33811.22199-Altres subministraments	7.500,00
	IMAC0.33811.22300-Servei de Transports	2.500,00
	IMAC0.33811.22600-Drets d'autor	300,00
	IMAC0.33811.22601-Atencions protocolàries i representatives	1.000,00
	IMAC0.33811.22602-Publicitat i propaganda	2.000,00
	IMAC0.33811.22701-Contractes empreses de seguretat	500,00
	IMAC0.33811.22703-Contractes e. funcionament	8.000,00
	IMAC0.33811.22706-Estudis i treballs tècnics	5.500,00
	IMAC0.33811.22707-Contractes empreses muntatges elèctrics	62.000,00
	IMAC0.33811.22709-Contractes amb companyies o grups	9.000,00
	IMAC0.33811.22710-Contractes e. infraestructures	12.000,00
	IMAC0.33811.22711-Contractes e. pirotecnia	14.000,00
	IMAC0.33811.22712-Ctes empreses funcionament	28.000,00
	IMAC0.33811.22799-Altres treballs realitzats per E i prof.	3.000,00
	IMAC0.33812.20800-Lloguer altre immobilitzat	17.000,00
	IMAC0.33812.22199-Altres subministraments	51.000,00
	IMAC0.33812.22300-Servei de transports	2.500,00
	IMAC0.33812.22400-Primes d'assegurances	500,00
	IMAC0.33812.22600-Drets d'autor	6.000,00
	IMAC0.33812.22601-Atencions protocolàries i representatives	6.000,00
	IMAC0.33812.22602-Publicitat i propaganda	32.000,00
	IMAC0.33812.22699-Altres despeses de funcionament	2.000,00
	IMAC0.33812.22701-Contractes empreses de seguretat	7.000,00
	IMAC0.33812.22706-Estudis i treballs tècnics	20.000,00
	IMAC0.33812.22707-Contractes empreses muntatges elèctrics	80.000,00
	IMAC0.33812.22709-Contractes amb companyies o grups	140.000,00
	IMAC0.33812.22710-Contractes e. infraestructures	26.000,00
	IMAC0.33812.22711-Contractes e. pirotecnia	70.000,00
	IMAC0.33812.22712-Ctes empreses funcionament	35.000,00
	IMAC0.33812.22799-Altres treballs realitzats per E i professionals	5.000,00
	IMAC0.33819.21900-Mant. altre immobilitzat	2.000,00
	IMAC0.33819.22199-Altres subministraments	3.700,00
	IMAC0.33819.22300-Transports	2.000,00
	IMAC0.33819.22601-Atencions protocolàries	3.000,00
	IMAC0.33819.22610-Publicacions	6.000,00
	IMAC0.33819.22699-Altres despeses diverses	500,00
Total 2-Despeses en béns corrents i serveis		2.383.195,00
3-Despeses financeres		
	IMAC0.01111.35900-Altres despeses financeres	3.500,00
Total 3-Despeses financeres		3.500,00

1 dígit	Partida codi i nom	Imp assignat
4-Transferències corrents		
	IMAC0.33211.48100-Premis (Pedrolo)	2.500,00
	IMAC0.33321.48100-Premis (Art Jove)	2.500,00
	IMAC0.33322.46500-Conveni Consell Comarcal	18.200,00
	IMAC0.33413.48100-Premis i Beques	5.400,00
	IMAC0.33413.48900-Subvencions entitats	29.000,00
	IMAC0.33413.48902-Convenis entitats	215.162,75
	IMAC0.33511.48100-Premis (creació escènica)	4.000,00
	IMAC0.33511.48902-Convenis entitats	103.500,00
	IMAC0.33513.48902-Convenis entitats	80.000,00
	IMAC0.33811.48100-Premis (rua carnestoltes)	1.000,00
Total 4-Transferències corrents		461.262,75
8-Actius financers		
	IMAC0.33012.83000-Bestretes de personal	8.000,00
Total 8-Actius financers		8.000,00
Total general		5.070.907,75

2.- Pressupost de l'Institut d'Esports

Pressupost d'ingressos

1 dígit	Partida codi i nom	Imp assignat
3-Taxes, preus públics i altres ingressos		
	IE100.34011.39901-Altres ingressos	1.000,00
	IE100.34121.34301-Preus públics servei esport escolar	108,70
	IE100.34131.34302-Preus públics servei de lleure	25.453,84
	IE100.34132.34302-Preus públics servei de lleure	36.210,00
	IE100.34211.34300-Preus públics ús instal.lacions lleure	32.989,04
	IE100.34211.34301-Preus públics utilit.IEM escoles	6.886,93
	IE100.34211.34302-Preus públics servei de lleure	12.731,41
	IE100.34212.34300-Preus públics	25.228,91
	IE100.34212.34301-Preus públics utilit.IEM escoles	477,77
	IE100.34223.34300-Preus públics serveis Piscina	278.283,11
	IE100.34224.34300-Preus públics serveis Piscina	234.392,81
Total 3-Taxes, preus públics i altres ingressos		653.762,52
4-Transferències corrents		
	IE100.34112.47000-Aportacions d'empreses privades	15.000,00
	IE100.34121.46100-Aportació Diputació Barcelona	2.171,00
	IE100.34122.46100-Aportació Diputació de Barcelona	2.433,00
	IE100.34131.46100-Aportació Diputació Barcelona	2.957,00
	IE100.34132.46100-Subvenció Diputació Barcelona - Actes al carrer	9.668,00
	IE100.34132.47000-Aportació empreses privades	18.000,00
	IE100.34135.46100-Aportació Diputació de Barcelona	1.000,00
	IE100.34223.46100-Aportació Diputació Barcelona	6.615,00
	IE100.92211.40000-De l'Ajuntament de Mataró	1.955.618,85
	IE100.92211.40001-De l'Ajuntament de Mataró (Ilei de barris)	5.000,00
Total 4-Transferències corrents		2.018.462,85
5-Ingressos patrimonials		
	IE100.34011.52000-Interessos de dipòsits	150,00
	IE100.34211.54100-Lloguer pis Palau Josep Mora	953,30
	IE100.34211.55000-Concessió servei bar Poliesportius	22.792,77
	IE100.34222.55000-Concessió servei bar Piscina Municipal	9.011,40
Total 5-Ingressos patrimonials		32.907,47
8-Actius financers		
	IE100.34011.83000-Bestretes al personal	15.025,30
Total 8-Actius financers		15.025,30
Total general		2.720.158,14

Pressupost de despeses

1 dígit	Partida codi i nom	Imp assignat
1-Despeses personal		
	IE100.34011.13000-Personal laboral serveis generals	141.073,37
	IE100.34011.13001-Hores extraordinaries	100,00
	IE100.34011.15000-Complement de productivitat	448,98
	IE100.34011.16000-Seguretat Social	41.392,17
	IE100.34011.16200-Formació personal laboral	1.000,00
	IE100.34011.16204-Fons social	2.705,43
	IE100.34110.13000-Personal laboral servei d'activitats esportives	64.882,72
	IE100.34110.13001-Hores extraordinaries	400,00
	IE100.34110.15000-Complement de productivitat	299,32
	IE100.34110.16000-Seguretat Social servei d'activitats esportives	20.719,15
	IE100.34120.13000-Personal laboral servei d'esport i escola	66.364,90
	IE100.34120.13001-Hores extraordinaries	1.350,00
	IE100.34120.15000-Complement de productivitat	299,32
	IE100.34120.16000-Seguretat Social personal servei d'esport i escola	21.055,73
	IE100.34130.13000-Personal laboral servei de lleure	33.202,68
	IE100.34130.13001-Hores extraordinaries	100,00
	IE100.34130.15000-Complement de productivitat	149,66
	IE100.34130.16000-Seguretat Social servei de lleure	10.859,75
	IE100.34210.13000-Personal laboral servei d'instal.lacions	461.526,56
	IE100.34210.13001-Hores extraordinaries	9.165,00
	IE100.34210.13002-Altres remuneracions	13.142,88
	IE100.34210.14300-Suplències personal servei d'instal.lacions	3.371,36
	IE100.34210.15000-Complement de productivitat	2.993,20
	IE100.34210.16000-Seguretat Social servei d'instal.lacions	163.648,79
	IE100.34221.13000-Personal laboral Piscina	84.795,64
	IE100.34221.13001-Hores extraordinaries	150,00
	IE100.34221.13002-Altres remuneracions	2.297,89
	IE100.34221.15000-Complement de productivitat	423,18
	IE100.34221.16000-Seguretat Social Piscina	28.236,75
	IE100.34221.16200-Formació personal Piscina	1.000,00
	IE100.34222.13000-Personal laboral instal.lació Piscina	67.428,17
	IE100.34222.13001-Hores extraordinaries	1.750,00
	IE100.34222.13002-Altres remuneracions	275,00
	IE100.34222.15000-Complment de productivitat	448,98
	IE100.34222.16000-Seguretat Social Piscina	24.212,05
	IE100.34223.13000-Personal laboral Piscina	195.470,63
	IE100.34223.13001-Hores extraordinaries	1.150,00
	IE100.34223.13002-Altres remuneracions	1.926,31
	IE100.34223.14300-Suplències personal laboral Piscina	7.578,36
	IE100.34223.15000-Complement de productivitat	1.346,94
	IE100.34223.16000-Seguretat Social Piscina	66.034,07
	IE100.34224.13000-Personal laboral Piscina	22.714,44
	IE100.34224.15000-Complement de productivitat	149,66
	IE100.34224.16000-Seguretat Social Piscina	7.576,21
Total 1-Despeses personal		1.575.215,25
2-Despeses en béns corrents i serveis		
	IE100.34011.20300-Lloguer maquinària, instal.lacions i utillatge.	175,00
	IE100.34011.21300-Manteniment maquinaria	1.179,51
	IE100.34011.21500-Manteniment mobiliari serveis generals	200,00
	IE100.34011.21501-Manteniment fotocopiadora-fax serveis generals	884,41

1 dígit	Partida codi i nom	Imp assignat
	IE100.34011.21600-Manteniment hardware-software serveis generals	6.658,06
	IE100.34011.22000-Material d'oficina no inventariable	3.500,00
	IE100.34011.22001-Prensa, revistes, llibres i altres publicacions	786,40
	IE100.34011.22100-Consum elèctric instal.lacions	1.700,00
	IE100.34011.22101-Subministre aigua oficines Institut	100,00
	IE100.34011.22105-Subministre productes alimentaris - begudes	256,25
	IE100.34011.22106-Despeses farmàcia IEM	20,20
	IE100.34011.22200-Consum telefon serveis generals - IEM	5.506,25
	IE100.34011.22201-Comunicacions postals	1.250,00
	IE100.34011.22300-Despeses transport	450,00
	IE100.34011.22601-Atencions protocolàries serveis generals	400,00
	IE100.34011.22602-Divulgació i difusió publicitat serveis generals	21.006,28
	IE100.34011.22603-Publicacions en diaris oficials	1.000,00
	IE100.34011.22699-Altres despeses diverses IEM	300,50
	IE100.34011.22707-Serveis realitzats per altres empreses	16.433,44
	IE100.34011.23020-Assistència Tribunals	100,00
	IE100.34011.23120-Quilometratge	150,00
	IE100.34112.20300-Lloguer maquinària, instal.lacions i utilatge	174,63
	IE100.34112.22300-Despeses transport.	4.000,00
	IE100.34112.22601-Atencions protocolàries i representatives.	4.715,76
	IE100.34112.22602-Divulgació i difusió publicitat	3.033,63
	IE100.34112.22609-Actes Esportius	10.974,47
	IE100.34112.22611-Trofeus	2.376,74
	IE100.34112.22707-Serveis realitzats per altres empreses	4.062,38
	IE100.34114.22606-Programes de formació	500,00
	IE100.34121.22000-Material d'oficina	354,96
	IE100.34121.22104-Vestuari personal arbitres JJEE	603,20
	IE100.34121.22606-Programes de formació	1.000,00
	IE100.34121.22611-Trofeus	4.755,09
	IE100.34121.22707-Treballs realitzats per altres empreses	10.725,13
	IE100.34122.22609-Actes Esportius	800,00
	IE100.34131.22300-Despeses transport	1.476,02
	IE100.34131.22601-Atencions protocolàries i representatives.	350,00
	IE100.34131.22707-Serveis realitzats per altres empreses	32.081,56
	IE100.34132.20200-Lloguer Edificis	754,07
	IE100.34132.20300-Lloguer maquinària, instal.lacions i utilatge	8.028,47
	IE100.34132.20400-Lloguer material de transport	780,00
	IE100.34132.22000-Material d'oficina	1.000,00
	IE100.34132.22105-Aliments actes esportius	4.361,94
	IE100.34132.22300-Despeses transport	2.088,96
	IE100.34132.22400-Assegurances	1.640,00
	IE100.34132.22601-Atencions protocolàries i representatives	2.044,24
	IE100.34132.22602-Divulgació i difusió publicitat serveis generals	2.320,44
	IE100.34132.22608-Material esportiu	200,00
	IE100.34132.22609-Actes esportius	23.288,37
	IE100.34132.22611-Trofeus	1.302,86
	IE100.34132.22700-Serveis de neteja edificis IEM	64,50
	IE100.34132.22707-Serveis realitzats per altres empreses	12.994,62
	IE100.34133.22608-Material esportiu	1.323,36
	IE100.34134.22606-Programes de formació	500,00
	IE100.34135.22300-Despeses de transport	775,00
	IE100.34135.22609-Actes esportius	950,00
	IE100.34210.22104-Vestuari personal laboral	4.500,00
	IE100.34210.22106-Despeses farmàcia	100,00
	IE100.34210.23120-Quilometratge personal IEM	500,00

1 dígit	Partida codi i nom	Imp assignat
	IE100.34211.20300-Lloguer maquinària, instal·lacions i utilatge	2.890,77
	IE100.34211.20400-Lloguer material de transport	1.000,00
	IE100.34211.21200-Conservació i manteniment edificis IEM - Serveis	21.750,00
	IE100.34211.21300-Manteniment maquinària	16.454,83
	IE100.34211.21400-Reparació i conservació de vehicles	700,00
	IE100.34211.21600-Manteniment Hardware-software	700,00
	IE100.34211.21900-Manteniment altre immobilitzat material	120,20
	IE100.34211.22100-Consum elèctric instal·lacions gestió directa	117.486,03
	IE100.34211.22101-Consum d'aigua instal·lacions de gestió directa	14.500,00
	IE100.34211.22102-Consum gas instal·lacions gestió directa	14.263,06
	IE100.34211.22103-Combustible	2.818,75
	IE100.34211.22107-Consum calor-tub verd instal·lacions gestió direct	19.482,23
	IE100.34211.22110-Material de neteja IEM	2.500,00
	IE100.34211.22199-Productes químics IEM	200,00
	IE100.34211.22203-Comunicacions informàtiques	500,00
	IE100.34211.22400-Assegurances	1.204,30
	IE100.34211.22608-Material Esportiu IEM	5.800,00
	IE100.34211.22700-Serveis de neteja edificis IEM	3.500,00
	IE100.34212.20300-Lloguer maquinària, instal·lacions i utilatge	2.426,50
	IE100.34212.20400-lloguer material de transport	100,00
	IE100.34212.21200-Conservació edificis instal·lacions esportives	14.500,00
	IE100.34212.21300-Manteniment maquinaria	7.843,50
	IE100.34212.22100-Consum elèctric instal·lacions gestió indirecta	72.099,08
	IE100.34212.22101-Consum d'aigua instal·lacions gestió indirecta	23.800,00
	IE100.34212.22102-Consum gas instal·lacions gestió indirecta	16.120,20
	IE100.34212.22107-Consum de calor-tub verd	4.813,26
	IE100.34221.21500-Manteniment i conservació mobiliari Piscina	650,00
	IE100.34221.21501-Manteniment fotocopiadora-fax Piscina	630,06
	IE100.34221.21600-Manteniment hardware i software	810,41
	IE100.34221.22000-Material d'oficina no inventariable Piscina	750,00
	IE100.34221.22200-Consum telèfon Piscina	700,00
	IE100.34221.22203-Consum comunicacions informàtiques.	3.900,00
	IE100.34221.22602-Divulgació i difusió publicitat Piscina	600,00
	IE100.34221.22609-Actes esportius Piscina	500,00
	IE100.34221.22707-Serveis realitzats altres empreses	5.000,00
	IE100.34221.23120-Quilometratge - personal servei adm-piscina	150,00
	IE100.34222.20300-Lloguer maquinària, instal·lacions i utilatge.	350,00
	IE100.34222.21200-Conservació i manteniment edifici Piscina	6.925,00
	IE100.34222.21300-Manteniment maquinària i instal·lacions Piscina	3.339,44
	IE100.34222.21500-Manteniment i conservació mobiliari Piscina	450,00
	IE100.34222.21900-Manteniment altre immobilitzat material Piscina	120,20
	IE100.34222.22100-Consum elèctric Piscina	49.315,71
	IE100.34222.22101-Consum d'aigua Piscina	23.300,00
	IE100.34222.22102-Consum gas Piscina	8.000,00
	IE100.34222.22104-Vestuari personal laboral Piscina	700,00
	IE100.34222.22105-Subministraments productes alimentaris	256,25
	IE100.34222.22106-Despeses farmàcia Piscina	120,20
	IE100.34222.22107-Consum calor-tub verd Piscina M.	31.797,15
	IE100.34222.22110-Material neteja Piscina	1.102,20
	IE100.34222.22199-Productes químics Piscina	7.000,00
	IE100.34222.22608-Material Esportiu IEM	1.700,00
	IE100.34222.22699-Altres despeses piscina	170,00
	IE100.34222.22707-Serveis realitzats per altres empreses	48.768,22
	IE100.34222.23120-Quilometratge personal instal·lacio	60,00
	IE100.34223.22104-Vestuari personal laboral Piscina	1.100,00

1 dígit	Partida codi i nom	Imp assignat
	IE100.34223.22608-Material esportiu	400,00
	IE100.34223.22707-Serveis realitzats per altres empreses	16.311,34
	IE100.34223.23120-Quilometratge personal cursets	60,00
Total 2-Despeses en béns corrents i serveis		796.165,59
3-Despeses financeres		
	IE100.34011.35900-Altres despeses financeres	385,12
	IE100.34221.35900-Altres despeses financeres	2.500,00
Total 3-Despeses financeres		2.885,12
4-Transferències corrents		
	IE100.34111.48901-Pla de Millora Esportiva	135.235,00
	IE100.34112.48900-Subvencions actes esportius extraordinaris	10.100,00
	IE100.34113.48900-Subvencions actes esportius extraordinaris	3.885,00
	IE100.34115.48902-Pla d'Imatge Esportiva	101.762,00
	IE100.34121.48100-Beques arbitratges jocs escolars	14.000,00
	IE100.34123.48903-Subvencions Millora Esport Extraescolar	16.000,00
	IE100.34132.48100-Premis guanyadors Mitja Marató	4.104,88
	IE100.34135.48901-Pla de Millora Esport Adaptat	4.180,00
	IE100.34212.48905-Subvencions Promoció Esportiva	41.600,00
Total 4-Transferències corrents		330.866,88
8-Actius financers		
	IE100.34011.83000-Bestretes al personal	15.025,30
Total 8-Actius financers		15.025,30
Total general		2.720.158,14

3.- Pressupost de l'Institut Municipal d'Educació

Pressupost d'ingressos

1 dígit	Partida codi i nom	Imp assignat
3-Taxes, preus públics i altres ingressos		
	02110.32110.34204-Preus públics quotes escoles bressol	1.245.650,00
	02110.32110.39210-Recàrrec cobrament en període executiu	5.000,00
	02110.32111.34202-Preus públics permanències escoles bressol	22.413,90
	02110.32111.34203-Preus públics menjadors escoles bressol	360.000,00
	02110.32111.34204-Preus públics servei de Nadal	2.210,50
	02110.32111.34205-Preus públics servei de Setmana Santa	1.500,00
	02110.32111.34206-Preus públics servei d'estiu	88.967,10
	02110.32117.34207-Preus públics servei espai infants i família	3.500,00
	02250.32210.34205-Preus públics quotes alumnes IES Miquel Biada	155.612,00
	02250.32210.34906-Preu públic utilitza. Sala Actes IES Miquel Biada	2.785,00
	02300.32410.34202-Preus públics escola adults	21.726,00
	02300.32413.34202-Preus públics CFP Tres Roques	50.432,00
	02300.32413.34906-Preu públic utilització sales CFP Tres Roques	1.732,50
	02300.32414.34202-Preus públics monogràfics	5.200,00
	02400.32412.34202-Preus públics quotes escola música	218.900,00
	02400.32412.39210-Recàrrec cobrament en període executiu	600,00
Total 3-Taxes, preus públics i altres ingressos		2.186.229,00
4-Transferències corrents		
	01000.92211.40000-De l'Ajuntament de Mataró	4.499.303,39
	02000.32001.46100-De la Diputació de Barcelona (XBMQ-Educació)	80.438,75
	02000.32120.46100-De la Diputació de Barcelona (Parcs)	2.008,07
	02000.32311.46500-Del Consell Comarcal del Maresme(menjador escolar)	360.000,00
	02000.92211.40000-Transferència Ajuntament (Llei de Barris)	21.000,00
	02000.92211.40001-Transferència Ajuntament (OME)	32.135,00
	02000.92211.40003-Tranf. Ajuntament (Plans Entorn)	84.933,00
	02110.92211.40002-De l'adm. gen. ent. local (finalista esc. bressol)	1.679.400,00
	02110.92211.40003-Transferència Ajuntament (beques escoles bressol)	108.000,00
	02250.32311.46500-Del Consell Comarcal del Maresme (menjador Biada)	14.000,00
	02250.92211.40001-De l'adm. gen. ent. local (finalista IES M. Biada)	5.718.242,53
	02300.32211.45050-Subvenció Generalitat SOC (PQPI)	122.666,50
	02400.92211.40001-Transferència Ajuntament (General.-escola música)	330.000,00
Total 4-Transferències corrents		13.052.127,24
5-Ingressos patrimonials		
	01000.I0051.52000-Interessos bancaris	3.000,00
	02250.32210.55000-Concessions administratives de l'IES Miquel Biada	2.500,00
Total 5-Ingressos patrimonials		5.500,00
8-Actius financers		
	01000.32000.83000-Bestretes al personal	6.000,00
	02000.32120.83000-Bestretes al personal	6.000,00
	02000.32310.83000-Bestretes al personal	3.000,00
	02110.32110.83000-Bestretes al personal laboral escoles bressol	6.000,00
	02250.32210.83000-Bestretes de personal	10.300,00
	02300.32211.83000-Bestretes al personal PQPI	3.000,00
	02300.32410.83000-Bestretes de personal	3.000,00
	02300.32413.83000-Bestretes al personal Tres Roques	3.000,00
	02400.32412.83000-Bestretes al personal escola música	3.000,00
Total 8-Actius financers		43.300,00
Total general		15.287.156,24

Pressupost de despeses

1 dígit	Partida codi i nom	Imp assignat
1-Despeses personal		
01000.32000.11010	-Retrib. bàsiques personal eventual adm. gral.	52.901,80
01000.32000.12010	-Retribucions bàsiques funcionaris	41.262,87
01000.32000.12110	-Retribucions complementàries funcionaris	62.146,98
01000.32000.13000	-Retrib. bàsiques pers. laboral adm. gral.	514.002,16
01000.32000.13001	-Hores extraordinàries personal laboral adm. gral.	1.500,00
01000.32000.13100	-Retribucions suplències pers. lab. adm. gral.	5.000,00
01000.32000.15000	-Complement de productivitat	4.000,00
01000.32000.15100	-Gratificacions pers. lab. adm. general IME	1.500,00
01000.32000.16000	-Quotes seguretat social administració general	186.382,80
01000.32000.16200	-Formació i perfec. pers. lab. administració	2.500,00
01000.32000.16204	-Fons social del personal laboral adm. gral.	1.419,88
02000.32000.13102	-Retrib. bàsiq. pers. lab. Pla extraor. ocup. local	-
02000.32000.16001	-Quotes seg. soc. pers. lab. Pla extra. ocup. local	-
02000.32001.13000	-Retribucions bàsiques personal laboral OME	53.880,76
02000.32001.15000	-Complement productivitat personal OME	350,00
02000.32001.16000	-Quotes seguretat social personal OME	16.853,46
02000.32001.16204	-Fons social del personal laboral OME	135,23
02000.32120.13000	-Retrib. bàsiques personal laboral conserges CEIP	448.440,72
02000.32120.13001	-Hores extraordinàries conserges CEIP	14.000,00
02000.32120.13100	-Retrib. bàs. suplències pers. lab. conserges CEIP	36.000,00
02000.32120.13103	-Retribucions pers. laboral temporal conserges CEIP	10.175,66
02000.32120.15000	-Complem. productiv. pers. lab. conserges CEIP	14.000,00
02000.32120.15100	-Gratificacions pers. lab. conserges CEIP	500,00
02000.32120.16000	-Quotes seguretat social conserges CEIP	162.711,03
02000.32120.16201	-Despeses de menjadors del personal CEIP	3.200,00
02000.32120.16204	-Fons social personal laboral conserges CEIP	1.757,94
02000.32310.13001	-Hores extraordinàries personal laboral	2.000,00
02000.32310.13100	-Retribucions bàsiques suplències personal laboral	5.000,00
02000.32310.13103	-Retribucions pers. lab. temporal programes educat.	68.041,56
02000.32310.16000	-Quotes seguretat social personal laboral	23.388,64
02000.32310.16200	-Formació i perfeccionament personal laboral	200,00
02000.32310.16204	-Fons social personal laboral	405,68
02110.32110.13000	-Retrib. bàsiques personal laboral escoles bressol	2.507.782,27
02110.32110.13002	-Altres retribucions pers. escoles bressol	167,75
02110.32110.13100	-Retribucions suplències pers. lab. escoles bressol	150.000,00
02110.32110.15000	-Complement productivitat conserge mantenidor EB	200,00
02110.32110.15100	-Gratificacions pers. lab. escoles bressol	2.000,00
02110.32110.16000	-Quotes seguretat social personal escoles bressol	827.392,27
02110.32110.16200	-Form. i perfec. pers. lab. escoles bressol	4.500,00
02110.32110.16204	-Fons social personal laboral escoles bressol	8.857,34
02110.32117.13103	-Retribucions personal laboral temporal esc. bress.	12.069,54
02110.32117.16000	-Quotes seguretat social pers. lab. escoles bressol	3.741,56
02250.32210.13000	-Retrib. bàsiques pers. laboral IES Miquel Biada	4.151.214,34
02250.32210.13001	-Hores extraordinàries personal lab. Biada	8.000,00
02250.32210.13002	-Altres retribucions pers. laboral IES Miquel Biada	45.303,36
02250.32210.13100	-Retrib. suplències pers. lab. IES Miquel Biada	80.000,00
02250.32210.13103	-Retribucions pers. lab. temporal IES Miquel Biada	102.338,23
02250.32210.15000	-Compl. productiv. pers. lab. conserges Biada	2.500,00
02250.32210.15100	-Gratificacions pers. laboral IES Miquel Biada	2.000,00
02250.32210.16000	-Quotes seguretat social IES Miquel Biada	1.275.913,00
02250.32210.16200	-Formació i perfecc. pers. lab. IES Miquel Biada	2.500,00
02250.32210.16204	-Fons social personal laboral Biada	8.722,11
02300.32211.13000	-Retribucions bàsiques personal laboral PQPI	231.353,02
02300.32211.13100	-Retribucions bàsiques suplències PQPI	5.000,00
02300.32211.13103	-Retribucions personal laboral temporal PQPI	25.714,76
02300.32211.15100	-Gratificacions personal laboral PQPI	300,00
02300.32211.16000	-Quotes seguretat social PQPI	81.543,61
02300.32211.16204	-Fons social personal laboral PQPI	676,13
02300.32410.13000	-Retrib. bàs. pers. laboral CFA Can Noe	520.779,73
02300.32410.13001	-Hores extraordinàries pers. lab. CFA Can Noe	4.000,00
02300.32410.13100	-Retrib. bàs. suplències pers. lab. CFA Can Noe	40.000,00

1 dígit	Partida codi i nom	Imp assignat
	02300.32410.15000-Complem. productiv. pers. laboral CFA Can Noe	1.300,00
	02300.32410.15100-Gratif. personal lab. CFA Can Noe	1.000,00
	02300.32410.16000-Quotes segur. social pers. lab. CFA Can Noe	175.420,76
	02300.32410.16200-Form. i perf. pers. lab. docent CFA Can Noe	800,00
	02300.32410.16204-Fons social personal laboral CFA Can Noe	1.487,49
	02300.32411.13000-Retribucions bàsiques pers. lab. CFA Generalitat	41.454,44
	02300.32411.13103-Retribucions personal laboral temporal CFA GENE	21.354,40
	02300.32411.15000-Complement de product. pers. lab. conserges Gtat.	-
	02300.32411.16000-Quotes seguretat social pers. lab. CFA Generalitat	19.554,58
	02300.32411.16204-Fons social del personal laboral CFA Generalitat	270,45
	02300.32413.13001-Hores extraordinàries pers. lab. Tres Roques	2.000,00
	02300.32413.13100-Retribucions suplències pers. lab. Tres Roques	3.000,00
	02300.32413.13103-Retribucions personal laboral temporal Tres Roques	51.583,14
	02300.32413.15000-Complement de productivitat Tres Roques	-
	02300.32413.16000-Quotes seguretat social pers. lab. Tres Roques	17.603,65
	02300.32413.16204-Fons social personal laboral Tres Roques	202,84
	02400.32412.13000-Retribucions bàsiques personal EMMM	-
	02400.32412.13001-Hores extraordinàries pers. lab. escola música	2.000,00
	02400.32412.13100-Retribucions suplències pers. lab. escola música	3.000,00
	02400.32412.13103-Retribucions pers. lab. temporal escola música	157.850,92
	02400.32412.16000-Quotes seguretat social escola música	49.776,38
	02400.32412.16200-Formació i perfeccion. pers. lab. escola música	500,00
	02400.32412.16204-Fons social pers. lab. escola música	608,52
Total 1-Despeses personal		12.388.993,76
2-Despeses en béns corrents i serveis		
	01000.32000.20200-Lloguer edifici	1.300,00
	01000.32000.20300-Lloguer maquinària	800,00
	01000.32000.21200-Reparació d'edificis i constr. adm. gral. IME	600,00
	01000.32000.21300-Repar. maquinària instal. i utilitatges	900,00
	01000.32000.21500-Reparació mobiliari adm. gral. IME	4.000,00
	01000.32000.21600-Repar. equips proc. d'infor. adm. gral. IME	6.500,00
	01000.32000.22000-Material d'ofic.ordinari admin. gen. IME	5.800,00
	01000.32000.22001-Prensa, revistes i llibres admin. gen. IME	150,00
	01000.32000.22002-Material inform. no invent. admin. gen IME	6.500,00
	01000.32000.22106-Subministrament productes farmaceutics adm. gral.	50,00
	01000.32000.22110-Subministrament productes neteja adm. gral. IME	400,00
	01000.32000.22199-Subministrament material UAC	-
	01000.32000.22200-Telèfon administració general IME	3.100,00
	01000.32000.22201-Despeses postals administració general IME	2.000,00
	01000.32000.22300-Transport administració general IME	300,00
	01000.32000.22601-Atencions protocolàries i representació	300,00
	01000.32000.22602-Publicació i difusió administració general	100,00
	01000.32000.22603-Anuncis oficials	2.650,00
	01000.32000.22604-Despeses jurídiques i gestoria	1.993,00
	01000.32000.22699-Altres despeses diverses IME	300,00
	01000.32000.22700-Manteniment neteja IME	200,00
	01000.32000.22706-Treballs realitzats per altres empreses	1.200,00
	01000.32000.23000-Dietes administració general IME	1.000,00
	01000.32000.23120-Despeses locomoció administració general IME	900,00
	02000.32000.21300-Repar. maquinària instal. i utilitatges	-
	02000.32000.22300-Transport	-
	02000.32000.22602-Publicació i difusió activitats educatives	500,00
	02000.32000.22706-Treballs realitzats per altres empreses	12.000,00
	02000.32001.22000-Material d'oficina	300,00
	02000.32001.22001-Prensa, revistes i llibres	300,00
	02000.32001.22199-Subministrament material OME	200,00
	02000.32001.22201-Despeses postals	4.000,00
	02000.32001.22601-Atencions protocolàries i representació	200,00
	02000.32001.22602-Publicació i difusió OME	5.500,00
	02000.32001.22604-Despeses jurídiques i gestoria	190,00
	02000.32001.22699-Altres despeses diverses	300,00
	02000.32001.22706-Treballs realitzats per altres empreses	2.200,00

1 dígit	Partida codi i nom	Imp assignat
	02000.32001.23120-Despeses locomoció personal OME	-
	02000.32120.21200-Repar. d'edificis i construc. CEIPS	3.000,00
	02000.32120.21300-Repar. maquinària instal. i utilitatges CEIP	2.800,00
	02000.32120.21500-Reparació mobiliari CEIP	1.200,00
	02000.32120.22000-Material d'oficina ordinari CEIP	500,00
	02000.32120.22001-Prensa, revistes i llibres	500,00
	02000.32120.22104-Subministrament vestuari conserges CEIP	6.000,00
	02000.32120.22110-Subministram. prod. neteja ed. infantil i primària	300,00
	02000.32120.22199-Subministrament material a centres docents	4.000,00
	02000.32120.22201-Despeses postals CEIP	200,00
	02000.32120.22300-Transport alumnes CEIP	4.000,00
	02000.32120.22601-Atencions protocolàries i representatives CEIP	150,00
	02000.32120.22602-Publicacions i difusió activitats educatives CEIP	400,00
	02000.32120.22603-Anuncis oficials CEIP	200,00
	02000.32120.22604-Despeses jurídiques i gestoria conserges CEIP	2.372,00
	02000.32120.22699-Altres despeses diverses primària	1.000,00
	02000.32120.22706-Treballs realitzats per altres empreses	800,00
	02000.32120.23020-Dietes personal laboral conserges escoles	200,00
	02000.32120.23120-Despeses locomoció personal lab. conserges CEIP	50,00
	02000.32212.22201-Despeses postals	250,00
	02000.32212.22601-Atencions protocolàries i representatives	650,00
	02000.32212.22602-Publicació i difusió activitats educatives	1.000,00
	02000.32212.22706-Treballs realitzats per altres empreses	10.100,00
	02000.32310.20500-Lloguer mobiliari	150,00
	02000.32310.22000-Material d'oficina suport educatiu	50,00
	02000.32310.22002-Material informàtic no invent.	-
	02000.32310.22199-Subministrament material	2.360,00
	02000.32310.22201-Despeses postals	580,00
	02000.32310.22300-Transports	8.825,00
	02000.32310.22601-Atencions protocolàries i representació	1.060,00
	02000.32310.22602-Publicacions i difusió activitats educatives	2.980,00
	02000.32310.22603-Anuncis oficials	500,00
	02000.32310.22604-Despeses jurídiques i gestoria	570,00
	02000.32310.22706-Treballs realitzats per altres empreses	37.610,00
	02000.32310.22707-Suport activitats educatives	176.485,12
	02000.32310.23120-Despeses locomoció personal laboral	100,00
	02110.32110.22000-Material d'oficina per escoles bressol	6.600,00
	02110.32110.22001-Prensa, revistes i llibres escoles bressol	2.500,00
	02110.32110.22002-Material informàtic no invent. escoles bressol	3.000,00
	02110.32110.22104-Subministrament vestuari escoles bressol	8.500,00
	02110.32110.22106-Subministram. prod. farmacèutics escoles bressol	700,00
	02110.32110.22199-Subministrament material a escoles bressol	15.000,00
	02110.32110.22201-Despeses postals escoles bressol	4.200,00
	02110.32110.22601-Atencions protoc. i representat. escoles bressol	1.000,00
	02110.32110.22602-Public. i difusió act. educ. EB	2.400,00
	02110.32110.22603-Anuncis oficials escoles bressol	2.000,00
	02110.32110.22604-Desp. jurídiques i gestoria escoles bressol	12.151,00
	02110.32110.22706-Treballs altres empreses a les escoles bressol	63.500,00
	02110.32110.22707-Suport activitats educatives escoles bressol	9.900,00
	02110.32110.23020-Dietes personal laboral docent escoles bressol	300,00
	02110.32110.23120-Desp. locom. pers. lab. docent i aux. E. bressol	200,00
	02110.32111.22105-Subministrament productes alimentaris esc. bressol	260,00
	02110.32111.22706-Treballs altres empreses a les escoles bressol	573.188,72
	02110.32116.21200-Repar. d'edificis i construc. escoles bressol	15.000,00
	02110.32116.21300-Repar. maq., instal. i utilitatges esc. bressol	28.000,00
	02110.32116.21400-Reparacions i manteniment vehicles	1.000,00
	02110.32116.21500-Reparació mobiliari escoles bressol	3.000,00
	02110.32116.21600-Repar. equips proc. d'infor. escoles bressol	2.000,00
	02110.32116.22100-Subministram. energia elèctrica escoles bressol	40.000,00
	02110.32116.22101-Subministrament aigua escoles bressol	4.000,00
	02110.32116.22102-Subministrament gas escoles bressol	28.000,00
	02110.32116.22103-Submin. combust. i carburants escoles bressol	500,00
	02110.32116.22110-Subministrament prod. de neteja escoles bressol	4.000,00

1 dígit	Partida codi i nom	Imp assignat
	02110.32116.22200-Telèfon escoles bressol	7.500,00
	02110.32116.22400-Primes i assegurances escolars bressol	420,00
	02110.32116.22502-Tributs escoles bressol	240,00
	02110.32116.22699-Altres despeses diverses escoles bressol	1.000,00
	02110.32116.22700-Manteniment de neteja escoles bressol	1.000,00
	02110.32116.22702-Valoracions i peritatge escoles bressol	200,00
	02110.32117.22001-Prensa, revistes i llibres escoles bressol	50,00
	02110.32117.22105-Subministrament productes alimentaris esc. bressol	80,00
	02110.32117.22199-Subministrament material a escoles bressol	150,00
	02110.32117.22201-Despeses postals escoles bressol	280,00
	02110.32117.22602-Publicació i difusió act. educ. escoles bressol	600,00
	02110.32117.22604-Despeses jurídiques i gestoria (infants i família)	190,00
	02110.32310.22706-Treballs realitzats per altres empreses	100,00
	02110.32310.22707-Suport activitats educatives	24.000,00
	02250.32210.20300-Lloguer maquinària IES Miquel Biada	4.550,00
	02250.32210.21200-Reparacions edifici i construccions Biada	38.000,00
	02250.32210.21300-Reparacions maquinària, instal. i utilitatg. Biada	24.000,00
	02250.32210.21500-Reparació mobiliari IES Miquel Biada	12.000,00
	02250.32210.21600-Reparació equip. processos informació Biada	76.000,00
	02250.32210.22000-Material d'oficina ordinari Biada	14.200,00
	02250.32210.22001-Prensa, revistes i llibres IES Miquel Biada	10.000,00
	02250.32210.22002-Material informàtic no inventariable Biada	16.000,00
	02250.32210.22100-Subministrament energia elèctrica Biada	45.512,64
	02250.32210.22101-Subministrament aigua IES Miquel Biada	6.500,00
	02250.32210.22102-Subministrament gas IES Miquel Biada	2.100,00
	02250.32210.22103-Subministrament combustible i carburants Biada	15.000,00
	02250.32210.22104-Subministrament vestuari IES Miquel Biada	2.200,00
	02250.32210.22106-Subministrament productes farmaceutics Biada	300,00
	02250.32210.22110-Subministrament productes neteja Biada	1.200,00
	02250.32210.22199-Subministrament materials pràctiq. escolars Biada	65.000,00
	02250.32210.22200-Telèfon IES Miquel Biada	13.000,00
	02250.32210.22201-Despeses postals IES Miquel Biada	2.000,00
	02250.32210.22300-Transports IES Miquel Biada	26.000,00
	02250.32210.22400-Primes i assegurances escolars Biada	1.000,00
	02250.32210.22601-Atencions protocolàries i representatives Biada	2.000,00
	02250.32210.22602-Publicacions i difusió activitats educatives Biada	4.000,00
	02250.32210.22603-Anuncis oficials IES Miquel Biada	3.400,00
	02250.32210.22604-Despeses jurídiques i gestoria Biada	12.144,00
	02250.32210.22698-Despeses intercanvis i projectes europeus Biada	5.000,00
	02250.32210.22699-Altres despeses diverses IES Miquel Biada	31.000,00
	02250.32210.22700-Manteniment de neteja IES Miquel Biada	1.350,00
	02250.32210.22706-Treballs realitzats per altres empreses	23.500,00
	02250.32210.23020-Dietes IES Miquel Biada	5.000,00
	02250.32210.23120-Despeses locomoció IES Miquel Biada	2.500,00
	02300.32211.21200-Reparació d'edificis i construccions PQPI	1.000,00
	02300.32211.21300-Reparacions maquinària, instal. i utilitatges PQPI	300,00
	02300.32211.21500-Reparació mobiliari PQPI	500,00
	02300.32211.21600-Reparacions equips proces. informació PQPI	500,00
	02300.32211.22000-Material oficina ordinari PQPI	800,00
	02300.32211.22001-Prensa, revistes i llibres PQPI	700,00
	02300.32211.22002-Material informàtic no inventariable PQPI	800,00
	02300.32211.22110-Subministrament productes neteja PQPI	50,00
	02300.32211.22199-Subministrament material per PQPI	1.400,00
	02300.32211.22200-Telèfon PQPI	2.000,00
	02300.32211.22300-Transports PQPI	300,00
	02300.32211.22400-Primes i assegurances PQPI	750,00
	02300.32211.22602-Publicació i difusió activitats educatives PQPI	100,00
	02300.32211.22603-Anuncis oficials PQPI	50,00
	02300.32211.22604-Despeses jurídiques i gestoria PQPI	949,00
	02300.32211.22706-Treballs realitzats per altres empreses	18.700,00
	02300.32211.23020-Dietes personal laboral PQPI	10,00
	02300.32211.23120-Despeses locomoció personal laboral PQPI	100,00
	02300.32212.22602-Publicació i difusió activitats educatives	300,00

1 dígit	Partida codi i nom	Imp assignat
	02300.32410.20200-Lloguer edificis	12.990,00
	02300.32410.20300-Lloguer maquinària	300,00
	02300.32410.21200-Reparació d'edificis i construccions CFA Can Noe	1.800,00
	02300.32410.21300-Reparacions maquinària, inst. i util. CFA Can Noe	1.500,00
	02300.32410.21500-Reparació mobiliari CFA Can Noe	6.500,00
	02300.32410.21600-Reparació equips proc. inform. CFA Can Noe	500,00
	02300.32410.22000-Material d'oficina per CFA Can Noe	3.000,00
	02300.32410.22001-Prensa, revistes i llibres CFA Can Noe	600,00
	02300.32410.22002-Material informàtic no inventariable CFA Can Noe	2.300,00
	02300.32410.22100-Subministrament energia elèctrica	2.500,00
	02300.32410.22101-Subministrament aigua	100,00
	02300.32410.22104-Subministrament vestuari CFA Can Noe	800,00
	02300.32410.22110-Subministrament productes neteja CFA Can Noe	100,00
	02300.32410.22199-Subministrament material per CFA Can Noe	100,00
	02300.32410.22200-Telèfon CFA Can Noe	1.800,00
	02300.32410.22601-Atencions protocolàries i represent. CFA Can Noe	100,00
	02300.32410.22602-Publicacions i difusió CFA Can Noe	500,00
	02300.32410.22603-Anuncis oficials CFA Can Noe	300,00
	02300.32410.22604-Desp. jurídiques i gestoria CFA Can Noe	2.088,00
	02300.32410.22699-Altres despeses diverses CFA Can Noe	300,00
	02300.32410.22700-Manteniment de neteja CFA Can Noe	550,00
	02300.32410.22706-Treballs realitzats per altres empreses	800,00
	02300.32410.23020-Dietes pers. laboral CFA Can Noe	300,00
	02300.32410.23120-Desp. locom. pers. laboral CFA Can Noe	75,00
	02300.32411.22604-Despeses jurídiques i gestoria CFA Generalitat	380,00
	02300.32411.22699-Altres despeses diverses CFA Generalitat	500,00
	02300.32413.21200-Reparació d'edificis i construccions Tres Roques	2.000,00
	02300.32413.21300-Reparacions maquinària, inst. i util. Tres Roques	3.000,00
	02300.32413.21500-Reparacions mobiliari Tres Roques	1.000,00
	02300.32413.21600-Reparació equips proc. inform. Tres Roques	600,00
	02300.32413.22000-Material d'oficina per Tres Roques	1.200,00
	02300.32413.22002-Material informàtic no inventariable	1.300,00
	02300.32413.22100-Subministrament energia elèctrica Tres Roques	3.000,00
	02300.32413.22101-Subministrament aigua Tres Roques	900,00
	02300.32413.22102-Subministrament gas Tres Roques	2.000,00
	02300.32413.22110-Subministrament productes neteja Tres Roques	300,00
	02300.32413.22199-Subministrament material Tres Roques	6.000,00
	02300.32413.22200-Telèfon Tres Roques	1.200,00
	02300.32413.22201-Despeses postals centre Tres Roques	500,00
	02300.32413.22300-Transports Tres Roques	300,00
	02300.32413.22601-Atencions protocolàries i represent. Tres Roques	300,00
	02300.32413.22602-Publicacions i difusió act. educ. Tres Roques	9.000,00
	02300.32413.22603-Anuncis oficials Tres Roques	300,00
	02300.32413.22604-Despeses jurídiques i gestoria Tres Roques	285,00
	02300.32413.22699-Altres despeses diverses Tres Roques	300,00
	02300.32413.22700-Manteniment de neteja Tres Roques	100,00
	02300.32413.22706-Treballs realitzats per altres empreses	88.400,00
	02300.32413.23020-Dietes personal laboral Tres Roques	80,00
	02300.32413.23120-Despeses locomoció pers. lab. Tres Roques	80,00
	02300.32414.22201-Despeses postals monogràfics	450,00
	02300.32414.22602-Publicació i difusió monogràfics	2.000,00
	02300.32414.22706-Treballs realitzats per altres empreses	10.000,00
	02400.32412.21300-Reparació maqu., inst. i util. Escola de Música	-
	02400.32412.21500-Reparació mobiliari Escola de Música	300,00
	02400.32412.22000-Material d'oficina escola música	1.500,00
	02400.32412.22001-Prensa, revistes i llibres escola música	200,00
	02400.32412.22002-Material informàtic no invent. Escola de Música	-
	02400.32412.22199-Subministrament materials escola música	5.000,00
	02400.32412.22201-Despeses postals escola música	500,00
	02400.32412.22601-Atencions protocolàries i represent. escola música	300,00
	02400.32412.22602-Publicació i difusió act. educ. escola música	2.000,00
	02400.32412.22603-Anuncis oficials escola música	300,00
	02400.32412.22604-Despeses jurídiques i gestoria escola música	854,00

1 dígit	Partida codi i nom	Imp assignat
	02400.32412.22699-Altres despeses diverses escola música	100,00
	02400.32412.22706-Treballs realitzats per altres empreses	430.600,00
	02400.32412.22707-Suport activitats educatives escola música	600,00
	02400.32412.23020-Dietes personal laboral escola música	100,00
	02400.32412.23120-Despeses locomoció pers. lab. escola música	100,00
Total 2-Despeses en béns corrents i serveis		2.315.982,48
3-Despeses financeres		
	02110.32110.35900-Despeses tramitació quotes escoles bressol	5.000,00
	02400.32412.35900-Despeses tramitació quotes escola música	600,00
Total 3-Despeses financeres		5.600,00
4-Transferències corrents		
	02000.32311.48000-Ajuts individualitzats menjadors escolars	360.000,00
	02000.32311.48901-Subvencions manteniment menjadors centres escolars	30.000,00
	02000.32311.48903-Subvencions nominatives	16.290,00
	02000.32311.48904-Aportacions a entitats diverses	2.290,00
	02110.32311.48000-Ajuts individualitzats escoles bressol	108.000,00
	02250.32311.48000-Ajuts individualitzats IES Miquel Biada	14.000,00
	02250.32311.48100-Ajuts individualitzats convivències IES M. Biada	-
	02400.32311.48000-Ajuts individualitzats escola de música	2.700,00
Total 4-Transferències corrents		533.280,00
6-Inversions reals		
	01000.32000.63600-Equips informàtics administració general IME	-
	02000.32121.62500-Mobiliari i estris CEIPS	-
	02110.32116.62500-Mobiliari i estris escoles bressol	-
	02250.32210.62330-Maquinària IES Miquel Biada	-
	02300.32410.62500-Mobiliari i estris escola d'adults	-
	02300.32413.62500-Mobiliari i estris Tres Roques	-
	02400.32412.62500-Mobiliari i estris escola de música	-
Total 6-Inversions reals		-
8-Actius financers		
	01000.32000.83000-Bestretes de personal	6.000,00
	02000.32120.83000-Bestretes al personal CEIP	6.000,00
	02000.32310.83000-Bestretes de personal	3.000,00
	02110.32110.83000-Bestretes personal laboral escoles bressol	6.000,00
	02250.32210.83000-Bestretes de personal IES Miquel Biada	10.300,00
	02300.32211.83000-Bestretes de personal PQPI	3.000,00
	02300.32410.83000-Bestretes de personal CFA Can Noe	3.000,00
	02300.32413.83000-Bestretes de personal Tres Roques	3.000,00
	02400.32412.83000-Bestretes de personal escola música	3.000,00
Total 8-Actius financers		43.300,00
Total general		15.287.156,24

4.- Pressupost de l'Institut Municipal de Promoció Econòmica de Mataró

Pressupost d'ingressos

1 dígit	Partida codi i nom	Imp assignat
3-Taxes, preus públics i altres ingressos		
	IMPEM.43212.34905-Preus públics productes artesans	2.000,00
	IMPEM.43222.34905-Preus públics fires	63.500,00
	IMPEM.43223.34905-Preus públics fires	129.300,00
Total 3-Taxes, preus públics i altres ingressos		194.800,00
4-Transferències corrents		
	IMPEM.24111.45050-Subvenció Generalitat cursos F.O.	377.045,55
	IMPEM.24121.45050-Subvenció Generalitat Tallers d'Ocupació	363.957,68
	IMPEM.24123.46100-Subvenció Diputació iniciatives locals d'ocupació	92.818,49
	IMPEM.24131.45050-Subvenció Generalitat punt d'informació laboral	98.291,75
	IMPEM.24132.45050-Subvenció Generalitat orientació professional	124.397,26
	IMPEM.24133.45050-Subvenció Generalitat Infojove	182.470,94
	IMPEM.24134.45050-Subvenció Generalitat formació socio-laboral	68.154,10
	IMPEM.24141.46100-Subvenció Diputació Borsa de Treball	20.997,08
	IMPEM.24142.45050-Subvenció Generalitat Club de Feina	163.026,77
	IMPEM.24142.46100-Subvenció Diputació Club de Feina	21.001,76
	IMPEM.24143.45050-Subvenció Generalitat prospecció d'empreses	18.078,36
	IMPEM.24143.46100-Subvenció Diputació Prospecció d'Empreses	25.457,83
	IMPEM.24144.45050-Subvenció Generalitat Responsabilitat Social	27.045,55
	IMPEM.24151.45050-Subvenció Generalitat Pacte Local	45.819,67
	IMPEM.24151.46100-Subvenció Diputació Pacte Local	21.400,00
	IMPEM.43111.46100-Subvenció Diputació Pl. de Cuba	8.700,00
	IMPEM.43121.45050-Subvenció Generalitat comerç	27.045,55
	IMPEM.43121.46100-Subvenció Diputació comerç	6.000,00
	IMPEM.43122.45050-Subvenció Generalitat comerç	27.045,55
	IMPEM.43122.46100-Subvenció Diputació comerç urbà	6.000,00
	IMPEM.43211.46100-Subvenció Diputació Promoció	4.000,00
	IMPEM.43212.45050-Subvenció Generalitat Promoció de Ciutat	27.045,55
	IMPEM.43214.45050-Subvenció Generalitat Promoció de Ciutat	58.091,10
	IMPEM.43321.45050-Subvenció Generalitat PIMES	9.015,18
	IMPEM.43322.46100-Subvenció Diputació Internacionalització	6.984,35
	IMPEM.43323.45050-Subvenció Generalitat PIMES	9.015,18
	IMPEM.43323.46100-Subvenció Diputació PIMES	27.108,00
	IMPEM.43324.45050-Subvenció Generalitat PIMES	42.075,64
	IMPEM.43324.46100-Subvenció Diputació PIMES	6.984,35
	IMPEM.43325.45050-Subvenció Generalitat PIMES	9.015,18
	IMPEM.43326.46100-Subvenció Diputació PIMES	6.000,00
	IMPEM.43341.45050-Subvenció Generalitat PIMES	21.131,74
	IMPEM.92211.40000-De l'Ajuntament de Mataró	2.067.721,44
Total 4-Transferències corrents		4.018.941,60
5-Ingressos patrimonials		
	IMPEM.I0041.52000-Interessos dipòsits	1.500,00
Total 5-Ingressos patrimonials		1.500,00
8-Actius financers		
	IMPEM.92051.83000-Bestretes al personal	4.000,00
Total 8-Actius financers		4.000,00
Total general		4.219.241,60

Pressupost de despeses

1 dígit	Partida codi i nom	Imp assignat
1-Despeses personal		
	IMPEM.24111.13000-Laboral fix ocupació	85.540,12
	IMPEM.24111.13100-Laboral temporal ocupació	116.505,63
	IMPEM.24111.16002-SS ocupació	64.943,82
	IMPEM.24112.13000-Laboral fix ocupació	21.266,47
	IMPEM.24112.16002-SS ocupació	6.360,22
	IMPEM.24114.13000-Laboral fix ocupació	21.266,46
	IMPEM.24114.16002-SS ocupació	6.360,22
	IMPEM.24121.13000-Laboral fix ocupació	32.636,63
	IMPEM.24121.13100-Laboral temporal ocupació	264.254,93
	IMPEM.24121.16002-SS ocupació	72.917,36
	IMPEM.24122.13000-Laboral fix ocupació	32.636,63
	IMPEM.24122.16002-SS ocupació	9.891,01
	IMPEM.24123.13000-Laboral fix ocupació	32.636,62
	IMPEM.24123.13100-Laboral temporal ocupació	38.462,00
	IMPEM.24123.16002-SS ocupació	22.185,49
	IMPEM.24131.13000-Laboral fix ocupació	66.223,18
	IMPEM.24131.16002-SS ocupació	21.290,36
	IMPEM.24132.13000-Laboral fix ocupació	66.223,18
	IMPEM.24132.13100-Laboral temporal ocupació	32.008,55
	IMPEM.24132.16002-SS ocupació	31.545,27
	IMPEM.24133.13000-Laboral fix ocupació	66.223,18
	IMPEM.24133.13100-Laboral temporal Ocupació	74.686,62
	IMPEM.24133.16002-SS ocupació	45.218,49
	IMPEM.24134.13000-Laboral fix Ocupació	66.223,19
	IMPEM.24134.13100-Laboral temporal Ocupació	45.513,56
	IMPEM.24134.16002-SS Ocupació	32.680,73
	IMPEM.24141.13000-Laboral fix ocupació	58.024,65
	IMPEM.24141.16002-SS ocupació	18.423,80
	IMPEM.24142.13000-Laboral fix ocupació	58.024,65
	IMPEM.24142.13100-Laboral temporal ocupació	105.172,77
	IMPEM.24142.16002-SS ocupació	44.787,55
	IMPEM.24143.13000-Laboral fix ocupació	58.024,65
	IMPEM.24143.16002-SS ocupació	18.423,80
	IMPEM.24144.13000-Laboral fix ocupació	58.024,64
	IMPEM.24144.16002-SS ocupació	18.423,80
	IMPEM.24151.13000-Laboral fix ocupació	40.348,33
	IMPEM.24151.16002-SS ocupació	13.397,41
	IMPEM.43111.13000-Laboral fix mercats	57.514,80
	IMPEM.43111.13100-Laboral temporal mercats	28.075,97
	IMPEM.43111.16004-SS mercats	27.232,08
	IMPEM.43112.13000-Laboral fix mercats	10.165,34
	IMPEM.43112.16004-SS mercats	5.605,11
	IMPEM.43113.13000-Laboral fix mercats	28.464,01
	IMPEM.43113.13100-Laboral temporal mercats	14.777,93
	IMPEM.43113.16004-SS mercats	14.616,19
	IMPEM.43121.13000-Laboral fix promoció	41.174,82
	IMPEM.43121.16005-SS promoció	13.798,90
	IMPEM.43122.13000-Laboral fix promoció	24.176,40
	IMPEM.43122.16005-SS promocio	8.696,61
	IMPEM.43123.13000-Laboral fix promoció	28.026,53
	IMPEM.43123.16005-SS promoció	3.960,44
	IMPEM.43211.13000-Laboral fix promoció	19.768,55
	IMPEM.43211.13100-Laboral temporal promoció	10.380,85

1 dígit	Partida codi i nom	Imp assignat
	IMPEM.43211.16005-SS promoció	9.841,09
	IMPEM.43212.13000-Laboral fix Promoció	18.248,18
	IMPEM.43212.16005-SS Promoció	5.849,21
	IMPEM.43213.13000-Laboral fix Promoció	13.468,54
	IMPEM.43213.16005-SS Promoció	4.260,40
	IMPEM.43214.13000-Laboral fix Promoció	33.899,66
	IMPEM.43214.16005-SS Promoció	10.993,33
	IMPEM.43215.13000-Laboral fix Promoció	30.701,78
	IMPEM.43215.16005-SS Promoció	9.813,53
	IMPEM.43221.13000-Laboral fix Promoció	14.213,82
	IMPEM.43221.16005-SS Promoció	4.167,50
	IMPEM.43222.13000-Laboral fix Promoció	17.346,99
	IMPEM.43222.13100-Laboral temporal promoció	15.905,84
	IMPEM.43222.16005-SS Promoció	10.427,45
	IMPEM.43223.13000-Laboral fix Promoció	14.565,96
	IMPEM.43223.13100-Laboral temporal Promoció	19.477,17
	IMPEM.43223.16005-SS Promoció	10.805,37
	IMPEM.43224.13000-Laboral fix Promoció	5.911,66
	IMPEM.43224.16005-SS Promoció	1.747,86
	IMPEM.43321.13000-Laboral fix empresa	17.451,96
	IMPEM.43321.13100-Laboral temporal empresa	7.621,08
	IMPEM.43321.16006-SS empresa	8.015,37
	IMPEM.43322.13000-Laboral fix empresa	8.732,53
	IMPEM.43322.13100-Laboral temporal Empresa	7.621,08
	IMPEM.43322.16006-S.S. Empresa	5.230,60
	IMPEM.43323.13000-Laboral fix empresa	17.451,96
	IMPEM.43323.13100-Laboral temporal Empresa	7.621,08
	IMPEM.43323.16006-SS Empresa	8.015,37
	IMPEM.43324.13000-Laboral fix Empresa	26.184,49
	IMPEM.43324.13100-Laboral temporal Empresa	7.621,08
	IMPEM.43324.16006-SS empresa	10.804,33
	IMPEM.43325.13000-Laboral fix Empresa	8.732,53
	IMPEM.43325.13100-Laboral temporal Empresa	7.621,08
	IMPEM.43325.16006-SS Empresa	5.230,60
	IMPEM.43326.13000-Laboral fix Empresa	8.732,53
	IMPEM.43326.13100-Laboral temporal Empresa	7.621,08
	IMPEM.43326.16006-SS Empresa	5.230,60
	IMPEM.43331.13000-Laboral fix empresa	34.917,02
	IMPEM.43331.13100-Laboral temporal Empresa	7.621,10
	IMPEM.43331.16006-SS empresa PDES	13.593,25
	IMPEM.43341.13000-Laboral fix empresa	8.719,43
	IMPEM.43341.13100-Laboral temporal Empresa	16.004,28
	IMPEM.43341.16006-SS Empresa	7.912,24
	IMPEM.92051.13000-Laboral fix administració general	294.799,10
	IMPEM.92051.13001-Hores extres	8.374,96
	IMPEM.92051.13100-Personal eventual	95.787,94
	IMPEM.92051.16000-SS administració general	108.847,69
	IMPEM.92051.16200-Formació	6.000,00
	IMPEM.92051.16204-Despeses socials	3.000,00
Total 1-Despeses personal		3.235.972,20
2-Despeses en béns corrents i serveis		
	IMPEM.24111.21200-Manteniment edifici ocupació	12.500,00
	IMPEM.24111.22000-Material oficina	2.052,56
	IMPEM.24111.22001-Prensa i llibres ocupació	600,00

1 dígit	Partida codi i nom	Imp assignat
	IMPEM.24111.22200-Telèfon i serveis generals Ocupació	2.500,00
	IMPEM.24111.22400-Assegurances ocupació	2.800,00
	IMPEM.24111.22601-Despeses protocolaries	1.300,00
	IMPEM.24111.22602-Difusió ocupació	6.000,00
	IMPEM.24111.22611-Material didàctic cursos	64.200,00
	IMPEM.24111.22706-Treballs fets altres empreses ocupació	94.962,72
	IMPEM.24112.22706-Treballs fets altres empreses ocupació	14.191,00
	IMPEM.24121.20300-Lloguer maquinaria instal.lacions tallers	5.500,00
	IMPEM.24121.22000-Material oficina Ocupació	1.250,00
	IMPEM.24121.22300-Transports tallers	600,00
	IMPEM.24121.22602-Difusió ocupació	2.490,00
	IMPEM.24121.22611-Material didàctic cursos	12.250,00
	IMPEM.24121.22706-Treballs altres empreses tallers	29.000,00
	IMPEM.24123.22400-Assegurances Ocupació	1.662,00
	IMPEM.24123.22611-Material didàctic cursos	4.000,00
	IMPEM.24123.22706-Treballs fets altres empreses Ocupació	24.400,00
	IMPEM.24131.22000-Material Oficina Ocupació	555,00
	IMPEM.24131.22400-Assegurances ocupació	3.600,00
	IMPEM.24131.22602-Difusió ocupació	4.000,00
	IMPEM.24131.22706-Treballs fets altres empreses ocupació	8.569,38
	IMPEM.24132.22000-Material oficina Ocupació	202,00
	IMPEM.24132.22602-Difusió ocupació	4.200,00
	IMPEM.24132.22706-Treballs fets altres empreses ocupació	8.540,00
	IMPEM.24133.22000-Material oficina Ocupació	700,00
	IMPEM.24133.22001-Prensa i diaris Infojove	800,00
	IMPEM.24133.22706-Treballs fets altres empreses ocupació	3.131,00
	IMPEM.24134.22000-Material oficina Ocupació	750,00
	IMPEM.24134.22300-Transports Ocupació	250,00
	IMPEM.24134.22611-Material didàctic cursos	800,00
	IMPEM.24134.22706-Treballs fets altres empreses Ocupació	6.574,00
	IMPEM.24142.20600-Lloguer equips informàtics	6.000,00
	IMPEM.24142.21200-Manteniment edifici	800,00
	IMPEM.24142.21600-Manteniment informàtic ocupació	1.500,00
	IMPEM.24142.22000-Material oficina Ocupació	900,00
	IMPEM.24142.22001-Prensa llibres ocupació	1.500,00
	IMPEM.24142.22200-Telefonia	1.988,00
	IMPEM.24142.22706-Treballs fets altres empreses Ocupació	6.892,00
	IMPEM.24144.22706-Treballs altres empreses ocupació	4.000,00
	IMPEM.43111.20300-Lloguer maquinaria	1.500,00
	IMPEM.43111.21200-Manteniment edifici	23.263,05
	IMPEM.43111.21300-Manteniment maquinària mercats	24.617,67
	IMPEM.43111.22104-Vestuari mercats	446,00
	IMPEM.43111.22110-Productes neteja mercats	1.400,00
	IMPEM.43111.22602-Difusió mercats	5.841,17
	IMPEM.43111.22700-Neteja edifici mercat	36.526,00
	IMPEM.43111.22706-Treballs altres empreses mercat Pl. Cuba	22.134,72
	IMPEM.43112.21200-Manteniment edifici Plaça Gran	2.250,00
	IMPEM.43112.21300-Manteniment maquinària mercats	2.109,54
	IMPEM.43112.22104-Vestuari mercats	223,87
	IMPEM.43112.22110-Productes neteja mercats	298,48
	IMPEM.43112.22602-Difusió mercats	2.700,00
	IMPEM.43113.20300-Lloguer tanques mercats	8.000,00
	IMPEM.43113.22602-Difusió i senyalització mercats	2.250,00
	IMPEM.43113.22706-Treballs fets altres empreses	6.000,00
	IMPEM.43121.22706-Treballs fets altres empreses promoció	2.150,00

1 dígit	Partida codi i nom	Imp assignat
	IMPEM.43122.22706-Treballs fets altres empreses promoció	4.500,00
	IMPEM.43123.22706-Treballs fets altres empreses promoció	21.900,00
	IMPEM.43211.20300-Lloguer de maquinària	1.500,00
	IMPEM.43211.21600-Manteniment informàtic	600,00
	IMPEM.43211.22706-Treballs altres empreses Promoció	9.650,00
	IMPEM.43212.22602-Publicitat i propaganda	3.550,00
	IMPEM.43212.22706-Treballs altres empreses	8.450,00
	IMPEM.43213.21500-Manteniment mobiliari	5.000,00
	IMPEM.43214.22201-Comunicacions postals	1.400,00
	IMPEM.43214.22602-Publicitat i propaganda	27.091,60
	IMPEM.43214.22706-Treballs altres empreses	9.927,04
	IMPEM.43215.22706-Treballs altres empreses	210,00
	IMPEM.43221.22101-Aigua Promoció	663,30
	IMPEM.43221.22706-Treballs altres empreses	1.729,18
	IMPEM.43222.20300-Lloguer maquinària	2.543,17
	IMPEM.43222.22300-Transports	240,00
	IMPEM.43222.22602-Difusió	13.565,70
	IMPEM.43222.22700-Neteja	139,00
	IMPEM.43222.22701-Seguretat	16.686,00
	IMPEM.43222.22706-Treballs altres empreses	14.142,63
	IMPEM.43223.20300-Lloguer maquinària	5.222,00
	IMPEM.43223.22101-Aigua	839,00
	IMPEM.43223.22602-Difusió	2.465,10
	IMPEM.43223.22700-Neteja	4.785,00
	IMPEM.43223.22701-Seguretat	5.743,00
	IMPEM.43223.22706-Treballs altres empreses	20.763,00
	IMPEM.43224.22706-Treballs altres empreses	90,00
	IMPEM.43323.22706-Treballs fets altres empreses	8.769,54
	IMPEM.43324.22706-Treballs fets altres empreses	6.160,00
	IMPEM.43325.22706-Treballs fets altres empreses	1.000,00
	IMPEM.43331.22706-Treballs fets altres empreses	13.896,00
	IMPEM.43341.22706-Treballs fets altres empreses	516,35
	IMPEM.92051.21400-Manteniment vehicles	752,00
	IMPEM.92051.21500-Manteniment mobiliari	940,00
	IMPEM.92051.21600-Manteniment informàtic	22.560,00
	IMPEM.92051.22000-Material oficina	8.460,00
	IMPEM.92051.22002-Material informàtic no inventariable	6.580,00
	IMPEM.92051.22104-Vestuari	282,00
	IMPEM.92051.22110-Productes neteja	564,00
	IMPEM.92051.22201-Serveis postals	8.539,71
	IMPEM.92051.22400-Assegurances	1.250,00
	IMPEM.92051.22601-Despeses protocolàries	592,20
	IMPEM.92051.22603-Publicació anuncis	470,00
	IMPEM.92051.22706-Treballs altres empreses administració general	7.520,00
	IMPEM.92051.23000-Dietes electes	188,00
	IMPEM.92051.23020-Dietes personal	564,00
	IMPEM.92051.23100-Locomoció electes	658,00
	IMPEM.92051.23120-Locomoció personal	2.820,00
	IMPEM.92072.21200-Manteniment edifici IMPEM	5.640,00
	IMPEM.92072.21300-Manteniment maquinària i instal·lacions IMPEM	10.340,00
	IMPEM.92072.22100-Subministrament elèctric	34.651,89
	IMPEM.92072.22101-Subministrament aigua	500,00
	IMPEM.92072.22103-Combustible	752,00
	IMPEM.92072.22200-Telefonia	12.220,00
Total 2-Despeses en béns corrents i serveis		830.800,57

1 dígit	Partida codi i nom	Imp assignat
3-Despeses financeres		
	IMPEM.01111.31002-Interessos operacions tresoreria	969,95
	IMPEM.01111.35900-Altres despeses financeres	180,05
Total 3-Despeses financeres		1.150,00
4-Transferències corrents		
	IMPEM.24123.48901-Beques	12.000,00
	IMPEM.24151.46700-Pacte Industrial Regió Metropolitana	6.298,61
	IMPEM.24151.48900-Subvenció UGT	9.042,35
	IMPEM.24151.48901-Subvenció CC.OO.	9.042,35
	IMPEM.43111.48900-Conveni Associació Venedors Pl. Cuba	4.513,56
	IMPEM.43121.48900-Conveni Unió de Botiguers	48.896,94
	IMPEM.43121.48901-Conveni Assoc. Comerciants Nou Centre	10.531,65
	IMPEM.43121.48902-Incentius activitat comercial	8.000,00
	IMPEM.43121.48903-Conveni Gremi Hostaleria i Turisme	4.513,56
	IMPEM.43121.48904-Conveni Gremi de Llibreters	1.400,00
	IMPEM.43215.46700-Transferència Consorci Turístic	6.218,51
	IMPEM.43215.48901-Conveni Museu Arxiu Sta. Maria	1.600,00
	IMPEM.43215.48902-Conveni Fundació Jaume Vilaseca	5.100,00
	IMPEM.43215.48903-Conveni Centre Catòlic-Sala Cabanyes	2.000,00
	IMPEM.43215.48904-Conveni Comissió Setmana Santa Mataró	2.000,00
	IMPEM.43224.48900-Conveni Associació Amics de les Plantes	9.600,00
	IMPEM.43321.48900-Conveni GENTIC	3.761,30
	IMPEM.43331.46700-Aportació Acte	2.800,00
Total 4-Transferències corrents		147.318,83
8-Actius financers		
	IMPEM.92051.83000-Préstec a curt termini	4.000,00
Total 8-Actius financers		4.000,00
Total general		4.219.241,60

Estat de previsió d'ingressos i despeses de les EPE i societats mercantils

1.- Promoció Urbanística de Mataró, S.A.

Promoció urbanística de Mataró S.A. (PUMSA): ingressos		Import
Import net de la xifra de negoci		34.687.812,00
	Vendes	29.725.752,00
	Prestacions de serveis	4.962.060,00
Treballs efectuats per l'empresa per l'immobilitzat		0,00
TOTAL INGRESSOS		34.687.812,00
Promoció urbanística de Mataró S.A. (PUMSA): despeses		
Variació d'exist. de promocions en curs i edificis construïts		-25.700.707,00
Aprovisionaments		-2.887.978,00
	Consum de terrenys i solars	0,00
	Obres i serveis realitzats per tercers	-2.887.978,00
Despeses de personal		-1.108.563,00
	Sous, salaris i assimilats	-794.750,00
	Càrregues socials	-313.813,00
Dotacions per a amort. d'immobilitzat		-984.000,00
Altres despeses d'explotació		-2.474.734,00
	Serveis exteriors	-1.568.982,00
	Tributs	-428.845,00
	Variació de provisions per operacions comercials	-476.907,00
Excesos de provisions		711.496,00
Despeses financeres i despeses assim.		-3.288.904,00
TOTAL DESPESES		-35.733.390,00
RESULTAT DE L'EXERCICI (Pèrdua)		-1.045.578,00

2.- Aigües de Mataró, S.A.

Aigües de Mataró: ingressos	
	Import
Import net de la xifra de negoci	12.807.541,00
Vendes	11.213.397,00
Prestacions de serveis	1.594.144,00
Treballs efectuats per l'empresa per l'immobilitzat	2.380.442,00
Altres ingressos d'explotació	584.526,00
Ingressos financers	147.752,00
Ingressos excepcionals	655.578,00
TOTAL INGRESSOS	16.575.839,00
Aigües de Mataró: despeses	
Aprovisionaments	-5.050.167,00
Despeses de personal	-4.201.622,00
Dotacions per a amort. d'immobilitzat	-2.100.457,00
Variació de les provisions de tràfic	-28.500,00
Altres despeses d'explotació	-3.411.628,00
Serveis exteriors	-3.185.245,00
Tributs	-204.383,00
Altres despeses de gestió corrent	-22.000,00
Despeses financeres i despeses assim.	-90.442,00
TOTAL DESPESES	-14.882.816,00
RESULTAT DE L'EXERCICI (Benefici)	1.693.023,00

3.- Prohabitatge, S.A.

Prohabitatge, S.A.: ingressos		Import
Import net de la xifra de negoci		227.339,00
	Prestacions de serveis	227.339,00
Treballs efectuats per l'empresa per l'immobilitzat		0,00
Altres ingressos d'explotació		260.033,00
4f. Altres interessos i ingr. Assimilats		
Ingressos financers		0,00
Imputació de subvencions d'immobilitzat intangible		16.838,00
TOTAL INGRESSOS		504.210,00
Prohabitatge, S.A.: despeses		
Aprovisionaments		0,00
Despeses de personal		-379.199,00
	Sous, salaris i assimilats	-379.199,00
Dotacions per a amort. d'immobilitzat		-80.955,00
Altres despeses d'explotació		-99.473,00
Despeses financeres i despeses assim.		-17.033,00
TOTAL DESPESES		-576.660,00
RESULTAT DE L'EXERCICI (Pèrdua)		-72.450,00

4.- Gintra, S.L.

Gintra S.L. : ingressos		Import
Import net de la xifra de negoci		3.114.582,00
	Vendes aparcaments	809.000,00
	Prestacions de serveis	2.305.582,00
Treballs efectuats per l'empresa per l'immobilitzat		0,00
Imputació de subvencions d'immobilitzat intangible		88.406,00
TOTAL INGRESSOS		3.202.988,00
Gintra S.L. : despeses		
1. Reducció d'existències prom. En curs i edificis construïts		
2. Consums d'explotació		
Variació d'exist. d'aparcaments en curs i construïts		-704.172,00
Aprovisionaments		-1.185.008,00
Despeses de personal		-337.287,00
Dotacions per a amort. d'immobilitzat		-340.350,00
3d. Variació de les provisions de tràfic		
Altres despeses d'explotació		-640.514,00
Despeses financeres i despeses assim.		-310.454,00
TOTAL DESPESES		-3.517.785,00
RESULTAT DE L'EXERCICI (Pèrdua)		-314.797,00

5.- Mataró Audiovisual

EPE Mataró Audiovisual: ingressos		Import
Import net de la xifra de negoci		122.790,27
	Prestacions de serveis	62.790,27
	Altres ingressos	60.000,00
Altres ingressos d'exploració		384.169,36
	Subvenció Ajuntament	384.169,36
Ingressos extraordinaris		12.719,40
	Drets d'ús d'instal·lacions	12.719,40
TOTAL INGRESSOS		519.679,03
EPE Mataró Audiovisual: despeses		
Despeses de personal		-232.868,94
Dotacions per a amort. d'immobilitzat		-12.719,40
Altres despeses d'exploració		-274.090,69
TOTAL DESPESES		-519.679,03
RESULTAT DE L'EXERCICI		0,00

6.- Parc Tecnocampus Mataró

EPEL Parc Tecnocampus: ingressos		Import
Import net de la xifra de negoci		1.490.483,47
	Prestacions de serveis	1.490.483,47
Altres ingressos d'explotació		1.378.938,37
	Subvenció d'explotació. Posta marxa Rengle	254.368,21
	Altres ingressos	1.124.570,16
TOTAL INGRESSOS		2.869.421,84
EPEL Parc Tecnocampus: despeses		
Dotacions per a amort. d'immobilitzat		-1.383.400,14
Despeses d'explotació		-1.606.069,72
6. Despeses financeres i despeses assim.		-947.422,20
TOTAL DESPESES		-3.936.892,06
RESULTAT DE L'EXERCICI		-1.067.470,22