

L'Observatori

105

Mercat de Treball de Mataró

Any XVII
Abril 2012

105

Índex

| Atur registrat | Pàg. |
|--|-------------|
| Atur registrat. Resum _____ | 2 |
| Atur registrat per sexe _____ | 4 |
| Atur registrat per edat _____ | 6 |
| Atur registrat per sexe i edat _____ | 8 |
| Atur registrat per sector econòmic _____ | 9 |
| Atur registrat per nivell d'instrucció _____ | 11 |
| Atur registrat per ocupació _____ | 13 |
| Atur registrat d'estrangers _____ | 16 |

| Contractació | Pàg. |
|--|-------------|
| Contractació. Resum _____ | 18 |
| Contractació per modalitat i tipologia _____ | 20 |
| Contractació per sexe _____ | 21 |
| Contractació per edat _____ | 23 |
| Contractació per sexe i edat _____ | 26 |
| Contractació per sector econòmic _____ | 27 |
| Contractació per nivell d'instrucció _____ | 30 |
| Contractació per ocupació _____ | 33 |
| Contractació per durada _____ | 37 |
| Contractació per grandària de l'empresa _____ | 39 |
| Contractació d'estrangers _____ | 43 |
| Contractació a través d'empreses de treball temporal (ETT) _____ | 45 |

Atur registrat. Resum

Atur registrat a Mataró. Abril 2012

| | Atur registrat | | Variació mes anterior | | Variació interanual | | |
|---------------------------------|------------------------------------|---------------|-----------------------|-----------|---------------------|------------|--------------|
| | Nombre | % | Absoluta | Relativa | Absoluta | Relativa | |
| Sexe | Home | 7.537 | 52,42% | 12 | 0,16% | 571 | 8,20% |
| | Dona | 6.842 | 47,58% | 21 | 0,31% | 344 | 5,29% |
| Estat | <20 anys | 201 | 1,40% | -1 | -0,50% | 28 | 16,18% |
| | 20 - 24 anys | 783 | 5,45% | -12 | -1,51% | 35 | 4,68% |
| | 25 - 29 anys | 1.360 | 9,46% | 20 | 1,49% | 11 | 0,82% |
| | 30 - 44 anys | 5.513 | 38,34% | -35 | -0,63% | 184 | 3,45% |
| | >44 anys | 6.522 | 45,36% | 61 | 0,94% | 657 | 11,20% |
| Sector | Agricultura | 255 | 1,77% | -4 | -1,54% | 44 | 20,85% |
| | Indústria | 3.294 | 22,91% | -14 | -0,42% | -5 | -0,15% |
| | Construcció | 2.609 | 18,14% | 41 | 1,60% | 136 | 5,50% |
| | Serveis | 7.327 | 50,96% | 2 | 0,03% | 721 | 10,91% |
| | SOA | 894 | 6,22% | 8 | 0,90% | 19 | 2,17% |
| Nivell d'instrucció | Sense estudis | 671 | 4,67% | 32 | 5,01% | 144 | 27,32% |
| | Estudis primaris incomplets | 1.208 | 8,40% | 0 | 0,00% | 38 | 3,25% |
| | Estudis primaris complets | 1.149 | 7,99% | 25 | 2,22% | 1 | 0,09% |
| | Programes formació professional | 994 | 6,91% | 7 | 0,71% | 66 | 7,11% |
| | Educació general | 9.023 | 62,75% | -62 | -0,68% | 511 | 6,00% |
| | Tècnics-professionals superiors | 663 | 4,61% | 19 | 2,95% | 75 | 12,76% |
| | Universitaris primer cicle | 275 | 1,91% | -3 | -1,08% | 24 | 9,56% |
| | Universitaris segon i tercer cicle | 390 | 2,71% | 17 | 4,56% | 56 | 16,77% |
| | Altres estudis post-secundaris | 6 | 0,04% | -2 | -25,00% | 0 | 0,00% |
| | Ocupació | CNO 01 | 141 | 0,98% | 8 | 6,02% | 12 |
| CNO 02 | | 626 | 4,35% | 9 | 1,46% | 86 | 15,93% |
| CNO 03 | | 1.094 | 7,61% | 28 | 2,63% | 130 | 13,49% |
| CNO 04 | | 1.333 | 9,27% | 19 | 1,45% | 29 | 2,22% |
| CNO 05 | | 2.232 | 15,52% | -38 | -1,67% | 209 | 10,33% |
| CNO 06 | | 191 | 1,33% | -6 | -3,05% | 12 | 6,70% |
| CNO 07 | | 2.618 | 18,21% | 4 | 0,15% | 261 | 11,07% |
| CNO 08 | | 2.191 | 15,24% | -11 | -0,50% | -54 | -2,41% |
| CNO 09 | | 3.953 | 27,49% | 20 | 0,51% | 231 | 6,21% |
| CNO 00 | | 0 | 0,00% | 0 | n.c. | -1 | -100,00% |
| Nacionalitat | Espanyola | 11.251 | 78,25% | 17 | 0,15% | 711 | 6,75% |
| | Estrangera | 3.128 | 21,75% | 16 | 0,51% | 204 | 6,98% |
| Total aturats registrats | | 14.379 | | 33 | 0,23% | 915 | 6,80% |
| Altres àmbits | Maresme | 39.432 | | -283 | -0,71% | 2.567 | 6,96% |
| | Província de Barcelona | 473.959 | | 266 | 0,06% | 24.098 | 5,36% |
| | Catalunya | 635.721 | | -2.526 | -0,40% | 34.180 | 5,68% |
| | Espanya | 4.744.235 | | -6.632 | -0,14% | 474.875 | 11,12% |

n.c.: no calculable.

CNO 01: directors i gerents; CNO 02: professionals científics i intel·lectuals; CNO 03: tècnics i professionals de suport; CNO 04: empleats d'oficina comptables i administratius; CNO 05: treballadors en restauració, personals i venedors; CNO 06: treballadors en activitats agrícoles, ramaderes i pesqueres; CNO 07: artesans, treballadors en indústries i construcció; CNO 08: operadors d'instal·lacions i màquines, i muntadors; CNO 09: ocupacions elementals; CNO 00: ocupacions militars.

Variació d'aturats registrats al mes d'abril respecte el mes anterior. Mataró. 2004 - 2012

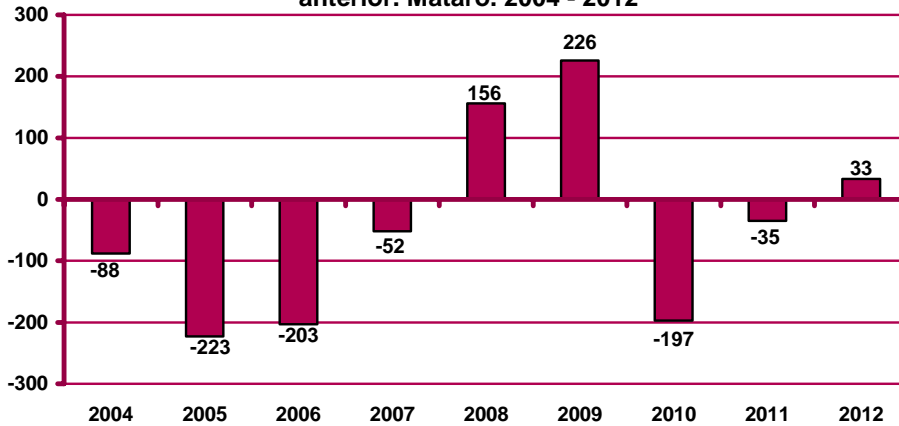

Evolució de l'atur registrat. Mataró. 2009 - 2012

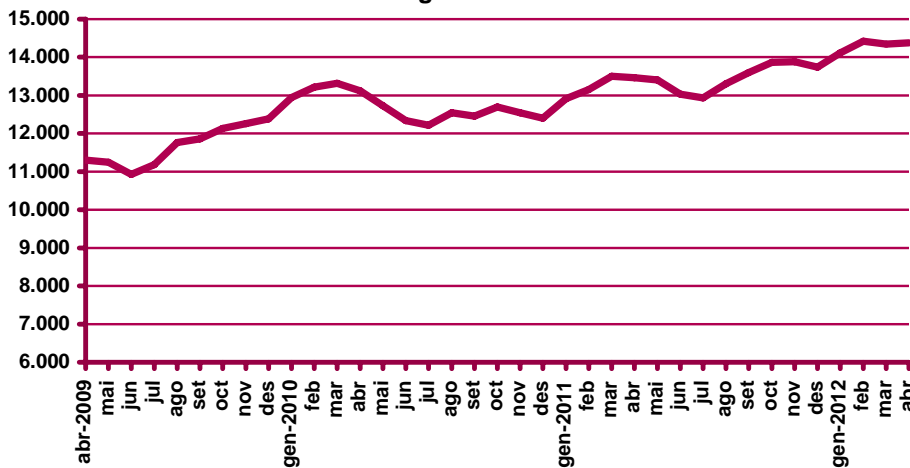

Evolució de la variació interanual de l'atur registrat. Mataró. 2009 - 2012

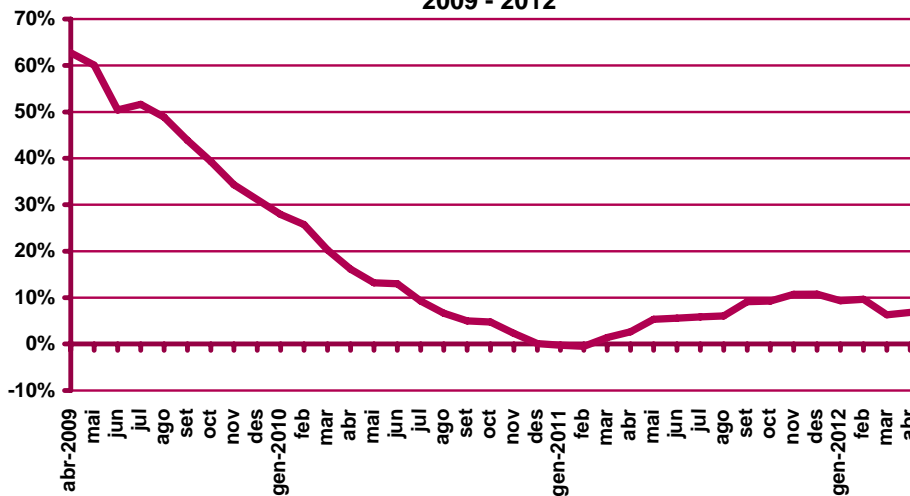

Atur registrat per sexe

Evolució mensual de l'atur registrat per sexe. Mataró. 2012

| Mesos | Variació interanual | | | | | | | | |
|----------|---------------------|-----------------|-------|---------------------|--------|----------|-------|----------|-------|
| | Total | Valors absoluts | | Distrib. percentual | | Absoluta | | Relativa | |
| | Total | Homes | Dones | Homes | Dones | Homes | Dones | Homes | Dones |
| Gener | 14.113 | 7.441 | 6.672 | 52,72% | 47,28% | 746 | 455 | 11,14% | 7,32% |
| Febrer | 14.415 | 7.595 | 6.820 | 52,69% | 47,31% | 773 | 494 | 11,33% | 7,81% |
| Març | 14.346 | 7.525 | 6.821 | 52,45% | 47,55% | 540 | 307 | 7,73% | 4,71% |
| Abril | 14.379 | 7.537 | 6.842 | 52,42% | 47,58% | 571 | 344 | 8,20% | 5,29% |
| Maig | | | | | | | | | |
| Juny | | | | | | | | | |
| Juliol | | | | | | | | | |
| Agost | | | | | | | | | |
| Setembre | | | | | | | | | |
| Octubre | | | | | | | | | |
| Novembre | | | | | | | | | |
| Desembre | | | | | | | | | |

Evolució mensual de l'atur registrat per sexes. Mataró. 2009 - 2012

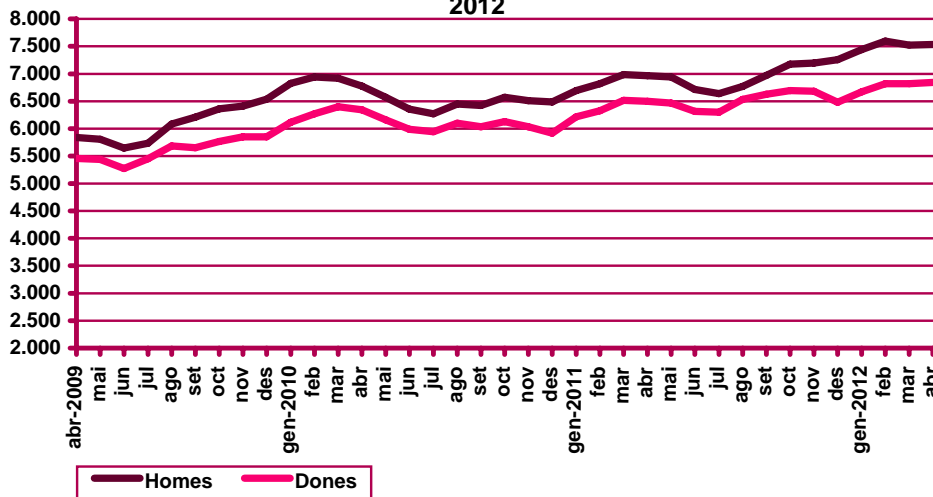

Variació interanual de l'atur registrat per sexes. Mataró. 2009-2012

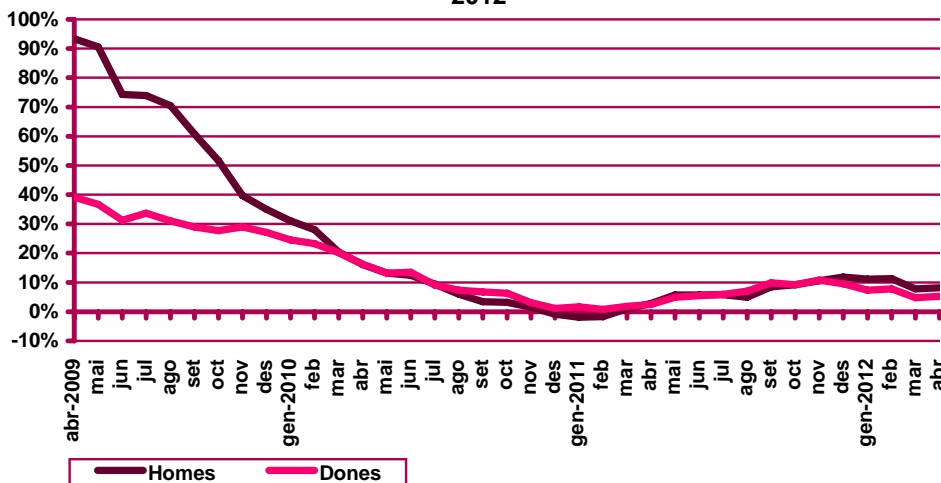

Distribució percentual de l'atur registrat per sexe al mes
d'abril. Mataró. 2006 - 2012

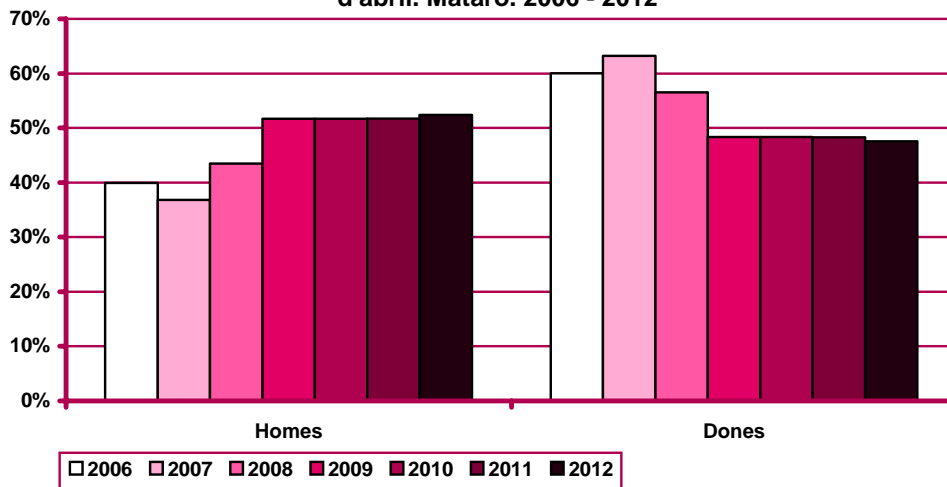

Atur registrat per edat

Evolució mensual de l'atur registrat per edat. Mataró. 2012

| Mesos | Total | Valors absoluts | | | | | Distribució percentual | | | | |
|----------|--------|-----------------|------------|------------|------------|--------|------------------------|------------|------------|------------|--------|
| | Total | <20 anys | 20 - 24 a. | 25 - 29 a. | 30 - 44 a. | >44 a. | <20 anys | 20 - 24 a. | 25 - 29 a. | 30 - 44 a. | >44 a. |
| Gener | 14.113 | 203 | 760 | 1.362 | 5.452 | 6.336 | 1,44% | 5,39% | 9,65% | 38,63% | 44,89% |
| Febrer | 14.415 | 220 | 829 | 1.370 | 5.591 | 6.405 | 1,53% | 5,75% | 9,50% | 38,79% | 44,43% |
| Març | 14.346 | 202 | 795 | 1.340 | 5.548 | 6.461 | 1,41% | 5,54% | 9,34% | 38,67% | 45,04% |
| Abril | 14.379 | 201 | 783 | 1.360 | 5.513 | 6.522 | 1,40% | 5,45% | 9,46% | 38,34% | 45,36% |
| Maig | | | | | | | | | | | |
| Juny | | | | | | | | | | | |
| Juliol | | | | | | | | | | | |
| Agost | | | | | | | | | | | |
| Setembre | | | | | | | | | | | |
| Octubre | | | | | | | | | | | |
| Novembre | | | | | | | | | | | |
| Desembre | | | | | | | | | | | |

Evolució mensual de la variació interanual de l'atur registrat per edat. Mataró. 2012

| Mesos | Variació interanual absoluta | | | | | Variació interanual relativa | | | | |
|----------|------------------------------|------------|------------|------------|--------|------------------------------|------------|------------|------------|--------|
| | <20 anys | 20 - 24 a. | 25 - 29 a. | 30 - 44 a. | >44 a. | <20 anys | 20 - 24 a. | 25 - 29 a. | 30 - 44 a. | >44 a. |
| Gener | 37 | 56 | 29 | 344 | 735 | 22,29% | 7,95% | 2,18% | 6,73% | 13,12% |
| Febrer | 32 | 93 | 23 | 413 | 706 | 17,02% | 12,64% | 1,71% | 7,98% | 12,39% |
| Març | 12 | 38 | -52 | 222 | 627 | 6,32% | 5,02% | -3,74% | 4,17% | 10,75% |
| Abril | 28 | 35 | 11 | 184 | 657 | 16,18% | 4,68% | 0,82% | 3,45% | 11,20% |
| Maig | | | | | | | | | | |
| Juny | | | | | | | | | | |
| Juliol | | | | | | | | | | |
| Agost | | | | | | | | | | |
| Setembre | | | | | | | | | | |
| Octubre | | | | | | | | | | |
| Novembre | | | | | | | | | | |
| Desembre | | | | | | | | | | |

Evolució de l'atur registrat per edat. Mataró. 2009 - 2012

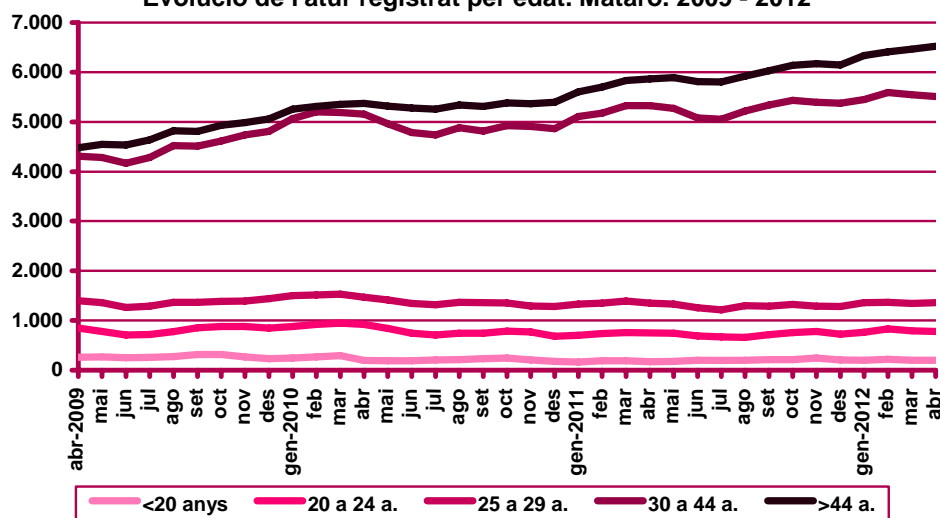

Evolució de la variació interanual de l'atur registrat per edat.
 Mataró. 2009 - 2012

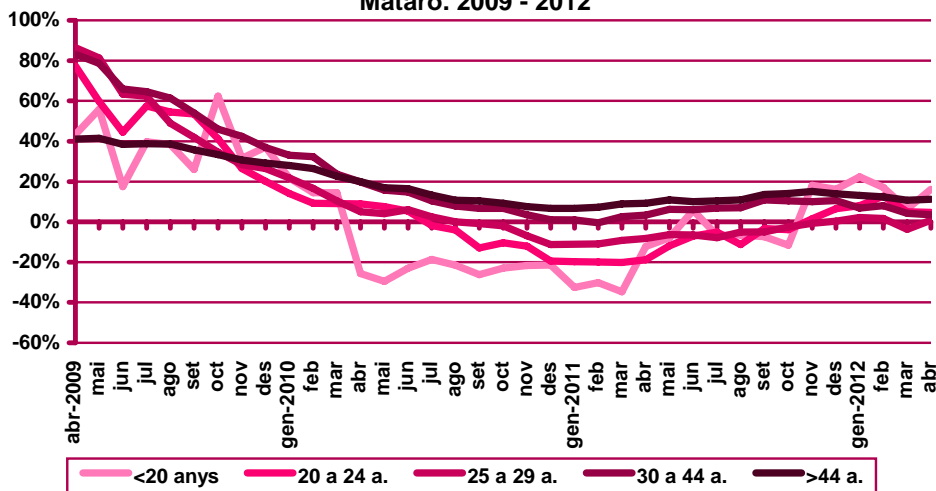

Distribució percentual de l'atur registrat per edat al mes
 d'abril. Mataró. 2006 - 2012

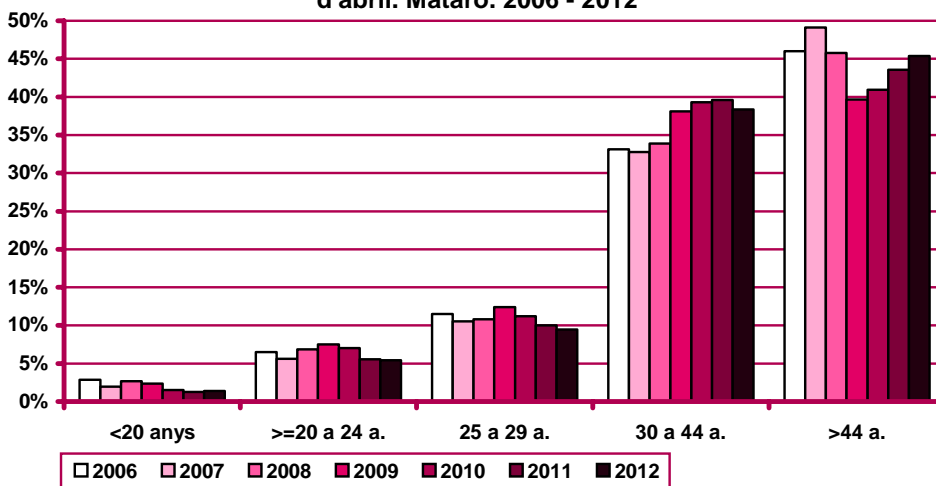

Atur registrat per sexe i edat

Distribució de l'atur registrat per edat i sexe. Mataró. Abril 2012

| | Homes | | | Dones | | | Total | |
|--------------|--------------|------------------|------------------|--------------|------------------|------------------|---------------|-------------|
| | Nombre | % ⁽¹⁾ | % ⁽²⁾ | Nombre | % ⁽¹⁾ | % ⁽²⁾ | Nombre | % |
| <20 anys | 128 | 63,68% | 1,70% | 73 | 36,32% | 1,07% | 201 | 1,40% |
| 20 - 24 anys | 429 | 54,79% | 5,69% | 354 | 45,21% | 5,17% | 783 | 5,45% |
| 25 - 29 anys | 774 | 56,91% | 10,27% | 586 | 43,09% | 8,56% | 1.360 | 9,46% |
| 30 - 34 anys | 996 | 55,24% | 13,21% | 807 | 44,76% | 11,79% | 1.803 | 12,54% |
| 35 - 39 anys | 1089 | 55,50% | 14,45% | 873 | 44,50% | 12,76% | 1.962 | 13,64% |
| 40 - 44 anys | 950 | 54,35% | 12,60% | 798 | 45,65% | 11,66% | 1.748 | 12,16% |
| 45 - 49 anys | 950 | 51,83% | 12,60% | 883 | 48,17% | 12,91% | 1.833 | 12,75% |
| 50 - 54 anys | 902 | 49,86% | 11,97% | 907 | 50,14% | 13,26% | 1.809 | 12,58% |
| 55 - 59 anys | 851 | 45,83% | 11,29% | 1.006 | 54,17% | 14,70% | 1.857 | 12,91% |
| 60 - 64 anys | 468 | 45,75% | 6,21% | 555 | 54,25% | 8,11% | 1.023 | 7,11% |
| Total | 7.537 | 52,42% | 100% | 6.842 | 47,58% | 100% | 14.379 | 100% |

(1) Percentatge sobre el total d'homes i dones desocupades registrades del mateix grup d'edat.

(2) Percentatge sobre el total de persones desocupades registrades del mateix sexe.

Nombre de desocupats/des registrats/des per sexe i edat.
Mataró. Abril 2012

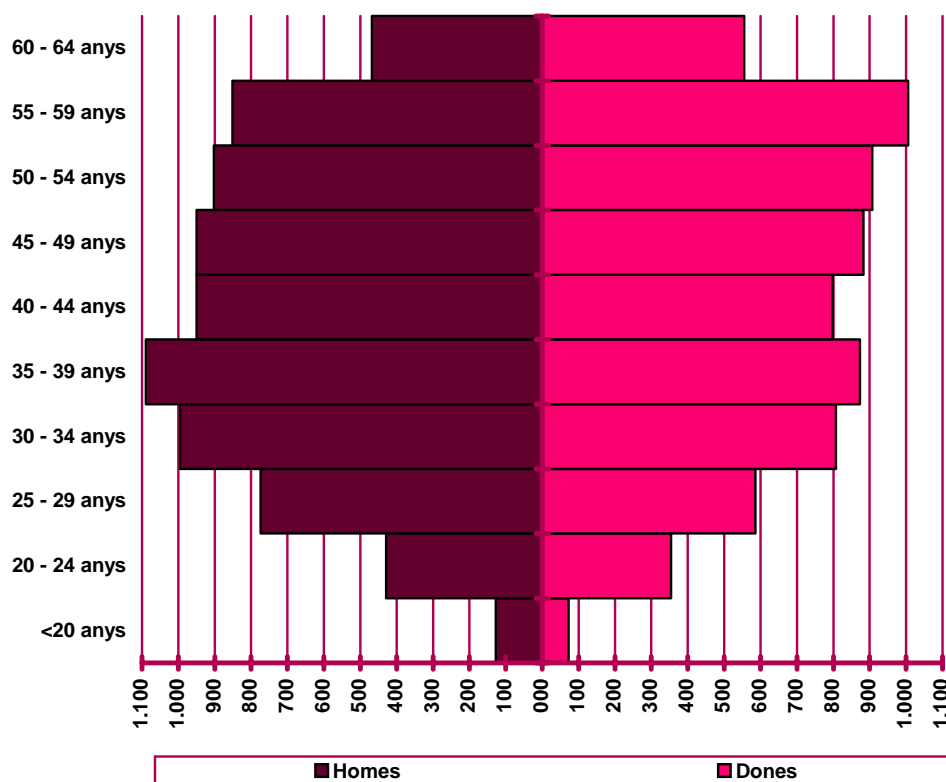

Atur registrat per sector econòmic

Evolució mensual de l'atur registrat per sector econòmic. Mataró. 2012

| Mesos | Total | Valors absoluts | | | | | Distribució percentual | | | | |
|----------|--------|------------------|----------------|------------------|---------|-------|------------------------|----------------|------------------|---------|-------|
| | Total | Agricul- tura | Indús- tria | Cons- trucció | Serveis | S.O.A | Agricul- tura | Indús- tria | Cons- trucció | Serveis | S.O.A |
| Gener | 14.113 | 226 | 3.245 | 2.558 | 7.238 | 846 | 1,60% | 22,99% | 18,13% | 51,29% | 5,99% |
| Febrer | 14.415 | 258 | 3.299 | 2.582 | 7.390 | 886 | 1,79% | 22,89% | 17,91% | 51,27% | 6,15% |
| Març | 14.346 | 259 | 3.308 | 2.568 | 7.325 | 886 | 1,81% | 23,06% | 17,90% | 51,06% | 6,18% |
| Abril | 14.379 | 255 | 3.294 | 2.609 | 7.327 | 894 | 1,77% | 22,91% | 18,14% | 50,96% | 6,22% |
| Maig | | | | | | | | | | | |
| Juny | | | | | | | | | | | |
| Juliol | | | | | | | | | | | |
| Agost | | | | | | | | | | | |
| Setembre | | | | | | | | | | | |
| Octubre | | | | | | | | | | | |
| Novembre | | | | | | | | | | | |
| Desembre | | | | | | | | | | | |

Evolució mensual de la variació interanual de l'atur registrat per sector econòmic. Mataró. 2012

| Mesos | Variació interanual absoluta | | | | | Variació interanual relativa | | | | |
|----------|------------------------------|----------------|------------------|---------|-------|------------------------------|----------------|------------------|---------|--------|
| | Agricul- tura | Indús- tria | Cons- trucció | Serveis | S.O.A | Agricul- tura | Indús- tria | Cons- trucció | Serveis | S.O.A |
| Gener | 26 | 26 | 131 | 1.052 | -34 | 13,00% | 0,81% | 5,40% | 17,01% | -3,86% |
| Febrer | 45 | 48 | 157 | 1.025 | -8 | 21,13% | 1,48% | 6,47% | 16,10% | -0,89% |
| Març | 36 | 20 | 83 | 724 | -16 | 16,14% | 0,61% | 3,34% | 10,97% | -1,77% |
| Abril | 44 | -5 | 136 | 721 | 19 | 20,85% | -0,15% | 5,50% | 10,91% | 2,17% |
| Maig | | | | | | | | | | |
| Juny | | | | | | | | | | |
| Juliol | | | | | | | | | | |
| Agost | | | | | | | | | | |
| Setembre | | | | | | | | | | |
| Octubre | | | | | | | | | | |
| Novembre | | | | | | | | | | |
| Desembre | | | | | | | | | | |

Evolució de l'atur registrat per sector econòmic. Mataró. 2009 - 2012

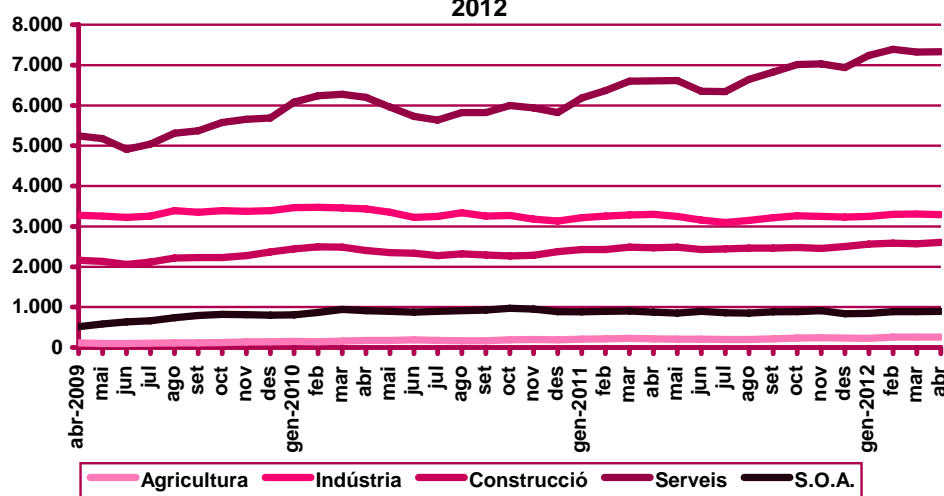

Evolució de la variació interanual de l'atur registrat per sector econòmic. Mataró. 2009 - 2012

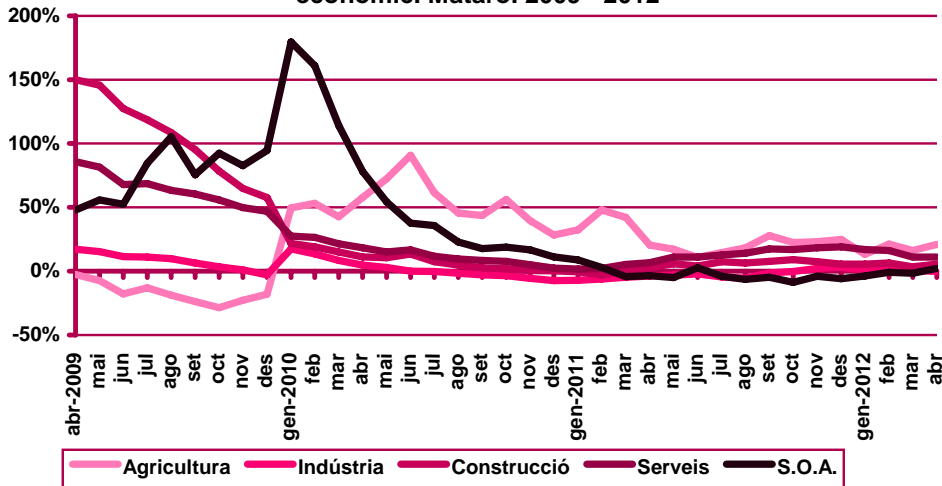

Distribució percentual de l'atur registrat per sector econòmic al mes d'abril. Mataró. 2006 - 2012

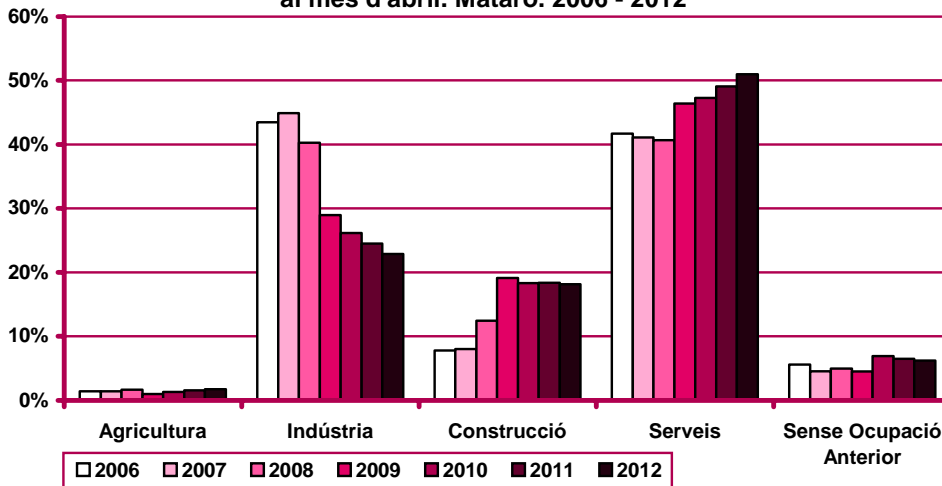

Atur registrat per nivell d'instrucció

Evolució mensual de l'atur registrat per nivell d'instrucció. Mataró. 2012

| Mesos | Total | Valors absoluts | | | Distribució percentual | | |
|----------|--------|--------------------|------------|-------------|------------------------|------------|-------------|
| | Total | Estudis primaris o | Estudis | Estudis | Estudis primaris o | Estudis | Estudis |
| | | inferiors | secundaris | postsecund. | inferiors | secundaris | postsecund. |
| Gener | 14.113 | 2.919 | 9.897 | 1.297 | 20,68% | 70,13% | 9,19% |
| Febrer | 14.415 | 2.956 | 10.130 | 1.329 | 20,51% | 70,27% | 9,22% |
| Març | 14.346 | 2.971 | 10.072 | 1.303 | 20,71% | 70,21% | 9,08% |
| Abril | 14.379 | 3.028 | 10.017 | 1.334 | 21,06% | 69,66% | 9,28% |
| Maig | | | | | | | |
| Juny | | | | | | | |
| Juliol | | | | | | | |
| Agost | | | | | | | |
| Setembre | | | | | | | |
| Octubre | | | | | | | |
| Novembre | | | | | | | |
| Desembre | | | | | | | |

Evolució mensual de la variació interanual de l'atur registrat per nivell d'instrucció.

Mataró. 2012

| Mesos | Variació interanual absoluta | | | Variació interanual relativa | | |
|----------|------------------------------|------------|-------------|------------------------------|------------|-------------|
| | Estudis primaris o | Estudis | Estudis | Estudis primaris o | Estudis | Estudis |
| | inferiors | secundaris | postsecund. | inferiors | secundaris | postsecund. |
| Gener | 150 | 888 | 163 | 5,42% | 9,86% | 14,37% |
| Febrer | 214 | 872 | 181 | 7,80% | 9,42% | 15,77% |
| Març | 156 | 555 | 136 | 5,54% | 5,83% | 11,65% |
| Abril | 183 | 577 | 155 | 6,43% | 6,11% | 13,15% |
| Maig | | | | | | |
| Juny | | | | | | |
| Juliol | | | | | | |
| Agost | | | | | | |
| Setembre | | | | | | |
| Octubre | | | | | | |
| Novembre | | | | | | |
| Desembre | | | | | | |

Evolució de l'atur registrat per nivell d'instrucció. Mataró. 2009 - 2012

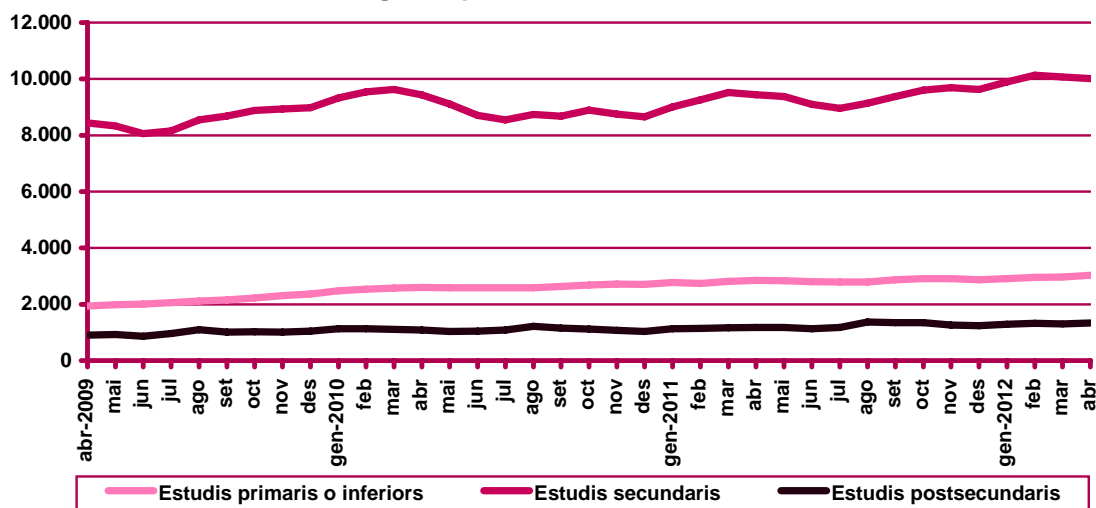

**Evolució de la variació interanual de l'atur registrat per nivell d'instrucció.
 Mataró. 2009 - 2012**

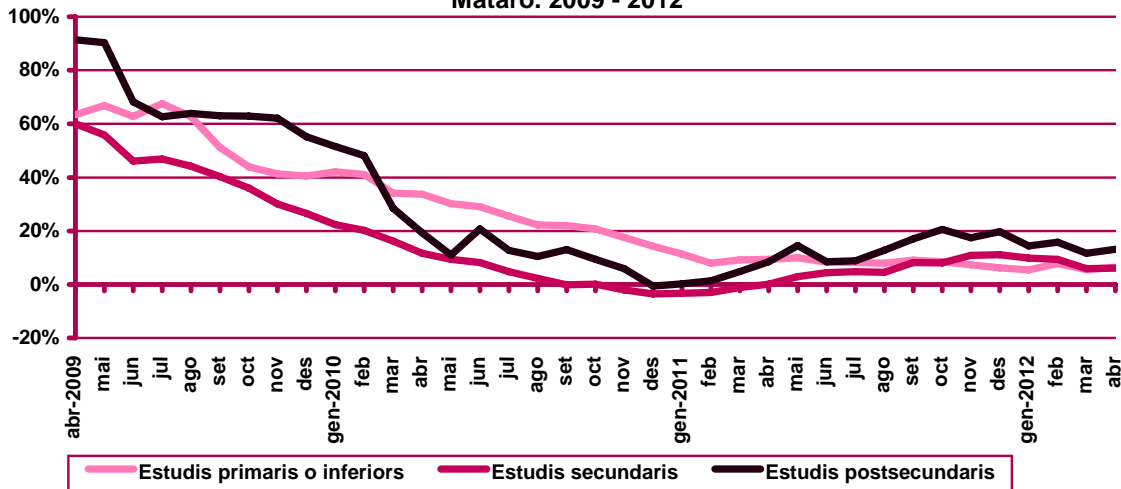

Distribució percentual de l'atur registrat per nivell d'instrucció al mes d'abril. Mataró. 2006 - 2012

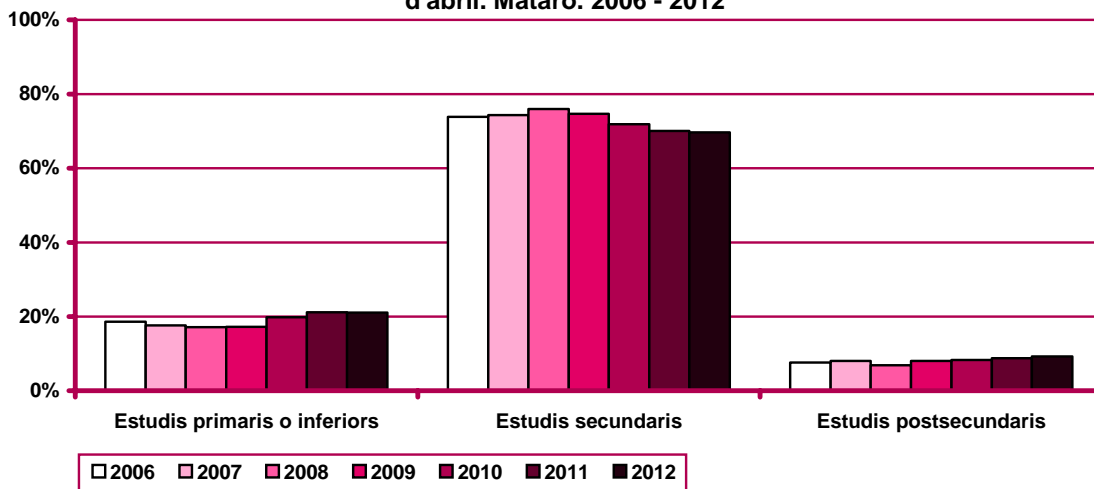

Atur registrat per ocupació

Evolució mensual de l'atur registrat per ocupació. Mataró. 2012

| Mesos | Total | Valors absoluts | | | | | | | | | |
|----------|--------|-----------------|--------|--------|--------|--------|--------|--------|--------|--------|--------|
| | Total | CNO 01 | CNO 02 | CNO 03 | CNO 04 | CNO 05 | CNO 06 | CNO 07 | CNO 08 | CNO 09 | CNO 00 |
| Gener | 14.113 | 145 | 623 | 1.075 | 1.286 | 2.204 | 178 | 2.576 | 2.175 | 3.851 | 0 |
| Febrer | 14.415 | 139 | 637 | 1.079 | 1.333 | 2.281 | 185 | 2.634 | 2.193 | 3.934 | 0 |
| Març | 14.346 | 133 | 617 | 1.066 | 1.314 | 2.270 | 197 | 2.614 | 2.202 | 3.933 | 0 |
| Abril | 14.379 | 141 | 626 | 1.094 | 1.333 | 2.232 | 191 | 2.618 | 2.191 | 3.953 | 0 |
| Maig | | | | | | | | | | | |
| Juny | | | | | | | | | | | |
| Juliol | | | | | | | | | | | |
| Agost | | | | | | | | | | | |
| Setembre | | | | | | | | | | | |
| Octubre | | | | | | | | | | | |
| Novembre | | | | | | | | | | | |
| Desembre | | | | | | | | | | | |

Evolució mensual de l'atur registrat per ocupació. Mataró. 2012

| Mesos | Distribució percentual | | | | | | | | | |
|----------|------------------------|--------|--------|--------|--------|--------|--------|--------|--------|--------|
| | CNO 01 | CNO 02 | CNO 03 | CNO 04 | CNO 05 | CNO 06 | CNO 07 | CNO 08 | CNO 09 | CNO 00 |
| Gener | 1,03% | 4,41% | 7,62% | 9,11% | 15,62% | 1,26% | 18,25% | 15,41% | 27,29% | 0,00% |
| Febrer | 0,96% | 4,42% | 7,49% | 9,25% | 15,82% | 1,28% | 18,27% | 15,21% | 27,29% | 0,00% |
| Març | 0,93% | 4,30% | 7,43% | 9,16% | 15,82% | 1,37% | 18,22% | 15,35% | 27,42% | 0,00% |
| Abril | 0,98% | 4,35% | 7,61% | 9,27% | 15,52% | 1,33% | 18,21% | 15,24% | 27,49% | 0,00% |
| Maig | | | | | | | | | | |
| Juny | | | | | | | | | | |
| Juliol | | | | | | | | | | |
| Agost | | | | | | | | | | |
| Setembre | | | | | | | | | | |
| Octubre | | | | | | | | | | |
| Novembre | | | | | | | | | | |
| Desembre | | | | | | | | | | |

CNO 01: directors i gerents; CNO 02: professionals científics i intel·lectuals; CNO 03: tècnics i professionals de suport; CNO 04: empleats d'oficina comptables i administratius; CNO 05: treballadors en restauració, personals i venedors; CNO 06: treballadors en activitats agrícoles, ramaderes i pesqueres; CNO 07: artesans, treballadors en indústries i construcció; CNO 08: operadors d'instal·lacions i màquines, i muntadors; CNO 09: ocupacions elementals; CNO 00: ocupacions militars.

Evolució mensual de la variació interanual de l'atur registrat per ocupació. Mataró. 2012

| Mesos | Variació interanual absoluta | | | | | | | | | |
|----------|------------------------------|--------|--------|--------|--------|--------|--------|--------|--------|--------|
| | CNO 01 | CNO 02 | CNO 03 | CNO 04 | CNO 05 | CNO 06 | CNO 07 | CNO 08 | CNO 09 | CNO 00 |
| Gener | 15 | 105 | 175 | 47 | 275 | 22 | 266 | -27 | 323 | 0 |
| Febrer | 39 | 108 | 69 | 182 | 129 | -49 | 360 | -97 | 527 | -1 |
| Març | 18 | 58 | 39 | 121 | 52 | -49 | 311 | -113 | 412 | -2 |
| Abril | 12 | 86 | 130 | 29 | 209 | 12 | 261 | -54 | 231 | -1 |
| Maig | | | | | | | | | | |
| Juny | | | | | | | | | | |
| Juliol | | | | | | | | | | |
| Agost | | | | | | | | | | |
| Setembre | | | | | | | | | | |
| Octubre | | | | | | | | | | |
| Novembre | | | | | | | | | | |
| Desembre | | | | | | | | | | |

| Mesos | Variació interanual relativa | | | | | | | | | |
|----------|------------------------------|--------|--------|--------|--------|---------|--------|--------|--------|----------|
| | CNO 01 | CNO 02 | CNO 03 | CNO 04 | CNO 05 | CNO 06 | CNO 07 | CNO 08 | CNO 09 | CNO 00 |
| Gener | 11,54% | 20,27% | 19,44% | 3,79% | 14,26% | 14,10% | 11,52% | -1,23% | 9,16% | n.c. |
| Febrer | 39,00% | 20,42% | 6,83% | 15,81% | 5,99% | -20,94% | 15,83% | -4,24% | 15,47% | -100,00% |
| Març | 15,65% | 10,38% | 3,80% | 10,14% | 2,34% | -19,92% | 13,50% | -4,88% | 11,70% | -100,00% |
| Abril | 9,30% | 15,93% | 13,49% | 2,22% | 10,33% | 6,70% | 11,07% | -2,41% | 6,21% | -100,00% |
| Maig | | | | | | | | | | |
| Juny | | | | | | | | | | |
| Juliol | | | | | | | | | | |
| Agost | | | | | | | | | | |
| Setembre | | | | | | | | | | |
| Octubre | | | | | | | | | | |
| Novembre | | | | | | | | | | |
| Desembre | | | | | | | | | | |

Evolució de l'atur registrat a les principals ocupacions.
Mataró. 2009 - 2012

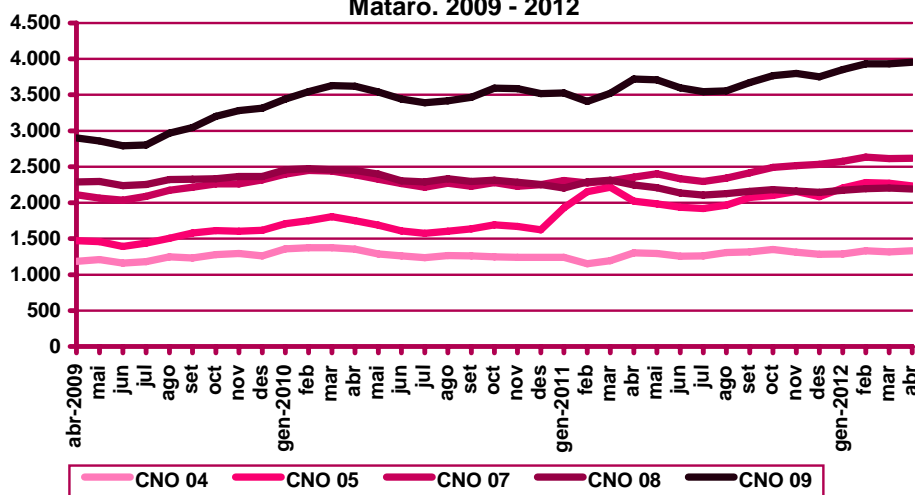

CNO 01: directors i gerents; CNO 02: professionals científics i intel·lectuals; CNO 03: tècnics i professionals de suport; CNO 04: empleats d'oficina comptables i administratius; CNO 05: treballadors en restauració, personals i venedors; CNO 06: treballadors en activitats agrícoles, ramaderes i pesqueres; CNO 07: artesans, treballadors en indústries i construcció; CNO 08: operadors d'instal·lacions i màquines, i muntadors; CNO 09: ocupacions elementals; CNO 00: ocupacions militars.

Evolució de la variació interanual de l'atur registrat a les principals ocupacions. Mataró. 2009 - 2012

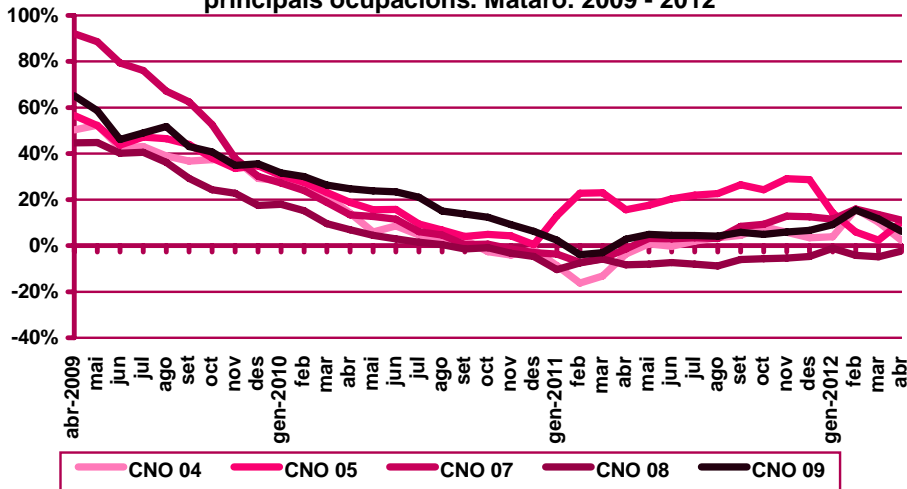

Distribució percentual de l'atur registrat a les principals ocupacions al mes d'abril. Mataró. 2006 - 2012

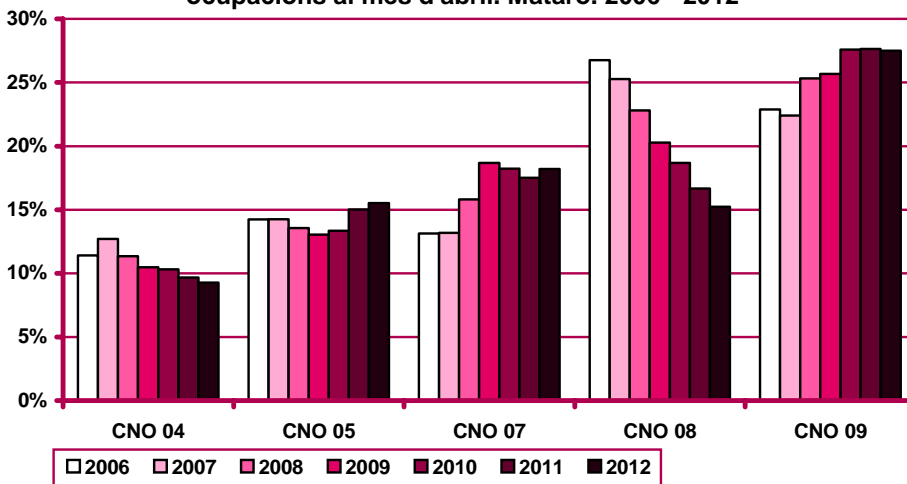

CNO 01: directors i gerents; CNO 02: professionals científics i intel·lectuals; CNO 03: tècnics i professionals de suport; CNO 04: empleats d'oficina comptables i administratius; CNO 05: treballadors en restauració, personals i venedors; CNO 06: treballadors en activitats agrícoles, ramaderes i pesqueres; CNO 07: artesans, treballadors en indústries i construcció; CNO 08: operadors d'instal·lacions i màquines, i muntadors; CNO 09: ocupacions elementals; CNO 00: ocupacions militars.

Atur registrat d'estrangers

Atur registrat d'estrangers a Mataró. Abril 2012

| | Atur registrat | | Variació mes anterior | | Variació interanual | | |
|--|------------------------------------|--------------|-----------------------|-----------|---------------------|------------|--------------|
| | Nombre | % | Absoluta | Relativa | Absoluta | Relativa | |
| Sexe | Home | 2.033 | 64,99% | 1 | 0,05% | 60 | 3,04% |
| | Dona | 1.095 | 35,01% | 15 | 1,39% | 144 | 15,14% |
| Estat | <20 anys | 36 | 1,15% | 0 | 0,00% | 5 | 16,13% |
| | 20 - 24 anys | 161 | 5,15% | 6 | 3,87% | -2 | -1,23% |
| | 25 - 29 anys | 332 | 10,61% | 5 | 1,53% | -21 | -5,95% |
| | 30 - 44 anys | 1.675 | 53,55% | -13 | -0,77% | 76 | 4,75% |
| | >44 anys | 924 | 29,54% | 18 | 1,99% | 146 | 18,77% |
| Sector | Agricultura | 194 | 6,20% | -7 | -3,48% | 34 | 21,25% |
| | Indústria | 306 | 9,78% | -5 | -1,61% | 3 | 0,99% |
| | Construcció | 992 | 31,71% | 16 | 1,64% | 5 | 0,51% |
| | Serveis | 1.208 | 38,62% | -7 | -0,58% | 100 | 9,03% |
| | SOA | 428 | 13,68% | 19 | 4,65% | 62 | 16,94% |
| Nivell d'instrucció | Sense estudis | 507 | 16,21% | 30 | 6,29% | 118 | 30,33% |
| | Estudis primaris incomplets | 795 | 25,42% | -6 | -0,75% | 25 | 3,25% |
| | Estudis primaris complets | 232 | 7,42% | 7 | 3,11% | 34 | 17,17% |
| | Programes formació professional | 34 | 1,09% | 4 | 13,33% | 11 | 47,83% |
| | Educació general | 1.511 | 48,31% | -17 | -1,11% | 23 | 1,55% |
| | Tècnics-professionals superiors | 12 | 0,38% | -3 | -20,00% | -3 | -20,00% |
| | Universitaris primer cicle | 12 | 0,38% | 1 | 9,09% | 3 | 33,33% |
| | Universitaris segon i tercer cicle | 24 | 0,77% | 0 | 0,00% | -7 | -22,58% |
| Altres estudis post-secundaris | 1 | 0,03% | 0 | 0,00% | 0 | 0,00% | |
| Ocupació | CNO 01 | 10 | 0,32% | 1 | 11,11% | 5 | 100,00% |
| | CNO 02 | 43 | 1,37% | 0 | 0,00% | 5 | 13,16% |
| | CNO 03 | 71 | 2,27% | 6 | 9,23% | 0 | 0,00% |
| | CNO 04 | 76 | 2,43% | 1 | 1,33% | -9 | -10,59% |
| | CNO 05 | 286 | 9,14% | -11 | -3,70% | 10 | 3,62% |
| | CNO 06 | 115 | 3,68% | -5 | -4,17% | 5 | 4,55% |
| | CNO 07 | 571 | 18,25% | 10 | 1,78% | 28 | 5,16% |
| | CNO 08 | 175 | 5,59% | -2 | -1,13% | 4 | 2,34% |
| | CNO 09 | 1.781 | 56,94% | 16 | 0,91% | 156 | 9,60% |
| | CNO 00 | 0 | 0,00% | 0 | n.c. | 0 | n.c. |
| Total aturats registrats estrangers | | 3.128 | | 16 | 0,51% | 204 | 6,98% |
| Altres àmbits | Maresme | 6.893 | | -130 | -1,85% | 459 | 7,13% |
| | Prov. de Barcelona | 94.709 | | -744 | -0,78% | 1.869 | 2,01% |
| | Catalunya | 140.941 | | -2.028 | -1,42% | 2.508 | 1,81% |
| | Espanya | 645.064 | | -10.185 | -1,55% | 13.887 | 2,20% |

CNO 01: directores i gerents; CNO 02: professionals científics i intel·lectuals; CNO 03: tècnics i professionals de suport; CNO 04: empleats d'oficina comptables i administratius; CNO 05: treballadors en restauració, personals i venedors; CNO 06: treballadors en activitats agrícoles, ramaderes i pesqueres; CNO 07: artesans, treballadors en indústries i construcció; CNO 08: operadors d'instal·lacions i màquines, i muntadors; CNO 09: ocupacions elementals; CNO 00: ocupacions militars.

Evolució de l'atur registrat d'estrangers. Mataró. 2009 - 2012

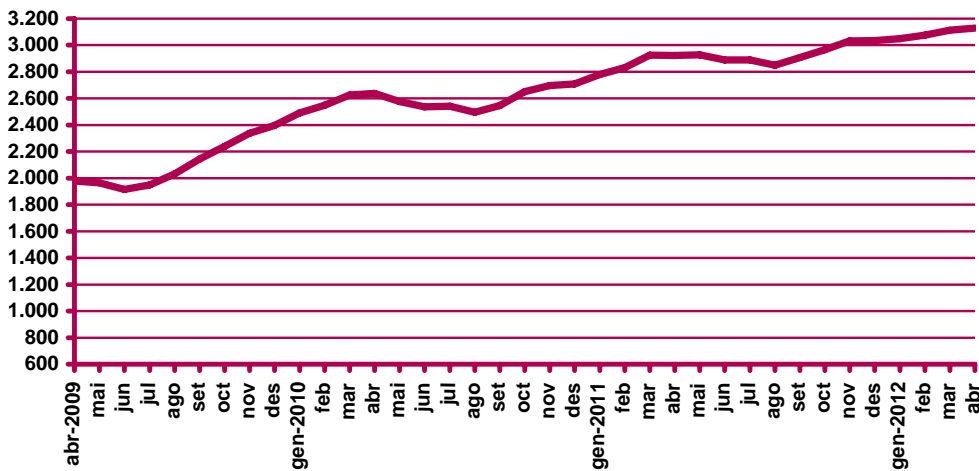

Pes percentual dels aturats registrats estrangers sobre el total d'aturats registrats. Abril 2012

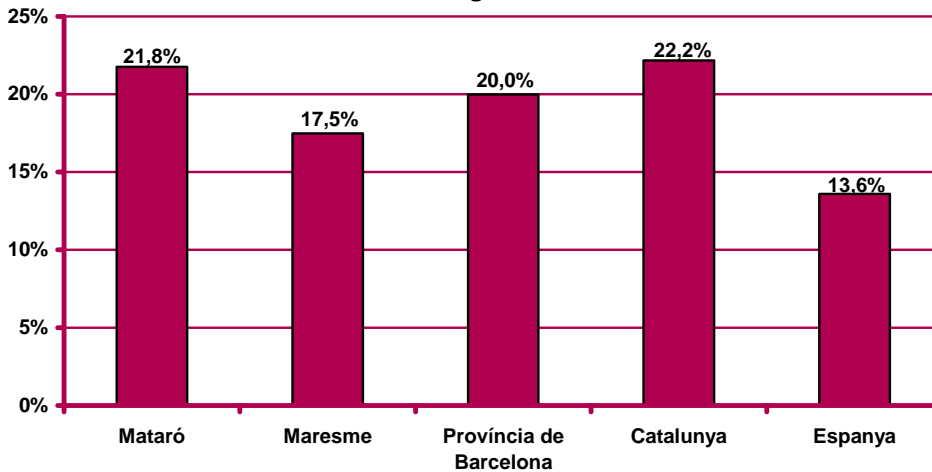

Contractació. Resum

Contractació a Mataró. Abril 2012

| | | Contractació | | Variació mes anterior | | Variació interanual | |
|----------------------------|------------------------------------|--------------|--------|-----------------------|----------|---------------------|----------|
| | | Nombre | % | Absoluta | Relativa | Absoluta | Relativa |
| Sexe | Home | 890 | 52,14% | -136 | -13,26% | -116 | -5,01% |
| | Dona | 817 | 47,86% | -126 | -13,36% | 26 | 3,29% |
| Edat | <20 anys | 34 | 1,99% | -15 | -30,61% | -35 | -50,72% |
| | 20 - 24 anys | 290 | 16,99% | -27 | -8,52% | -48 | -14,20% |
| | 25 - 29 anys | 293 | 17,16% | -60 | -17,00% | -82 | -21,87% |
| | 30 - 44 anys | 777 | 45,52% | -84 | -9,76% | 48 | 6,58% |
| | >44 anys | 313 | 18,34% | -76 | -19,54% | 27 | 9,44% |
| Sector | Agricultura | 3 | 0,18% | -9 | -75,00% | -6 | -66,67% |
| | Indústria | 165 | 9,67% | -39 | -19,12% | -3 | -1,79% |
| | Construcció | 145 | 8,49% | -56 | -27,86% | -56 | -27,86% |
| | Serveis | 1.394 | 81,66% | -158 | -10,18% | -25 | -1,76% |
| Nivell d'instrucció | Sense estudis | 66 | 3,87% | -39 | -37,14% | -21 | -24,14% |
| | Estudis primaris incomplets | 46 | 2,69% | 7 | 17,95% | -29 | -38,67% |
| | Estudis primaris complets | 80 | 4,69% | 17 | 26,98% | 80 | n.c. |
| | Programes formació professional | 141 | 8,26% | -9 | -6,00% | 36 | 34,29% |
| | Educació general | 1.165 | 68,25% | -200 | -14,65% | -133 | -10,25% |
| | Tècnics-professionals superiors | 53 | 3,10% | -13 | -19,70% | -8 | -13,11% |
| | Universitaris primer cicle | 61 | 3,57% | -10 | -14,08% | -12 | -16,44% |
| | Universitaris segon i tercer cicle | 86 | 5,04% | -15 | -14,85% | -12 | -12,24% |
| | Altres estudis post-secundaris | 9 | 0,53% | 0 | 0,00% | 9 | n.c. |
| | Ocupació | CNO 01 | 8 | 0,47% | 3 | 60,00% | -2 |
| CNO 02 | | 122 | 7,15% | -38 | -23,75% | -25 | -17,01% |
| CNO 03 | | 125 | 7,32% | -23 | -15,54% | -56 | -30,94% |
| CNO 04 | | 102 | 5,98% | -26 | -20,31% | -31 | -23,31% |
| CNO 05 | | 441 | 25,83% | -44 | -9,07% | -8 | -1,78% |
| CNO 06 | | 1 | 0,06% | -1 | -50,00% | -1 | -50,00% |
| CNO 07 | | 127 | 7,44% | -63 | -33,16% | -60 | -32,09% |
| CNO 08 | | 79 | 4,63% | -35 | -30,70% | -11 | -12,22% |
| CNO 09 | | 702 | 41,12% | -35 | -4,75% | 104 | 17,39% |
| CNO 00 | | 0 | 0,00% | 0 | n.c. | 0 | n.c. |
| Durada | <=1 mes | 749 | 43,88% | 40 | 5,64% | 211 | 39,22% |
| | >1 a <=3 mesos | 132 | 7,73% | -39 | -22,81% | -23 | -14,84% |
| | >3 a <=6 mesos | 165 | 9,67% | -19 | -10,33% | -50 | -23,26% |
| | >6 a <=12 mesos | 45 | 2,64% | -19 | -29,69% | -3 | -6,25% |
| | >12 a <=18 mesos | 0 | 0,00% | -1 | -100,00% | -1 | -100,00% |
| | >18 a <=24 mesos | 0 | 0,00% | -1 | -100,00% | 0 | n.c. |
| | >24 mesos | 7 | 0,41% | -24 | -77,42% | -9 | -56,25% |
| | Indeterminada | 348 | 20,39% | -130 | -27,20% | -175 | -33,46% |
| | Indefinida | 261 | 15,29% | -69 | -20,91% | -40 | -13,29% |

n.c.: no calculable.

CNO 01: directors i gerents; CNO 02: professionals científics i intel·lectuals; CNO 03: tècnics i professionals de suport; CNO 04: empleats d'oficina comptables i administratius; CNO 05: treballadors en restauració, personals i venedors; CNO 06: treballadors en activitats agrícoles, ramaderes i pesqueres; CNO 07: artesans, treballadors en indústries i construcció; CNO 08: operadors d'instal·lacions i màquines, i muntadors; CNO 09: ocupacions elementals; CNO 00: ocupacions militars.

(continuació) Contractació a Mataró. Abril 2012

| | | Contractació | | Variació mes anterior | | Variació interanual | |
|-------------------------|------------------------|--------------|-------------|-----------------------|----------------|---------------------|---------------|
| | | Nombre | % | Absoluta | Relativa | Absoluta | Relativa |
| Contractat | Espanyola | 1.417 | 83,01% | -210 | -12,91% | -10 | -0,70% |
| | Estrangera | 290 | 16,99% | -52 | -15,20% | -80 | -21,62% |
| Contractador | ETT | 580 | 33,98% | 62 | 11,97% | 103 | 21,59% |
| | No ETT | 1.127 | 66,02% | -324 | -22,33% | -193 | -14,62% |
| Total contractes | | 1.707 | 100% | -262 | -13,31% | -90 | -5,01% |
| Altres àmbits | Maresme | 6.071 | | 263 | 4,53% | -143 | -2,30% |
| | Província de Barcelona | 114.121 | | -7.241 | -5,97% | -2.327 | -2,00% |
| | Catalunya | 153.967 | | -2.358 | -1,51% | -6.053 | -3,78% |
| | Espanya | 1.003.167 | | -23.691 | -2,31% | -63.879 | -5,99% |

Contractació al mes d'abril. Mataró. 2004 - 2012

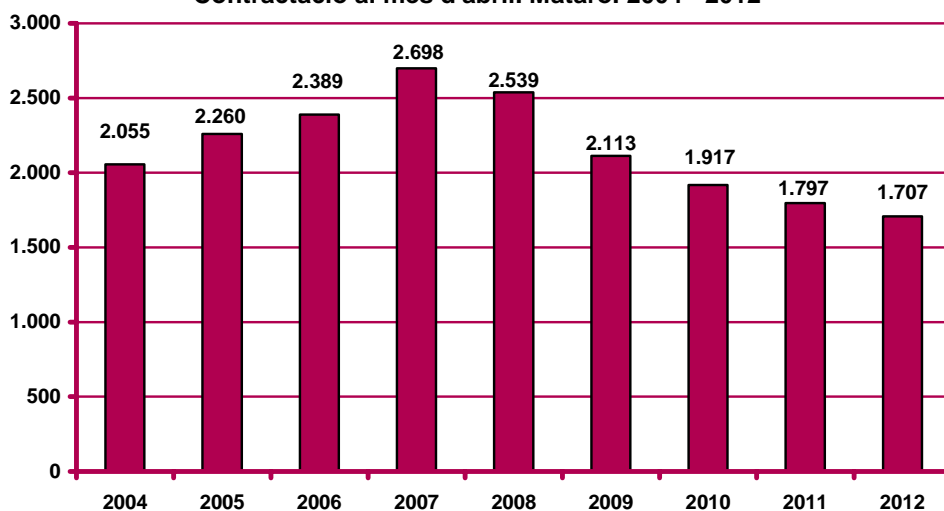

Evolució mensual de la contractació. Mataró. 2010 - 2012

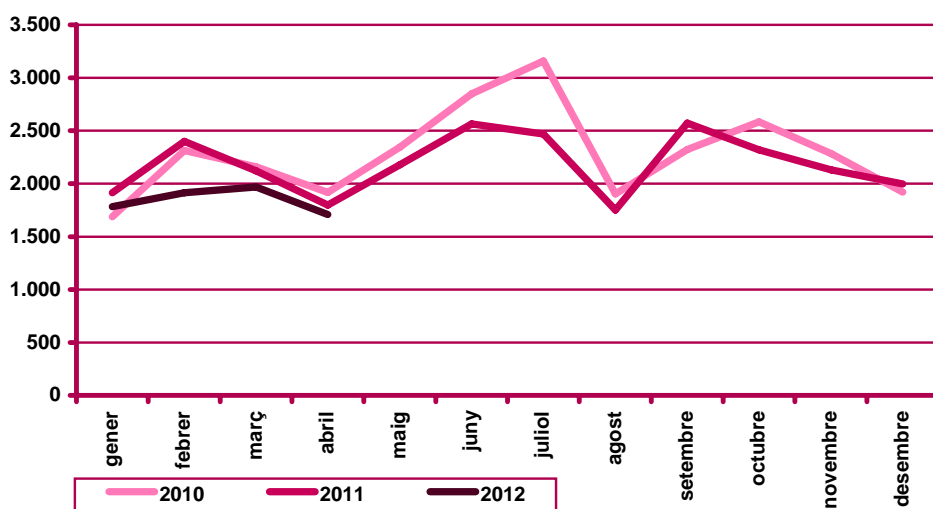

Contractació per modalitat i tipologia

Contractes per modalitat. Mataró. Abril 2012

| Modalitat de contractació | Total | | Variació mes anterior | | Variació interanual | |
|--------------------------------------|--------------|---------------|-----------------------|----------------|---------------------|----------------|
| | Nombre | % | Absoluta | Relativa | Absoluta | Relativa |
| Ordinari temps indefinit | 151 | 8,85% | -48 | -24,12% | -30 | -16,57% |
| Foment de la contractació indefinida | 15 | 0,88% | -9 | -37,50% | -4 | -21,05% |
| Indefinit minusvàlids | 1 | 0,06% | 1 | n.c. | 0 | 0,00% |
| Convertits en indefinits | 94 | 5,51% | -13 | -12,15% | -6 | -6,00% |
| Total indefinits | 261 | 15,29% | -69 | -20,91% | -40 | -13,29% |
| Obra o servei | 303 | 17,75% | -143 | -32,06% | -172 | -36,21% |
| Eventuals circumstàncies producció | 936 | 54,83% | -1 | -0,11% | 149 | 18,93% |
| Interinitat | 192 | 11,25% | -39 | -16,88% | -22 | -10,28% |
| Temporals bonificats minusvàlids | 3 | 0,18% | 2 | 200,00% | -2 | -40,00% |
| Relleu | 1 | 0,06% | -6 | -85,71% | -2 | -66,67% |
| Jubilació parcial | 1 | 0,06% | -5 | -83,33% | -2 | -66,67% |
| Pràctiques | 7 | 0,41% | 2 | 40,00% | 2 | 40,00% |
| Formació | 2 | 0,12% | -1 | -33,33% | -1 | -33,33% |
| Altres | 1 | 0,06% | -1 | -50,00% | 0 | 0,00% |
| Total temporals | 1.446 | 84,71% | -192 | -11,72% | -50 | -3,34% |
| Total contractació | 1.707 | 100% | -261 | -13,26% | -90 | -5,01% |

n.c.: no calculable

Evolució del percentatge de contractació acumulada per tipologia. Mataró. Gener - abril

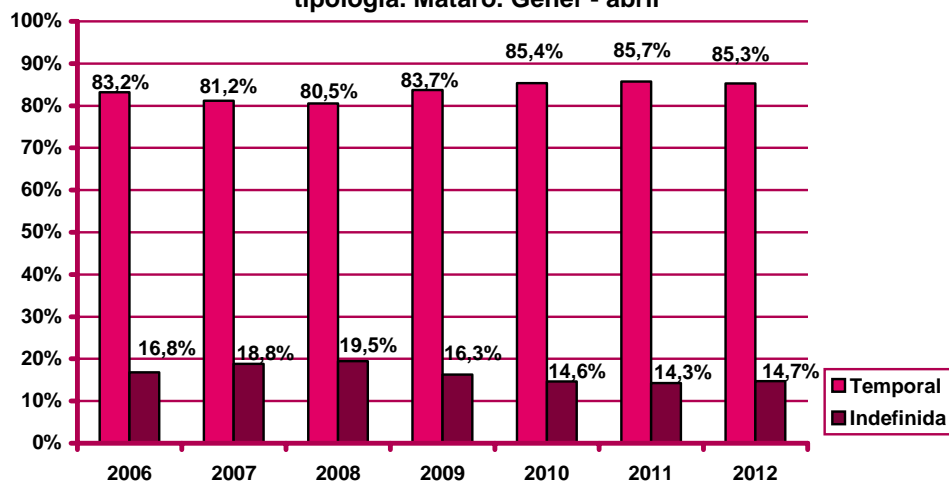

Contractació per sexe

Evolució mensual de la contractació per sexe. Mataró. 2012

| Mesos | Valors absoluts | | | | | | | | |
|----------|-----------------|--------|-------|-------|--------|-------|-------|--------|-------|
| | Total | | | Homes | | | Dones | | |
| | Total | Indef. | Temp. | Total | Indef. | Temp. | Total | Indef. | Temp. |
| Gener | 1.784 | 239 | 1.545 | 914 | 115 | 799 | 870 | 124 | 746 |
| Febrer | 1.915 | 254 | 1.661 | 956 | 133 | 823 | 959 | 121 | 838 |
| Març | 1.969 | 330 | 1.639 | 1.026 | 172 | 854 | 943 | 158 | 785 |
| Abril | 1.707 | 261 | 1.446 | 890 | 126 | 764 | 817 | 135 | 682 |
| Maig | | | | | | | | | |
| Juny | | | | | | | | | |
| Juliol | | | | | | | | | |
| Agost | | | | | | | | | |
| Setembre | | | | | | | | | |
| Octubre | | | | | | | | | |
| Novembre | | | | | | | | | |
| Desembre | | | | | | | | | |

Evolució mensual de l'acumulat de l'any de la contractació per sexe. Mataró. 2012

| Mesos | Valors absoluts | | | | | | | | |
|----------|-----------------|--------|-------|-------|--------|-------|-------|--------|-------|
| | Total | | | Homes | | | Dones | | |
| | Total | Indef. | Temp. | Total | Indef. | Temp. | Total | Indef. | Temp. |
| Gener | 1.784 | 239 | 1.545 | 914 | 115 | 799 | 870 | 124 | 746 |
| Febrer | 3.699 | 493 | 3.206 | 1.870 | 248 | 1.622 | 1.829 | 245 | 1.584 |
| Març | 5.668 | 823 | 4.845 | 2.896 | 420 | 2.476 | 2.772 | 403 | 2.369 |
| Abril | 7.375 | 1.084 | 6.291 | 3.786 | 546 | 3.240 | 3.589 | 538 | 3.051 |
| Maig | | | | | | | | | |
| Juny | | | | | | | | | |
| Juliol | | | | | | | | | |
| Agost | | | | | | | | | |
| Setembre | | | | | | | | | |
| Octubre | | | | | | | | | |
| Novembre | | | | | | | | | |
| Desembre | | | | | | | | | |

Evolució mensual de la variació interanual de l'acumulat de l'any de la contractació per sexe. Mataró. 2012

| Mesos | Valors absoluts | | | Valors relatius | | |
|----------|-----------------|-------|-------|-----------------|---------|---------|
| | Total | Homes | Dones | Total | Homes | Dones |
| Gener | -131 | -111 | -20 | -6,84% | -10,83% | -2,25% |
| Febrer | -617 | -214 | -403 | -14,30% | -10,27% | -18,06% |
| Març | -771 | -228 | -543 | -11,97% | -7,30% | -16,38% |
| Abril | -861 | -344 | -517 | -10,45% | -8,33% | -12,59% |
| Maig | | | | | | |
| Juny | | | | | | |
| Juliol | | | | | | |
| Agost | | | | | | |
| Setembre | | | | | | |
| Octubre | | | | | | |
| Novembre | | | | | | |
| Desembre | | | | | | |

Evolució del percentatge de contractació acumulada per sexe. Mataró. Gèner - abril

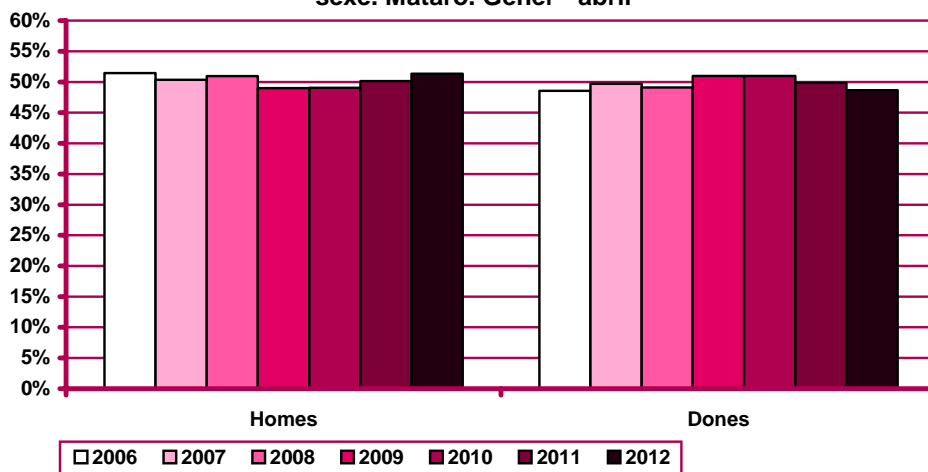

Percentatge de contractació acumulada per tipologia i sexe. Mataró. Gèner - abril 2012

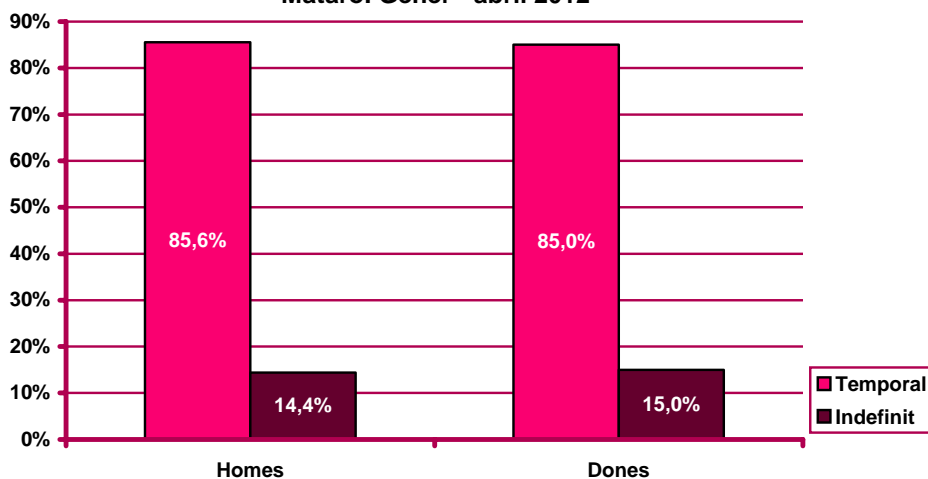

Contractació per edat

Evolució mensual de la contractació per edat. Mataró. 2012

| Mesos | Valors absoluts | | | | | |
|----------|-----------------|----------|------------|------------|------------|--------|
| | Total | <20 anys | 20 - 24 a. | 25 - 29 a. | 30 - 44 a. | >44 a. |
| Gener | 1.784 | 43 | 292 | 336 | 806 | 307 |
| Febrer | 1.915 | 49 | 316 | 387 | 815 | 348 |
| Març | 1.969 | 49 | 317 | 353 | 861 | 389 |
| Abril | 1.707 | 34 | 290 | 293 | 777 | 313 |
| Maig | | | | | | |
| Juny | | | | | | |
| Juliol | | | | | | |
| Agost | | | | | | |
| Setembre | | | | | | |
| Octubre | | | | | | |
| Novembre | | | | | | |
| Desembre | | | | | | |

Evolució mensual de l'acumulat de l'any de la contractació per edat. Mataró. 2012

| Mesos | Valors absoluts | | | | | |
|----------|-----------------|----------|------------|------------|------------|--------|
| | Total | <20 anys | 20 - 24 a. | 25 - 29 a. | 30 - 44 a. | >44 a. |
| Gener | 1.784 | 43 | 292 | 336 | 806 | 307 |
| Febrer | 3.699 | 92 | 608 | 723 | 1.621 | 655 |
| Març | 5.668 | 141 | 925 | 1.076 | 2.482 | 1.044 |
| Abril | 7.375 | 175 | 1.215 | 1.369 | 3.259 | 1.357 |
| Maig | | | | | | |
| Juny | | | | | | |
| Juliol | | | | | | |
| Agost | | | | | | |
| Setembre | | | | | | |
| Octubre | | | | | | |
| Novembre | | | | | | |
| Desembre | | | | | | |

Evolució mensual de la variació interanual de l'acumulat de l'any de la contractació per edat. Mataró. 2012

| Mesos | Valors absoluts | | | | | Valors relatius | | | | |
|----------|-----------------|------------|------------|------------|--------|-----------------|------------|------------|------------|---------|
| | <20 anys | 20 - 24 a. | 25 - 29 a. | 30 - 44 a. | >44 a. | <20 anys | 20 - 24 a. | 25 - 29 a. | 30 - 44 a. | >44 a. |
| Gener | -32 | -66 | -3 | 100 | -130 | -42,67% | -18,44% | -0,88% | 14,16% | -29,75% |
| Febrer | -58 | -204 | -88 | -8 | -259 | -38,67% | -25,12% | -10,85% | -0,49% | -28,34% |
| Març | -81 | -281 | -137 | 7 | -279 | -36,49% | -23,30% | -11,29% | 0,28% | -21,09% |
| Abril | -116 | -329 | -219 | 55 | -252 | -39,86% | -21,31% | -13,79% | 1,72% | -15,66% |
| Maig | | | | | | | | | | |
| Juny | | | | | | | | | | |
| Juliol | | | | | | | | | | |
| Agost | | | | | | | | | | |
| Setembre | | | | | | | | | | |
| Octubre | | | | | | | | | | |
| Novembre | | | | | | | | | | |
| Desembre | | | | | | | | | | |

**Evolució del percentatge de contractació acumulada per edat.
Mataró. Gèner - abril**

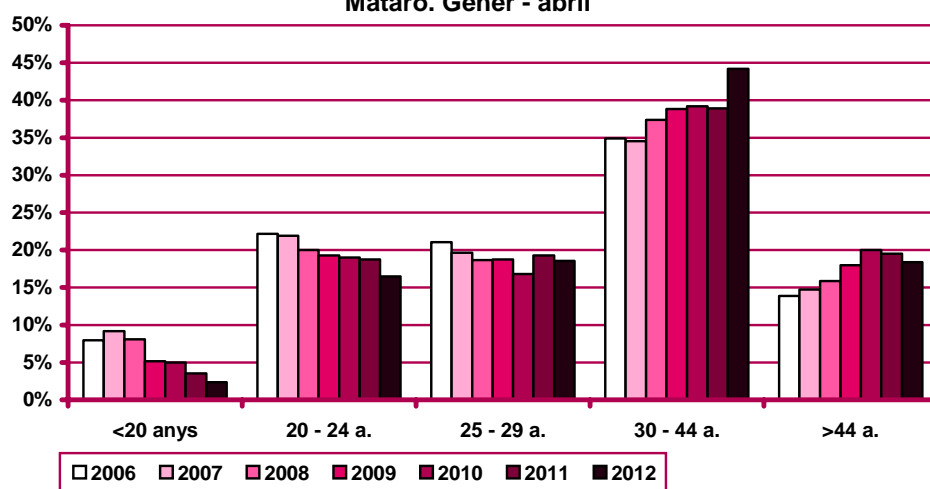

Evolució mensual de la contractació per edat i tipologia. Mataró. 2012

| Mesos | Valors absoluts | | | | | | | | | |
|----------|-----------------|-------|------------|-------|------------|-------|------------|-------|--------|-------|
| | <20 anys | | 20 - 24 a. | | 25 - 29 a. | | 30 - 44 a. | | >44 a. | |
| | Indef. | Temp. | Indef. | Temp. | Indef. | Temp. | Indef. | Temp. | Indef. | Temp. |
| Gener | 4 | 39 | 36 | 256 | 39 | 297 | 105 | 701 | 55 | 252 |
| Febrer | 2 | 47 | 37 | 279 | 48 | 339 | 121 | 694 | 46 | 302 |
| Març | 13 | 36 | 41 | 276 | 55 | 298 | 157 | 704 | 64 | 325 |
| Abril | 8 | 26 | 39 | 251 | 38 | 255 | 125 | 652 | 51 | 262 |
| Maig | | | | | | | | | | |
| Juny | | | | | | | | | | |
| Juliol | | | | | | | | | | |
| Agost | | | | | | | | | | |
| Setembre | | | | | | | | | | |
| Octubre | | | | | | | | | | |
| Novembre | | | | | | | | | | |
| Desembre | | | | | | | | | | |

Evolució mensual de l'acumulat de l'any de la contractació per edat i tipologia. Mataró. 2012

| Mesos | Valors absoluts | | | | | | | | | |
|----------|-----------------|-------|------------|-------|------------|-------|------------|-------|--------|-------|
| | <20 anys | | 20 - 24 a. | | 25 - 29 a. | | 30 - 44 a. | | >44 a. | |
| | Indef. | Temp. | Indef. | Temp. | Indef. | Temp. | Indef. | Temp. | Indef. | Temp. |
| Gener | 4 | 39 | 36 | 256 | 39 | 297 | 105 | 701 | 55 | 252 |
| Febrer | 6 | 86 | 73 | 535 | 87 | 636 | 226 | 1.395 | 101 | 554 |
| Març | 19 | 122 | 114 | 811 | 142 | 934 | 383 | 2.099 | 165 | 879 |
| Abril | 27 | 148 | 153 | 1.062 | 180 | 1.189 | 508 | 2.751 | 216 | 1.141 |
| Maig | | | | | | | | | | |
| Juny | | | | | | | | | | |
| Juliol | | | | | | | | | | |
| Agost | | | | | | | | | | |
| Setembre | | | | | | | | | | |
| Octubre | | | | | | | | | | |
| Novembre | | | | | | | | | | |
| Desembre | | | | | | | | | | |

Percentatge de contractació acumulada per tipologia i edat.
Mataró. Gener - abril 2012

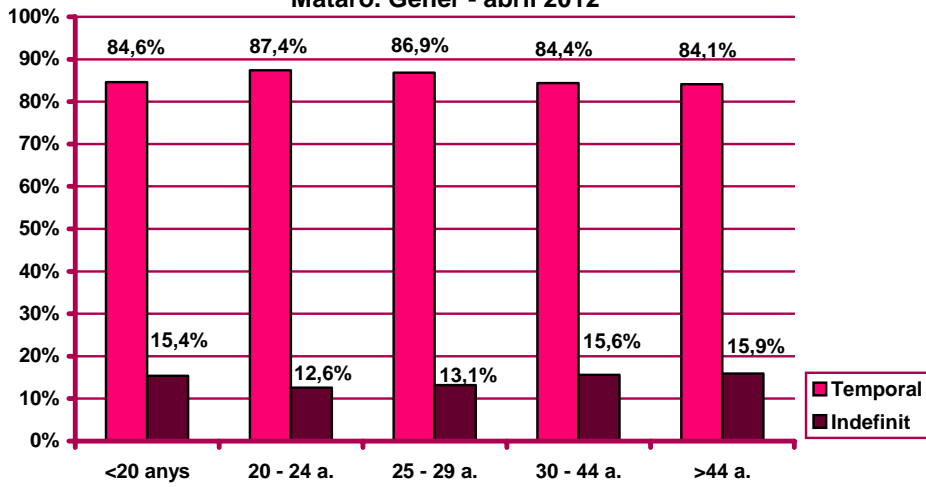

Contractació per sexe i edat

Distribució de la contractació per edat i sexe. Mataró. Abril 2012

| | Homes | | | Dones | | | Total | |
|--------------|------------|------------------|------------------|------------|------------------|------------------|--------------|-------------|
| | Nombre | % ⁽¹⁾ | % ⁽²⁾ | Nombre | % ⁽¹⁾ | % ⁽²⁾ | Nombre | % |
| <20 anys | 11 | 32,35% | 1,24% | 23 | 67,65% | 2,82% | 34 | 1,99% |
| 20 - 24 anys | 105 | 36,21% | 11,80% | 185 | 63,79% | 22,64% | 290 | 16,99% |
| 25 - 29 anys | 166 | 56,66% | 18,65% | 127 | 43,34% | 15,54% | 293 | 17,16% |
| 30 - 34 anys | 208 | 61,36% | 23,37% | 131 | 38,64% | 16,03% | 339 | 19,86% |
| 35 - 39 anys | 131 | 57,21% | 14,72% | 98 | 42,79% | 12,00% | 229 | 13,42% |
| 40 - 44 anys | 114 | 54,55% | 12,81% | 95 | 45,45% | 11,63% | 209 | 12,24% |
| 45 - 49 anys | 68 | 51,52% | 7,64% | 64 | 48,48% | 7,83% | 132 | 7,73% |
| 50 - 54 anys | 46 | 43,81% | 5,17% | 59 | 56,19% | 7,22% | 105 | 6,15% |
| 55 - 59 anys | 30 | 51,72% | 3,37% | 28 | 48,28% | 3,43% | 58 | 3,40% |
| 60 - 64 anys | 11 | 64,71% | 1,24% | 6 | 35,29% | 0,73% | 17 | 1,00% |
| >64 anys | 0 | 0,00% | 0,00% | 1 | 0,00% | 0,12% | 1 | 0,06% |
| Total | 890 | 52,14% | 100% | 817 | 47,86% | 100% | 1.707 | 100% |

(1) Percentatge sobre el total d'homes i dones desocupades registrades del mateix grup d'edat.

(2) Percentatge sobre el total de persones desocupades registrades del mateix sexe.

Nombre de contractes per sexe i edat. Mataró. Abril 2012

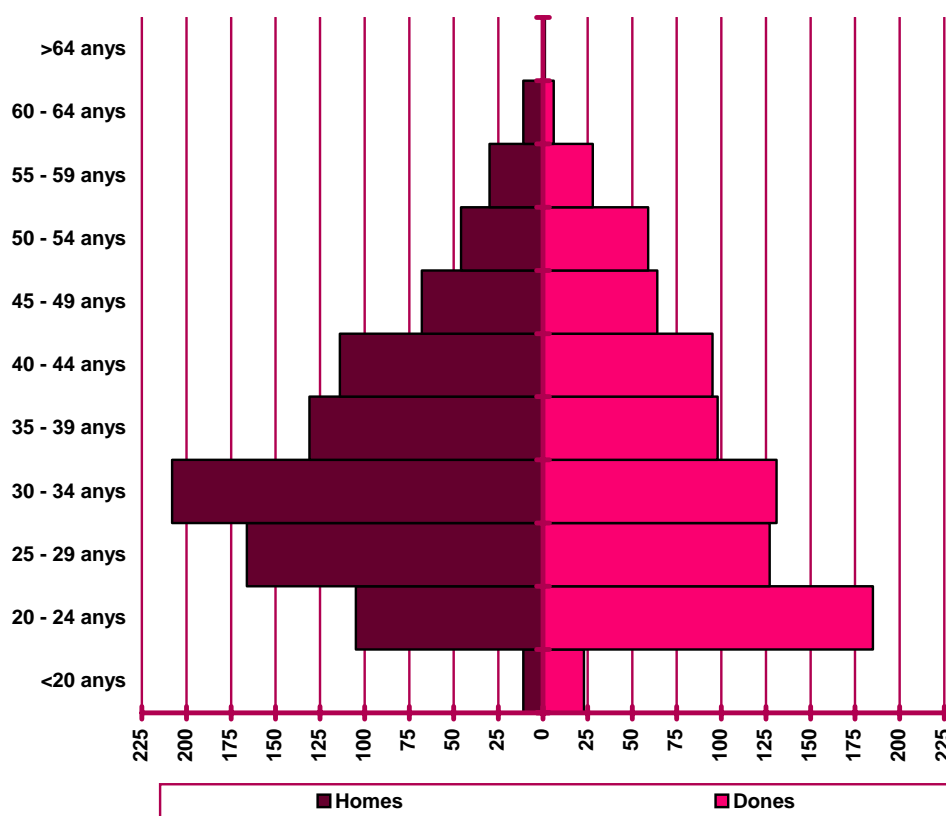

Contractació per sector econòmic

Evolució mensual de la contractació per sector econòmic. Mataró.

2012

| Mesos | Valors absoluts | | | | |
|----------|-----------------|-------------|-----------|-------------|---------|
| | Total | Agricultura | Indústria | Construcció | Serveis |
| Gener | 1.784 | 14 | 175 | 185 | 1.410 |
| Febrer | 1.915 | 1 | 172 | 256 | 1.486 |
| Març | 1.969 | 12 | 204 | 201 | 1.552 |
| Abril | 1.707 | 3 | 165 | 145 | 1.394 |
| Maig | | | | | |
| Juny | | | | | |
| Juliol | | | | | |
| Agost | | | | | |
| Setembre | | | | | |
| Octubre | | | | | |
| Novembre | | | | | |
| Desembre | | | | | |

Evolució mensual de l'acumulat de l'any de la contractació per sector econòmic. Mataró. 2012

| Mesos | Valors absoluts | | | | |
|----------|-----------------|-------------|-----------|-------------|---------|
| | Total | Agricultura | Indústria | Construcció | Serveis |
| Gener | 1.784 | 14 | 175 | 185 | 1.410 |
| Febrer | 3.699 | 15 | 347 | 441 | 2.896 |
| Març | 5.668 | 27 | 551 | 642 | 4.448 |
| Abril | 7.375 | 30 | 716 | 787 | 5.842 |
| Maig | | | | | |
| Juny | | | | | |
| Juliol | | | | | |
| Agost | | | | | |
| Setembre | | | | | |
| Octubre | | | | | |
| Novembre | | | | | |
| Desembre | | | | | |

Evolució mensual de la variació interanual de l'acumulat de l'any de la contractació per sector econòmic. Mataró. 2012

| Mesos | Valors absoluts | | | | Valors relatius | | | |
|----------|-----------------|-----------|-------------|---------|-----------------|-----------|-------------|---------|
| | Agricultura | Indústria | Construcció | Serveis | Agricultura | Indústria | Construcció | Serveis |
| Gener | -9 | -11 | -15 | -96 | -39,13% | -5,91% | -7,50% | -6,37% |
| Febrer | -11 | -40 | -59 | -507 | -42,31% | -10,34% | -11,80% | -14,90% |
| Març | -7 | -67 | -129 | -568 | -20,59% | -10,84% | -16,73% | -11,32% |
| Abril | -13 | -70 | -185 | -593 | -30,23% | -8,91% | -19,03% | -9,22% |
| Maig | | | | | | | | |
| Juny | | | | | | | | |
| Juliol | | | | | | | | |
| Agost | | | | | | | | |
| Setembre | | | | | | | | |
| Octubre | | | | | | | | |
| Novembre | | | | | | | | |
| Desembre | | | | | | | | |

Evolució del percentatge de contractació acumulada per sector econòmic. Mataró. Gener - abril

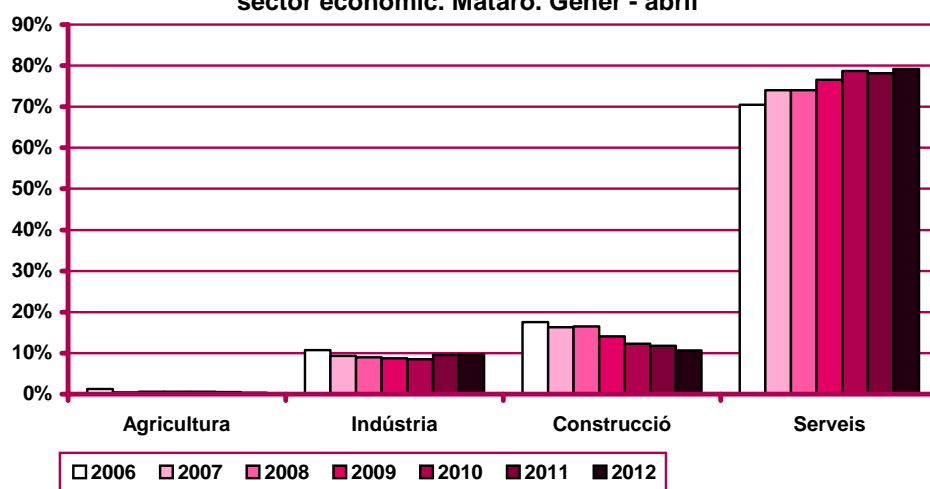

Evolució mensual de la contractació per sector econòmic i tipologia. Mataró. 2012

| Mesos | Valors absoluts | | | | | | | |
|----------|-----------------|-------|-----------|-------|-------------|-------|---------|-------|
| | Agricultura | | Indústria | | Construcció | | Serveis | |
| | Indef. | Temp. | Indef. | Temp. | Indef. | Temp. | Indef. | Temp. |
| Gener | 2 | 12 | 37 | 138 | 13 | 172 | 187 | 1.223 |
| Febrer | 0 | 1 | 37 | 135 | 46 | 210 | 171 | 1.315 |
| Març | 1 | 11 | 61 | 143 | 39 | 162 | 229 | 1.323 |
| Abril | 0 | 3 | 38 | 127 | 24 | 121 | 199 | 1.195 |
| Maig | | | | | | | | |
| Juny | | | | | | | | |
| Juliol | | | | | | | | |
| Agost | | | | | | | | |
| Setembre | | | | | | | | |
| Octubre | | | | | | | | |
| Novembre | | | | | | | | |
| Desembre | | | | | | | | |

Evolució mensual de l'acumulat de l'any de la contractació per sector econòmic i tipologia. Mataró. 2012

| Mesos | Valors absoluts | | | | | | | |
|----------|-----------------|-------|-----------|-------|-------------|-------|---------|-------|
| | Agricultura | | Indústria | | Construcció | | Serveis | |
| | Indef. | Temp. | Indef. | Temp. | Indef. | Temp. | Indef. | Temp. |
| Gener | 2 | 12 | 37 | 138 | 13 | 172 | 187 | 1.223 |
| Febrer | 2 | 13 | 74 | 273 | 59 | 382 | 358 | 2.538 |
| Març | 3 | 24 | 135 | 416 | 98 | 544 | 587 | 3.861 |
| Abril | 3 | 27 | 173 | 543 | 122 | 665 | 786 | 5.056 |
| Maig | | | | | | | | |
| Juny | | | | | | | | |
| Juliol | | | | | | | | |
| Agost | | | | | | | | |
| Setembre | | | | | | | | |
| Octubre | | | | | | | | |
| Novembre | | | | | | | | |
| Desembre | | | | | | | | |

Percentatge de contractació acumulada per tipologia i sector econòmic. Mataró. Gener - abril 2012

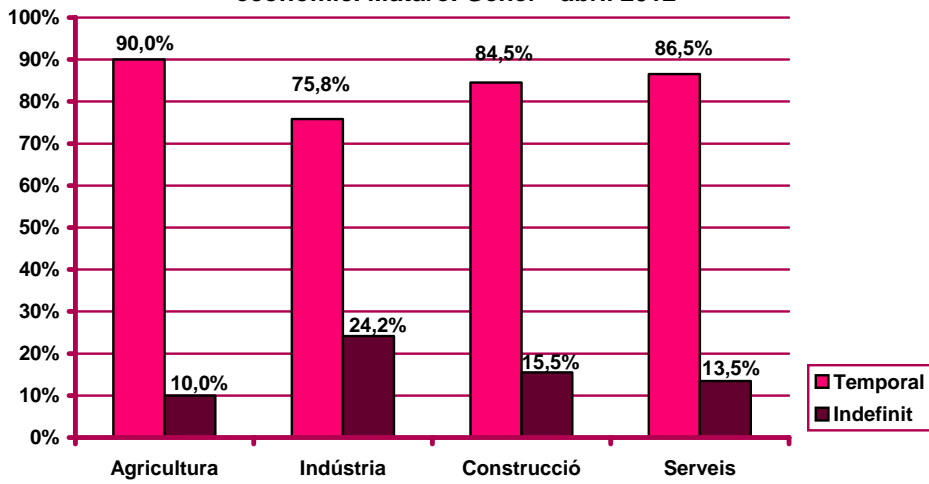

Contractació per nivell d'instrucció

Evolució mensual de la contractació per nivell d'instrucció. Mataró.

2012

| Mesos | Valors absoluts | | | |
|----------|-----------------|--------------------|------------|----------------|
| | Total | Estudis primaris o | Estudis | Estudis |
| | | inferiors | secundaris | postsecundaris |
| Gener | 1.784 | 134 | 1.363 | 287 |
| Febrer | 1.915 | 148 | 1.497 | 270 |
| Març | 1.969 | 207 | 1.515 | 247 |
| Abril | 1.707 | 192 | 1.306 | 209 |
| Maig | | | | |
| Juny | | | | |
| Juliol | | | | |
| Agost | | | | |
| Setembre | | | | |
| Octubre | | | | |
| Novembre | | | | |
| Desembre | | | | |

Evolució mensual de l'acumulat de l'any de la contractació per nivell d'instrucció. Mataró. 2012

| Mesos | Valors absoluts | | | |
|----------|-----------------|--------------------|------------|----------------|
| | Total | Estudis primaris o | Estudis | Estudis |
| | | inferiors | secundaris | postsecundaris |
| Gener | 1.784 | 134 | 1.363 | 287 |
| Febrer | 3.699 | 282 | 2.860 | 557 |
| Març | 5.668 | 489 | 4.375 | 804 |
| Abril | 7.375 | 681 | 5.681 | 1.013 |
| Maig | | | | |
| Juny | | | | |
| Juliol | | | | |
| Agost | | | | |
| Setembre | | | | |
| Octubre | | | | |
| Novembre | | | | |
| Desembre | | | | |

Evolució mensual de la variació interanual de l'acumulat de l'any de la contractació per nivell d'instrucció. Mataró. 2012

| Mesos | Valors absoluts | | | Valors relatius | | |
|----------|--------------------|------------|----------------|--------------------|------------|----------------|
| | Estudis primaris o | Estudis | Estudis | Estudis primaris o | Estudis | Estudis |
| | inferiors | secundaris | postsecundaris | inferiors | secundaris | postsecundaris |
| Gener | -40 | -151 | 60 | -22,99% | -9,97% | 26,43% |
| Febrer | -84 | -387 | -146 | -22,95% | -11,92% | -20,77% |
| Març | -135 | -509 | -127 | -21,63% | -10,42% | -13,64% |
| Abril | -105 | -606 | -150 | -13,36% | -9,64% | -12,90% |
| Maig | | | | | | |
| Juny | | | | | | |
| Juliol | | | | | | |
| Agost | | | | | | |
| Setembre | | | | | | |
| Octubre | | | | | | |
| Novembre | | | | | | |
| Desembre | | | | | | |

**Evolució del percentatge de contractació acumulada per edat.
 Mataró. Gener - abril**

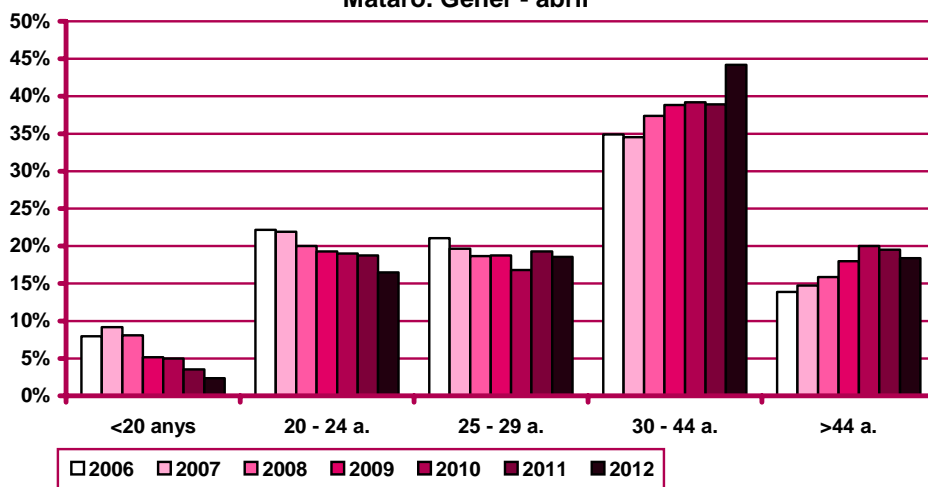

Evolució mensual de la contractació per nivell d'instrucció i tipologia. Mataró. 2012

| Mesos | Valors absoluts | | | | | |
|--------------|------------------------------|------------|--------------------|--------------|------------------------|------------|
| | Estudis primaris o inferiors | | Estudis secundaris | | Estudis postsecundaris | |
| | Indef. | Temp. | Indef. | Temp. | Indef. | Temp. |
| Gener | 28 | 106 | 166 | 1.197 | 45 | 242 |
| Febrer | 24 | 124 | 193 | 1.304 | 37 | 233 |
| Març | 36 | 171 | 248 | 1.267 | 46 | 201 |
| Abril | 39 | 153 | 178 | 1.128 | 44 | 165 |
| Maig | | | | | | |
| Juny | | | | | | |
| Juliol | | | | | | |
| Agost | | | | | | |
| Setembre | | | | | | |
| Octubre | | | | | | |
| Novembre | | | | | | |
| Desembre | | | | | | |

Evolució mensual de l'acumulat de l'any de la contractació per nivell d'instrucció i tipologia. Mataró. 2012

| Mesos | Valors absoluts | | | | | |
|----------|------------------------------|-------|--------------------|-------|------------------------|-------|
| | Estudis primaris o inferiors | | Estudis secundaris | | Estudis postsecundaris | |
| | Indef. | Temp. | Indef. | Temp. | Indef. | Temp. |
| Gener | 28 | 106 | 166 | 1.197 | 45 | 242 |
| Febrer | 52 | 230 | 359 | 2.501 | 82 | 475 |
| Març | 88 | 401 | 607 | 3.768 | 128 | 676 |
| Abril | 127 | 554 | 785 | 4.896 | 172 | 841 |
| Maig | | | | | | |
| Juny | | | | | | |
| Juliol | | | | | | |
| Agost | | | | | | |
| Setembre | | | | | | |
| Octubre | | | | | | |
| Novembre | | | | | | |
| Desembre | | | | | | |

Percentatge de contractació acumulada per tipologia i nivell d'instrucció. Mataró. Gener - abril 2012

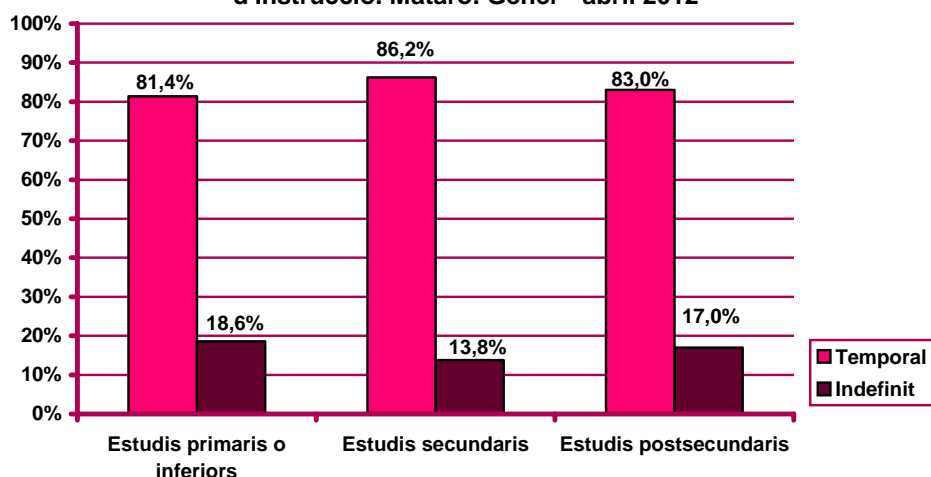

Contractació per ocupació

Evolució mensual de la contractació per ocupació. Mataró. 2012

| Mesos | Valors absoluts | | | | | | | | | | |
|----------|-----------------|--------|--------|--------|--------|--------|--------|--------|--------|--------|--------|
| | Total | CNO 01 | CNO 02 | CNO 03 | CNO 04 | CNO 05 | CNO 06 | CNO 07 | CNO 08 | CNO 09 | CNO 00 |
| Gener | 1.784 | 4 | 195 | 166 | 132 | 398 | 3 | 172 | 95 | 619 | 0 |
| Febrer | 1.915 | 4 | 184 | 186 | 118 | 447 | 3 | 178 | 98 | 697 | 0 |
| Març | 1.969 | 5 | 160 | 148 | 128 | 485 | 2 | 190 | 114 | 737 | 0 |
| Abril | 1.707 | 8 | 122 | 125 | 102 | 441 | 1 | 127 | 79 | 702 | 0 |
| Maig | | | | | | | | | | | |
| Juny | | | | | | | | | | | |
| Juliol | | | | | | | | | | | |
| Agost | | | | | | | | | | | |
| Setembre | | | | | | | | | | | |
| Octubre | | | | | | | | | | | |
| Novembre | | | | | | | | | | | |
| Desembre | | | | | | | | | | | |

Evolució mensual de l'acumulat de l'any de la contractació per ocupació. Mataró. 2012

| Mesos | Valors absoluts | | | | | | | | | | |
|----------|-----------------|--------|--------|--------|--------|--------|--------|--------|--------|--------|--------|
| | Total | CNO 01 | CNO 02 | CNO 03 | CNO 04 | CNO 05 | CNO 06 | CNO 07 | CNO 08 | CNO 09 | CNO 00 |
| Gener | 1.784 | 4 | 195 | 166 | 132 | 398 | 3 | 172 | 95 | 619 | 0 |
| Febrer | 3.699 | 8 | 379 | 352 | 250 | 845 | 6 | 350 | 193 | 1.316 | 0 |
| Març | 5.668 | 13 | 539 | 500 | 378 | 1.330 | 8 | 540 | 307 | 2.053 | 0 |
| Abril | 7.375 | 21 | 661 | 625 | 480 | 1.771 | 9 | 667 | 386 | 2.755 | 0 |
| Maig | | | | | | | | | | | |
| Juny | | | | | | | | | | | |
| Juliol | | | | | | | | | | | |
| Agost | | | | | | | | | | | |
| Setembre | | | | | | | | | | | |
| Octubre | | | | | | | | | | | |
| Novembre | | | | | | | | | | | |
| Desembre | | | | | | | | | | | |

Evolució del percentatge de contractació acumulada per ocupació. Mataró. Gener - abril

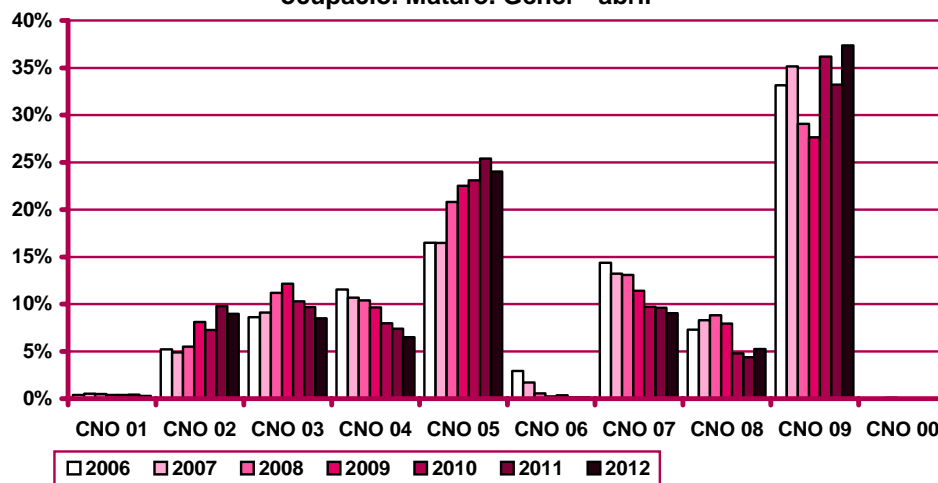

CNO 01: directors i gerents; CNO 02: professionals científics i intel·lectuals; CNO 03: tècnics i professionals de suport; CNO 04: empleats d'oficina comptables i administratius; CNO 05: treballadors en restauració, personals i venedors; CNO 06: treballadors en activitats agrícoles, ramaderes i pesqueres; CNO 07: artesans, treballadors en indústries i construcció; CNO 08: operadors d'instal·lacions i màquines, i muntadors; CNO 09: ocupacions elementals; CNO 00: ocupacions militars.

Evolució mensual de la variació interanual de l'acumulat de l'any de la contractació per ocupació. Mataró. 2012

| Mesos | Valors absoluts | | | | | | | | | | |
|----------|-----------------|--------|--------|--------|--------|--------|--------|--------|--------|--------|--------|
| | Total | CNO 01 | CNO 02 | CNO 03 | CNO 04 | CNO 05 | CNO 06 | CNO 07 | CNO 08 | CNO 09 | CNO 00 |
| Gener | -131 | -8 | 79 | -52 | 3 | -75 | 0 | -11 | -15 | -52 | 0 |
| Febrer | -617 | -12 | -71 | -95 | -79 | -273 | 1 | -56 | 6 | -38 | 0 |
| Març | -771 | -12 | -74 | -149 | -106 | -284 | -1 | -64 | 21 | -102 | 0 |
| Abril | -861 | -14 | -99 | -205 | -137 | -292 | -2 | -124 | 10 | 2 | 0 |
| Maig | | | | | | | | | | | |
| Juny | | | | | | | | | | | |
| Juliol | | | | | | | | | | | |
| Agost | | | | | | | | | | | |
| Setembre | | | | | | | | | | | |
| Octubre | | | | | | | | | | | |
| Novembre | | | | | | | | | | | |
| Desembre | | | | | | | | | | | |

| Mesos | Valors relatius | | | | | | | | | | |
|----------|-----------------|---------|---------|---------|---------|---------|---------|---------|---------|--------|--------|
| | Total | CNO 01 | CNO 02 | CNO 03 | CNO 04 | CNO 05 | CNO 06 | CNO 07 | CNO 08 | CNO 09 | CNO 00 |
| Gener | -6,84% | -66,67% | 68,10% | -23,85% | 2,33% | -15,86% | 0,00% | -6,01% | -13,64% | -7,75% | n.c. |
| Febrer | -14,30% | -60,00% | -15,78% | -21,25% | -24,01% | -24,42% | 20,00% | -13,79% | 3,21% | -2,81% | n.c. |
| Març | -11,97% | -48,00% | -12,07% | -22,96% | -21,90% | -17,60% | -11,11% | -10,60% | 7,34% | -4,73% | n.c. |
| Abril | -10,45% | -40,00% | -13,03% | -24,70% | -22,20% | -14,15% | -18,18% | -15,68% | 2,66% | 0,07% | n.c. |
| Maig | | | | | | | | | | | |
| Juny | | | | | | | | | | | |
| Juliol | | | | | | | | | | | |
| Agost | | | | | | | | | | | |
| Setembre | | | | | | | | | | | |
| Octubre | | | | | | | | | | | |
| Novembre | | | | | | | | | | | |
| Desembre | | | | | | | | | | | |

Evolució mensual de la contractació per ocupació i tipologia. Mataró. 2012

| Mesos | Valors absoluts | | | | | | | | | |
|----------|-----------------|-------|--------|-------|--------|-------|--------|-------|--------|-------|
| | CNO 01 | | CNO 02 | | CNO 03 | | CNO 04 | | CNO 05 | |
| | Indef. | Temp. | Indef. | Temp. | Indef. | Temp. | Indef. | Temp. | Indef. | Temp. |
| Gener | 4 | 0 | 22 | 173 | 41 | 125 | 39 | 93 | 61 | 337 |
| Febrer | 3 | 1 | 18 | 166 | 48 | 138 | 25 | 93 | 76 | 371 |
| Març | 4 | 1 | 25 | 135 | 43 | 105 | 39 | 89 | 92 | 393 |
| Abril | 4 | 4 | 13 | 109 | 41 | 84 | 39 | 63 | 83 | 358 |
| Maig | | | | | | | | | | |
| Juny | | | | | | | | | | |
| Juliol | | | | | | | | | | |
| Agost | | | | | | | | | | |
| Setembre | | | | | | | | | | |
| Octubre | | | | | | | | | | |
| Novembre | | | | | | | | | | |
| Desembre | | | | | | | | | | |

CNO 01: directors i gerents; CNO 02: professionals científics i intel·lectuals; CNO 03: tècnics i professionals de suport; CNO 04: empleats d'oficina comptables i administratius; CNO 05: treballadors en restauració, personals i venedors; CNO 06: treballadors en activitats agrícoles, ramaderes i pesqueres; CNO 07: artesans, treballadors en indústries i construcció; CNO 08: operadors d'instal·lacions i màquines, i muntadors; CNO 09: ocupacions elementals; CNO 00: ocupacions militars.

(continuació) Evolució mensual de la contractació per ocupació i tipologia. Mataró. 2012

| Mesos | Valors absoluts | | | | | | | | | |
|----------|-----------------|-------|--------|-------|--------|-------|--------|-------|--------|-------|
| | CNO 06 | | CNO 07 | | CNO 08 | | CNO 09 | | CNO 00 | |
| | Indef. | Temp. | Indef. | Temp. | Indef. | Temp. | Indef. | Temp. | Indef. | Temp. |
| Gener | 2 | 1 | 18 | 154 | 26 | 69 | 26 | 593 | 0 | 0 |
| Febrer | 0 | 3 | 39 | 139 | 20 | 78 | 25 | 672 | 0 | 0 |
| Març | 2 | 0 | 32 | 158 | 25 | 89 | 68 | 669 | 0 | 0 |
| Abril | 0 | 1 | 18 | 109 | 25 | 54 | 38 | 664 | 0 | 0 |
| Maig | | | | | | | | | | |
| Juny | | | | | | | | | | |
| Juliol | | | | | | | | | | |
| Agost | | | | | | | | | | |
| Setembre | | | | | | | | | | |
| Octubre | | | | | | | | | | |
| Novembre | | | | | | | | | | |
| Desembre | | | | | | | | | | |

Evolució mensual de l'acumulat de l'any de la contractació per ocupació i tipologia. Mataró. 2012

| Mesos | Valors absoluts | | | | | | | | | |
|----------|-----------------|-------|--------|-------|--------|-------|--------|-------|--------|-------|
| | CNO 01 | | CNO 02 | | CNO 03 | | CNO 04 | | CNO 05 | |
| | Indef. | Temp. | Indef. | Temp. | Indef. | Temp. | Indef. | Temp. | Indef. | Temp. |
| Gener | 4 | 0 | 22 | 173 | 41 | 125 | 39 | 93 | 61 | 337 |
| Febrer | 7 | 1 | 40 | 339 | 89 | 263 | 64 | 186 | 137 | 708 |
| Març | 11 | 2 | 65 | 474 | 132 | 368 | 103 | 275 | 229 | 1.101 |
| Abril | 15 | 6 | 78 | 583 | 173 | 452 | 142 | 338 | 312 | 1.459 |
| Maig | | | | | | | | | | |
| Juny | | | | | | | | | | |
| Juliol | | | | | | | | | | |
| Agost | | | | | | | | | | |
| Setembre | | | | | | | | | | |
| Octubre | | | | | | | | | | |
| Novembre | | | | | | | | | | |
| Desembre | | | | | | | | | | |

| Mesos | Valors absoluts | | | | | | | | | |
|----------|-----------------|-------|--------|-------|--------|-------|--------|-------|--------|-------|
| | CNO 06 | | CNO 07 | | CNO 08 | | CNO 09 | | CNO 00 | |
| | Indef. | Temp. | Indef. | Temp. | Indef. | Temp. | Indef. | Temp. | Indef. | Temp. |
| Gener | 2 | 1 | 18 | 154 | 26 | 69 | 26 | 593 | 0 | 0 |
| Febrer | 2 | 4 | 57 | 293 | 46 | 147 | 51 | 1.265 | 0 | 0 |
| Març | 4 | 4 | 89 | 451 | 71 | 236 | 119 | 1.934 | 0 | 0 |
| Abril | 4 | 5 | 107 | 560 | 96 | 290 | 157 | 2.598 | 0 | 0 |
| Maig | | | | | | | | | | |
| Juny | | | | | | | | | | |
| Juliol | | | | | | | | | | |
| Agost | | | | | | | | | | |
| Setembre | | | | | | | | | | |
| Octubre | | | | | | | | | | |
| Novembre | | | | | | | | | | |
| Desembre | | | | | | | | | | |

CNO 01: directors i gerents; CNO 02: professionals científics i intel·lectuals; CNO 03: tècnics i professionals de suport; CNO 04: empleats d'oficina comptables i administratius; CNO 05: treballadors en restauració, personals i venedors; CNO 06: treballadors en activitats agrícoles, ramaderes i pesqueres; CNO 07: artesans, treballadors en indústries i construcció; CNO 08: operadors d'instal·lacions i màquines, i muntadors; CNO 09: ocupacions elementals; CNO 00: ocupacions militars.

Percentatge de contractació acumulada per tipologia i ocupació. Mataró. Gener - abril 2012

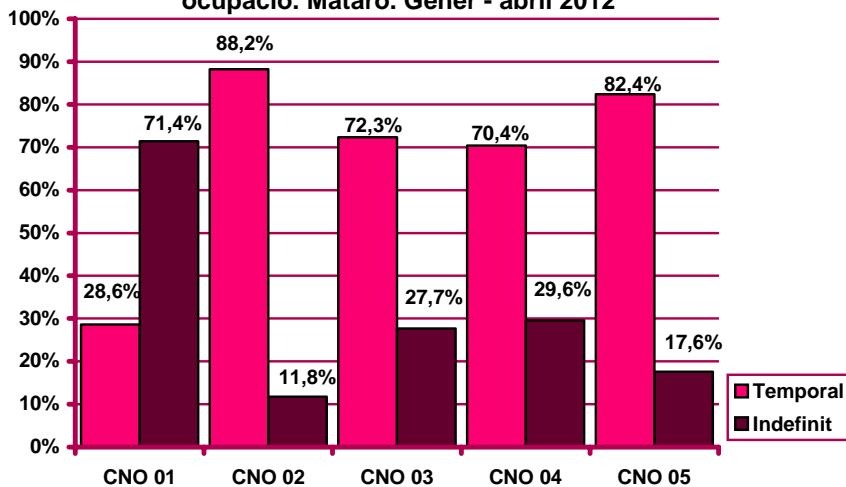

Percentatge de contractació acumulada per tipologia i ocupació. Mataró. Gener - abril 2012

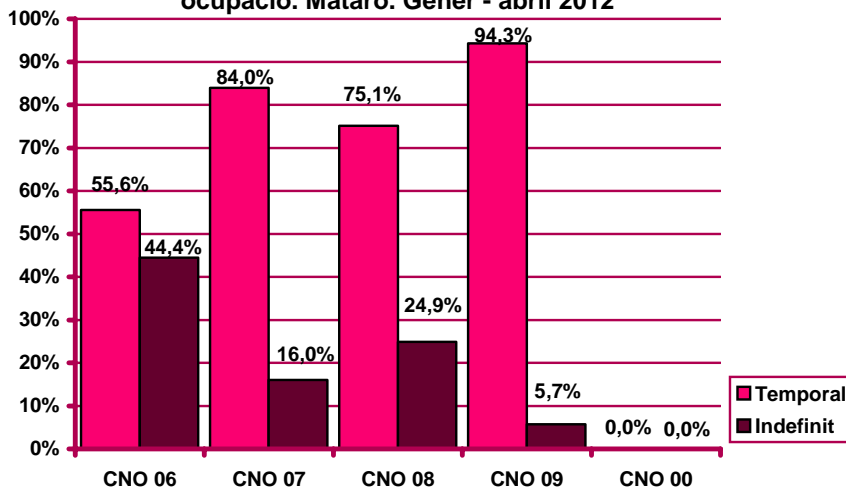

CNO 01: directors i gerents; CNO 02: professionals científics i intel·lectuals; CNO 03: tècnics i professionals de suport; CNO 04: empleats d'oficina comptables i administratius; CNO 05: treballadors en restauració, personals i venedors; CNO 06: treballadors en activitats agrícoles, ramaderes i pesqueres; CNO 07: artesans, treballadors en indústries i construcció; CNO 08: operadors d'instal·lacions i màquines, i muntadors; CNO 09: ocupacions elementals; CNO 00: ocupacions militars.

Contractació per durada

Evolució mensual de la contractació per durada del contracte. Mataró. 2012

| Mesos | Valors absoluts | | | | | | | | | |
|----------|-----------------|--------|---------------|---------------|----------------|-----------------|-----------------|-----------|-----------------|--------------|
| | Total | ≤1 mes | >1 a ≤3 mesos | >3 a ≤6 mesos | >6 a ≤12 mesos | >12 a ≤18 mesos | >18 a ≤24 mesos | >24 mesos | Indeter- minada | Indefi- nida |
| Gener | 1.784 | 655 | 146 | 163 | 56 | 0 | 2 | 59 | 464 | 239 |
| Febrer | 1.915 | 684 | 166 | 236 | 47 | 2 | 1 | 43 | 482 | 254 |
| Març | 1.969 | 709 | 171 | 184 | 64 | 1 | 1 | 31 | 478 | 330 |
| Abril | 1.707 | 749 | 132 | 165 | 45 | 0 | 0 | 7 | 348 | 261 |
| Maig | | | | | | | | | | |
| Juny | | | | | | | | | | |
| Juliol | | | | | | | | | | |
| Agost | | | | | | | | | | |
| Setembre | | | | | | | | | | |
| Octubre | | | | | | | | | | |
| Novembre | | | | | | | | | | |
| Desembre | | | | | | | | | | |

Evolució mensual de l'acumulat de l'any de la contractació per durada del contracte. Mataró. 2012

| Mesos | Valors absoluts | | | | | | | | | |
|----------|-----------------|--------|---------------|---------------|----------------|-----------------|-----------------|-----------|-----------------|--------------|
| | Total | ≤1 mes | >1 a ≤3 mesos | >3 a ≤6 mesos | >6 a ≤12 mesos | >12 a ≤18 mesos | >18 a ≤24 mesos | >24 mesos | Indeter- minada | Indefi- nida |
| Gener | 1.784 | 655 | 146 | 163 | 56 | 0 | 2 | 59 | 464 | 239 |
| Febrer | 3.699 | 1.339 | 312 | 399 | 103 | 2 | 3 | 102 | 946 | 493 |
| Març | 5.668 | 2.048 | 483 | 583 | 167 | 3 | 4 | 133 | 1.424 | 823 |
| Abril | 7.375 | 2.797 | 615 | 748 | 212 | 3 | 4 | 140 | 1.772 | 1.084 |
| Maig | | | | | | | | | | |
| Juny | | | | | | | | | | |
| Juliol | | | | | | | | | | |
| Agost | | | | | | | | | | |
| Setembre | | | | | | | | | | |
| Octubre | | | | | | | | | | |
| Novembre | | | | | | | | | | |
| Desembre | | | | | | | | | | |

Evolució del percentatge de contractació per durada. Mataró. Gener - abril

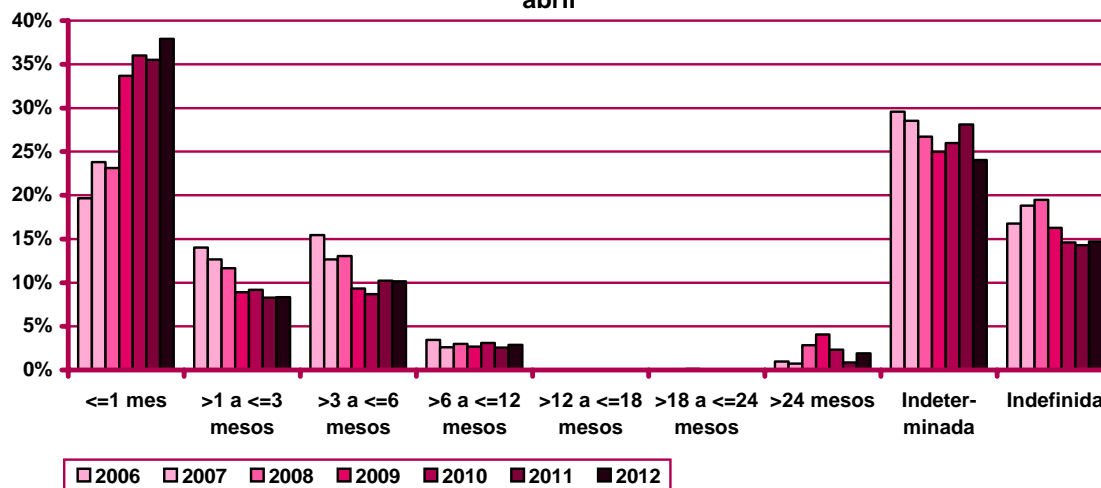

Evolució mensual de la variació interanual de l'acumulat de l'any de la contractació per durada del contracte. Mataró. 2012

| Mesos | Valors absoluts | | | | | | | | | |
|----------|-----------------|--------|---------------|---------------|----------------|-----------------|-----------------|-----------|-----------------|--------------|
| | Total | ≤1 mes | >1 a ≤3 mesos | >3 a ≤6 mesos | >6 a ≤12 mesos | >12 a ≤18 mesos | >18 a ≤24 mesos | >24 mesos | Indeter- minada | Indefi- nida |
| Gener | -131 | -37 | -19 | -4 | 1 | 0 | 0 | 39 | -65 | -46 |
| Febrer | -617 | -384 | -40 | 49 | 4 | 1 | -2 | 62 | -263 | -44 |
| Març | -771 | -338 | -45 | -45 | 2 | 1 | -1 | 77 | -369 | -53 |
| Abril | -861 | -127 | -68 | -95 | -1 | 0 | -1 | 68 | -544 | -93 |
| Maig | | | | | | | | | | |
| Juny | | | | | | | | | | |
| Juliol | | | | | | | | | | |
| Agost | | | | | | | | | | |
| Setembre | | | | | | | | | | |
| Octubre | | | | | | | | | | |
| Novembre | | | | | | | | | | |
| Desembre | | | | | | | | | | |

| Mesos | Valors relatius | | | | | | | | | |
|----------|-----------------|---------|---------------|---------------|----------------|-----------------|-----------------|-----------|-----------------|--------------|
| | Total | ≤1 mes | >1 a ≤3 mesos | >3 a ≤6 mesos | >6 a ≤12 mesos | >12 a ≤18 mesos | >18 a ≤24 mesos | >24 mesos | Indeter- minada | Indefi- nida |
| Gener | -6,84% | -5,35% | -11,52% | -2,40% | 1,82% | n.c. | 0,00% | 195,00% | -12,29% | -16,14% |
| Febrer | -14,30% | -22,29% | -11,36% | 14,00% | 4,04% | 100,00% | -40,00% | 155,00% | -21,75% | -8,19% |
| Març | -11,97% | -14,17% | -8,52% | -7,17% | 1,21% | 50,00% | -20,00% | 137,50% | -20,58% | -6,05% |
| Abril | -10,45% | -4,34% | -9,96% | -11,27% | -0,47% | 0,00% | -20,00% | 94,44% | -23,49% | -7,90% |
| Maig | | | | | | | | | | |
| Juny | | | | | | | | | | |
| Juliol | | | | | | | | | | |
| Agost | | | | | | | | | | |
| Setembre | | | | | | | | | | |
| Octubre | | | | | | | | | | |
| Novembre | | | | | | | | | | |
| Desembre | | | | | | | | | | |

Contractació per grandària de l'empresa

Evolució mensual de la contractació per grandària de l'empresa. Mataró. 2012

| Mesos | Valors absoluts | | | | | | | | |
|----------|-----------------|---------------|-----------------|-----------------|------------------|-------------------|--------------------|------------------|-------------------|
| | Total | D'1 a 5 treb. | De 6 a 10 treb. | D'11 a 25 treb. | De 26 a 50 treb. | De 51 a 100 treb. | De 101 a 500 treb. | Més de 500 treb. | Sense especificar |
| Gener | 1.784 | 295 | 151 | 197 | 113 | 156 | 338 | 498 | 36 |
| Febrer | 1.915 | 319 | 136 | 218 | 157 | 124 | 366 | 577 | 18 |
| Març | 1.969 | 405 | 203 | 252 | 131 | 92 | 316 | 556 | 14 |
| Abril | 1.707 | 330 | 142 | 172 | 114 | 82 | 283 | 563 | 21 |
| Maig | | | | | | | | | |
| Juny | | | | | | | | | |
| Juliol | | | | | | | | | |
| Agost | | | | | | | | | |
| Setembre | | | | | | | | | |
| Octubre | | | | | | | | | |
| Novembre | | | | | | | | | |
| Desembre | | | | | | | | | |

Evolució mensual de l'acumulat de l'any de la contractació per grandària de l'empresa. Mataró. 2012

| Mesos | Valors absoluts | | | | | | | | |
|----------|-----------------|---------------|-----------------|-----------------|------------------|-------------------|--------------------|------------------|-------------------|
| | Total | D'1 a 5 treb. | De 6 a 10 treb. | D'11 a 25 treb. | De 26 a 50 treb. | De 51 a 100 treb. | De 101 a 500 treb. | Més de 500 treb. | Sense especificar |
| Gener | 1.784 | 295 | 151 | 197 | 113 | 156 | 338 | 498 | 36 |
| Febrer | 3.699 | 614 | 287 | 415 | 270 | 280 | 704 | 1.075 | 54 |
| Març | 5.668 | 1.019 | 490 | 667 | 401 | 372 | 1.020 | 1.631 | 68 |
| Abril | 7.375 | 1.349 | 632 | 839 | 515 | 454 | 1.303 | 2.194 | 89 |
| Maig | | | | | | | | | |
| Juny | | | | | | | | | |
| Juliol | | | | | | | | | |
| Agost | | | | | | | | | |
| Setembre | | | | | | | | | |
| Octubre | | | | | | | | | |
| Novembre | | | | | | | | | |
| Desembre | | | | | | | | | |

Evolució del percentatge de contractació acumulada per grandària de l'empresa. Mataró. Gener - abril

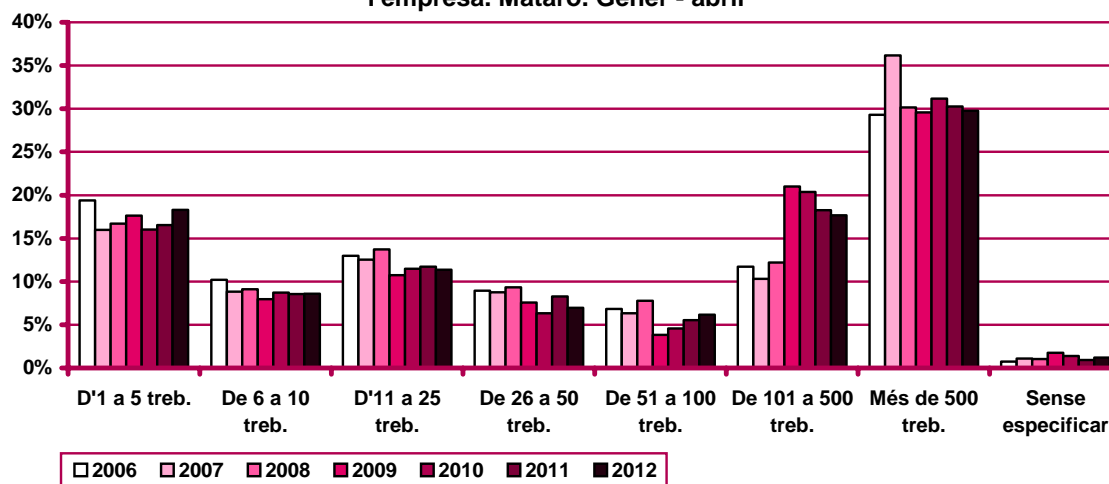

Evolució mensual de la variació interanual de l'acumulat de l'any de la contractació per grandària de l'empresa. Mataró. 2012

| Mesos | Valors absoluts | | | | | | | | |
|----------|-----------------|---------------|-----------------|-----------------|------------------|-------------------|--------------------|------------------|-------------------|
| | Total | D'1 a 5 treb. | De 6 a 10 treb. | D'11 a 25 treb. | De 26 a 50 treb. | De 51 a 100 treb. | De 101 a 500 treb. | Més de 500 treb. | Sense especificar |
| Gener | -131 | -8 | 1 | -153 | -3 | 31 | -37 | 26 | 12 |
| Febrer | -617 | -27 | -41 | -114 | -28 | -1 | 34 | -450 | 10 |
| Març | -771 | 6 | -62 | -117 | -89 | -11 | -79 | -433 | 14 |
| Abril | -861 | -14 | -72 | -125 | -166 | 0 | -200 | -299 | 15 |
| Maig | | | | | | | | | |
| Juny | | | | | | | | | |
| Juliol | | | | | | | | | |
| Agost | | | | | | | | | |
| Setembre | | | | | | | | | |
| Octubre | | | | | | | | | |
| Novembre | | | | | | | | | |
| Desembre | | | | | | | | | |

| Mesos | Valors relatius | | | | | | | | |
|----------|-----------------|---------------|-----------------|-----------------|------------------|-------------------|--------------------|------------------|-------------------|
| | Total | D'1 a 5 treb. | De 6 a 10 treb. | D'11 a 25 treb. | De 26 a 50 treb. | De 51 a 100 treb. | De 101 a 500 treb. | Més de 500 treb. | Sense especificar |
| Gener | -6,84% | -2,64% | 0,67% | -43,71% | -2,59% | 24,80% | -9,87% | 5,51% | 50,00% |
| Febrer | -14,30% | -4,21% | -12,50% | -21,55% | -9,40% | -0,36% | 5,07% | -29,51% | 22,73% |
| Març | -11,97% | 0,59% | -11,23% | -14,92% | -18,16% | -2,87% | -7,19% | -20,98% | 25,93% |
| Abril | -10,45% | -1,03% | -10,23% | -12,97% | -24,38% | 0,00% | -13,31% | -11,99% | 20,27% |
| Maig | | | | | | | | | |
| Juny | | | | | | | | | |
| Juliol | | | | | | | | | |
| Agost | | | | | | | | | |
| Setembre | | | | | | | | | |
| Octubre | | | | | | | | | |
| Novembre | | | | | | | | | |
| Desembre | | | | | | | | | |

Evolució mensual de la contractació per grandària de l'empresa i tipologia. Mataró. 2012

| Mesos | Valors absoluts | | | | | | | | | |
|----------|-----------------|-------|-----------------|-------|-----------------|-------|------------------|-------|-------------------|-------|
| | D'1 a 5 treb. | | De 6 a 10 treb. | | D'11 a 25 treb. | | De 26 a 50 treb. | | De 51 a 100 treb. | |
| | Indef. | Temp. | Indef. | Temp. | Indef. | Temp. | Indef. | Temp. | Indef. | Temp. |
| Gener | 70 | 225 | 28 | 123 | 47 | 150 | 40 | 73 | 18 | 138 |
| Febrer | 71 | 248 | 27 | 109 | 44 | 174 | 49 | 108 | 7 | 117 |
| Març | 93 | 312 | 59 | 144 | 83 | 169 | 48 | 83 | 14 | 78 |
| Abril | 97 | 233 | 38 | 104 | 32 | 140 | 48 | 66 | 18 | 64 |
| Maig | | | | | | | | | | |
| Juny | | | | | | | | | | |
| Juliol | | | | | | | | | | |
| Agost | | | | | | | | | | |
| Setembre | | | | | | | | | | |
| Octubre | | | | | | | | | | |
| Novembre | | | | | | | | | | |
| Desembre | | | | | | | | | | |

(continuació) Evolució mensual de la contractació per grandària de l'empresa i tipologia. Mataró, 2012

| Mesos | De 101 a 500 treb. | | Més de 500 treb. | | Sense especificar | |
|----------|--------------------|-------|------------------|-------|-------------------|-------|
| | Indef. | Temp. | Indef. | Temp. | Indef. | Temp. |
| Gener | 22 | 316 | 5 | 493 | 9 | 27 |
| Febrer | 43 | 323 | 8 | 569 | 5 | 13 |
| Març | 22 | 294 | 7 | 549 | 4 | 10 |
| Abril | 14 | 269 | 9 | 554 | 5 | 16 |
| Maig | | | | | | |
| Juny | | | | | | |
| Juliol | | | | | | |
| Agost | | | | | | |
| Setembre | | | | | | |
| Octubre | | | | | | |
| Novembre | | | | | | |
| Desembre | | | | | | |

Evolució mensual de l'acumulat de l'any de la contractació per grandària de l'empresa i tipologia. Mataró, 2012

| Mesos | Valors absoluts | | | | | | | | | |
|----------|-----------------|-------|-----------------|-------|-----------------|-------|------------------|-------|-------------------|-------|
| | D'1 a 5 treb. | | De 6 a 10 treb. | | D'11 a 25 treb. | | De 26 a 50 treb. | | De 51 a 100 treb. | |
| | Indef. | Temp. | Indef. | Temp. | Indef. | Temp. | Indef. | Temp. | Indef. | Temp. |
| Gener | 70 | 225 | 28 | 123 | 47 | 150 | 40 | 73 | 18 | 138 |
| Febrer | 141 | 473 | 55 | 232 | 91 | 324 | 89 | 181 | 25 | 255 |
| Març | 234 | 785 | 114 | 376 | 174 | 493 | 137 | 264 | 39 | 333 |
| Abril | 331 | 1.018 | 152 | 480 | 206 | 633 | 185 | 330 | 57 | 397 |
| Maig | | | | | | | | | | |
| Juny | | | | | | | | | | |
| Juliol | | | | | | | | | | |
| Agost | | | | | | | | | | |
| Setembre | | | | | | | | | | |
| Octubre | | | | | | | | | | |
| Novembre | | | | | | | | | | |
| Desembre | | | | | | | | | | |

| Mesos | De 101 a 500 treb. | | Més de 500 treb. | | Sense especificar | |
|----------|--------------------|-------|------------------|-------|-------------------|-------|
| | Indef. | Temp. | Indef. | Temp. | Indef. | Temp. |
| Gener | 22 | 316 | 5 | 493 | 9 | 27 |
| Febrer | 65 | 639 | 13 | 1.062 | 14 | 40 |
| Març | 87 | 933 | 20 | 1.611 | 18 | 50 |
| Abril | 101 | 1.202 | 29 | 2.165 | 23 | 66 |
| Maig | | | | | | |
| Juny | | | | | | |
| Juliol | | | | | | |
| Agost | | | | | | |
| Setembre | | | | | | |
| Octubre | | | | | | |
| Novembre | | | | | | |
| Desembre | | | | | | |

Percentatge de contractació acumulada per tipologia i grandària de l'empresa.
 Mataró. Gener - abril 2012

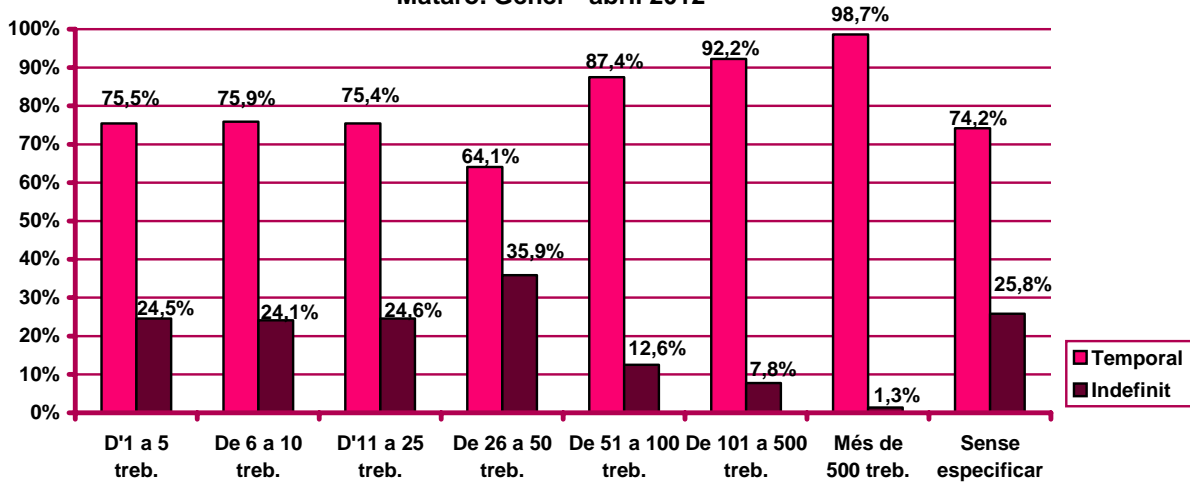

Contractació d'estrangers

Contractació d'estrangers a Mataró. Abril 2012

| | | Contractació | | Variació mes anterior | | Variació interanual | |
|-------------------------|------------------------------------|--------------|-------------|-----------------------|----------------|---------------------|----------------|
| | | Nombre | % | Absoluta | Relativa | Absoluta | Relativa |
| Sexe | Home | 193 | 66,55% | -57 | -22,80% | -77 | -28,52% |
| | Dona | 97 | 33,45% | 5 | 5,43% | -3 | -3,00% |
| Edat | <20 anys | 5 | 1,72% | 2 | 66,67% | -3 | -37,50% |
| | 20 - 24 anys | 25 | 8,62% | -19 | -43,18% | -3 | -10,71% |
| | 25 - 29 anys | 35 | 12,07% | -14 | -28,57% | -36 | -50,70% |
| | 30 - 44 anys | 188 | 64,83% | -15 | -7,39% | -20 | -9,62% |
| | >44 anys | 37 | 12,76% | -6 | -13,95% | -18 | -32,73% |
| Sector | Agricultura | 2 | 0,69% | -8 | -80,00% | -3 | -60,00% |
| | Indústria | 56 | 19,31% | -11 | -16,42% | -17 | -23,29% |
| | Construcció | 81 | 27,93% | -24 | -22,86% | -30 | -27,03% |
| | Serveis | 151 | 52,07% | -9 | -5,63% | -30 | -16,57% |
| Nivell d'instrucció | Sense estudis | 36 | 12,41% | -11 | -23,40% | -9 | -20,00% |
| | Estudis primaris incomplets | 27 | 9,31% | 2 | 8,00% | -20 | -42,55% |
| | Estudis primaris complets | 35 | 12,07% | 7 | 25,00% | 35 | n.c. |
| | Programes formació professional | 6 | 2,07% | 3 | 100,00% | -1 | -14,29% |
| | Educació general | 168 | 57,93% | -58 | -25,66% | -89 | -34,63% |
| | Tècnics-professionals superiors | 2 | 0,69% | 0 | 0,00% | 1 | 100,00% |
| | Universitaris primer cycle | 6 | 2,07% | 2 | 50,00% | 0 | 0,00% |
| | Universitaris segon i tercer cycle | 8 | 2,76% | 3 | 60,00% | 1 | 14,29% |
| | Altres estudis post-secundaris | 2 | 0,69% | 0 | 0,00% | 2 | n.c. |
| | Ocupació | CNO 01 | 2 | 0,69% | 2 | n.c. | 1 |
| CNO 02 | | 9 | 3,10% | -3 | -25,00% | -3 | -25,00% |
| CNO 03 | | 6 | 2,07% | 3 | 100,00% | -2 | -25,00% |
| CNO 04 | | 11 | 3,79% | -2 | -15,38% | 0 | 0,00% |
| CNO 05 | | 63 | 21,72% | 14 | 28,57% | 3 | 5,00% |
| CNO 06 | | 1 | 0,34% | 1 | n.c. | 0 | 0,00% |
| CNO 07 | | 49 | 16,90% | -25 | -33,78% | -35 | -41,67% |
| CNO 08 | | 31 | 10,69% | -12 | -27,91% | -16 | -34,04% |
| CNO 09 | | 118 | 40,69% | -30 | -20,27% | -28 | -19,18% |
| CNO 00 | | 0 | 0,00% | 0 | n.c. | 0 | n.c. |
| Durada | <=1 mes | 25 | 8,62% | -5 | -16,67% | -30 | -54,55% |
| | >1 a <=3 mesos | 29 | 10,00% | -7 | -19,44% | 5 | 20,83% |
| | >3 a <=6 mesos | 40 | 13,79% | -3 | -6,98% | 0 | 0,00% |
| | >6 a <=12 mesos | 13 | 4,48% | -14 | -51,85% | -15 | -53,57% |
| | >12 a <=18 mesos | 0 | 0,00% | 0 | n.c. | -1 | -100,00% |
| | >18 a <=24 mesos | 0 | 0,00% | 0 | n.c. | 0 | n.c. |
| | >24 mesos | 2 | 0,69% | -13 | -86,67% | -2 | -50,00% |
| | Indeterminada | 116 | 40,00% | 7 | 6,42% | -17 | -12,78% |
| Indefinida | 65 | 22,41% | -17 | -20,73% | -20 | -23,53% | |
| Total contractes | | 290 | 100% | -52 | -15,20% | -80 | -21,62% |
| Altres àmbits | Maresme | 1.342 | | 198 | 17,31% | -214 | -13,75% |
| | Província de Barcelona | 24.093 | | -1.741 | -6,74% | -4.539 | -15,85% |
| | Catalunya | 36.298 | | 566 | 1,58% | -6.763 | -15,71% |
| | Espanya | n.d. | | n.d. | n.d. | n.d. | n.d. |

n.c.: no calculable; n.d.: no disponible.

Contractació d'estrangers al mes d'abril. Mataró.

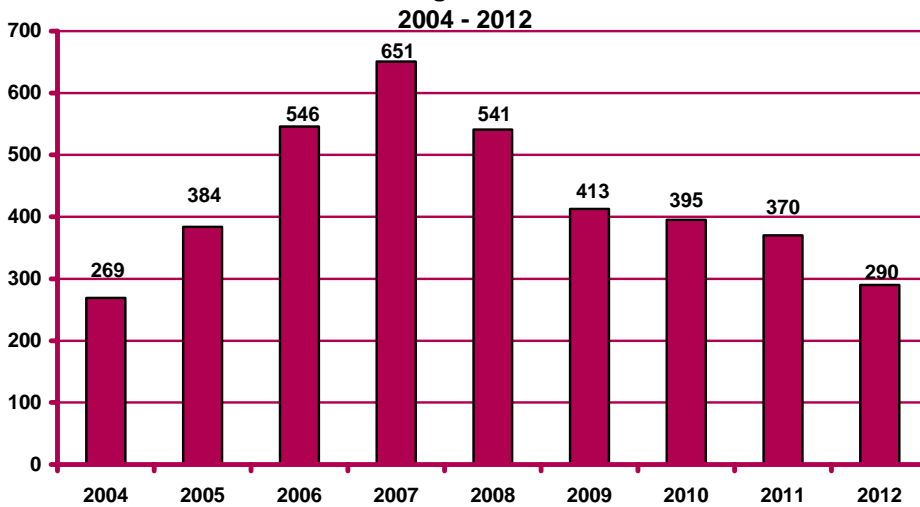

Evolució mensual de la contractació d'estrangers. Mataró.

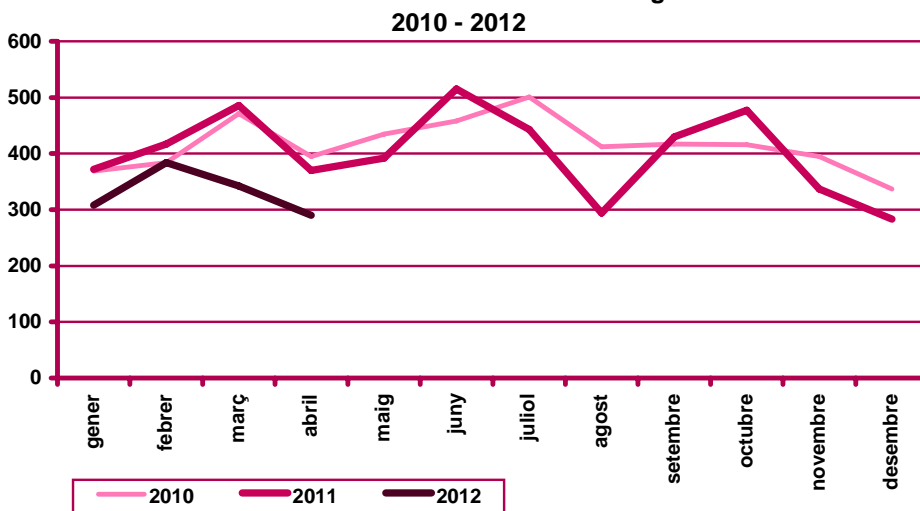

Pes percentual de la contractació d'estrangers sobre el total de contractacions. Abril 2012

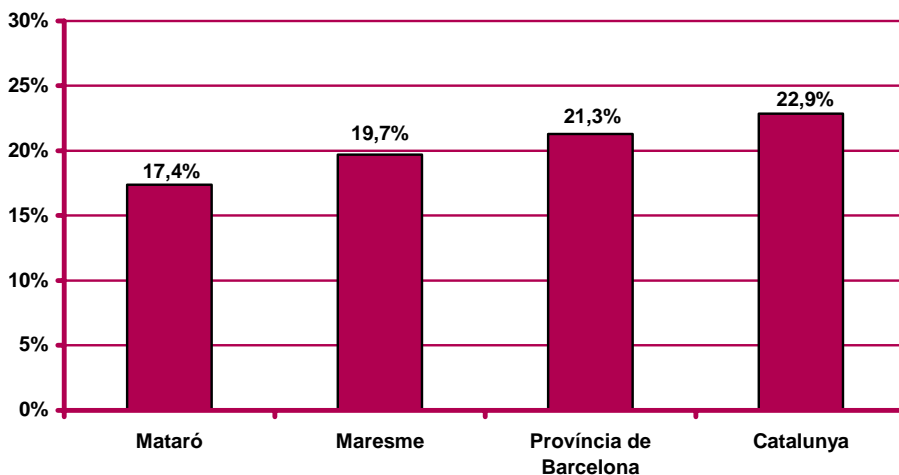

CNO 01: directors i gerents; CNO 02: professionals científics i intel·lectuals; CNO 03: tècnics i professionals de suport; CNO 04: empleats d'oficina comptables i administratius; CNO 05: treballadors en restauració, personals i venedors; CNO 06: treballadors en activitats agrícoles, ramaderes i pesqueres; CNO 07: artesans, treballadors en indústries i construcció; CNO 08: operadors d'instal·lacions i màquines, i muntadors; CNO 09: ocupacions elementals; CNO 00: ocupacions militars.

Contractació a través d'empreses de treball temporal (ETT)

Contractació a través d'ETT a Mataró. Abril 2012

| | | Contractació | | Variació mes anterior | | Variació interanual | |
|-------------------------|------------------------|--------------|-------------|-----------------------|---------------|---------------------|---------------|
| | | Nombre | % | Absoluta | Relativa | Absoluta | Relativa |
| Sexe | Home | 331 | 57,07% | 48 | 16,96% | 12 | 3,76% |
| | Dona | 249 | 42,93% | 14 | 5,96% | 91 | 57,59% |
| Edat | <20 anys | 6 | 1,03% | -1 | -14,29% | -14 | -70,00% |
| | 20 - 24 anys | 116 | 20,00% | 29 | 33,33% | -2 | -1,69% |
| | 25 - 29 anys | 109 | 18,79% | 6 | 5,83% | -9 | -7,63% |
| | 30 - 44 anys | 256 | 44,14% | 25 | 10,82% | 97 | 61,01% |
| | >44 anys | 93 | 16,03% | 3 | 3,33% | 31 | 50,00% |
| Durada | <=1 dia | 256 | 44,14% | 80 | 45,45% | 121 | 89,63% |
| | >1 a <=3 dies | 54 | 9,31% | -20 | -27,03% | 20 | 58,82% |
| | >3 a <=5 dies | 57 | 9,83% | 10 | 21,28% | 24 | 72,73% |
| | >5 a <=10 dies | 161 | 27,76% | 42 | 35,29% | 76 | 89,41% |
| | >10 a <=15 dies | 5 | 0,86% | -2 | -28,57% | -26 | -83,87% |
| | >15 a <=30 dies | 2 | 0,34% | -4 | -66,67% | -2 | -50,00% |
| | >30 dies | 0 | 0,00% | -2 | -100,00% | -10 | -100,00% |
| | Indeterminada | 45 | 7,76% | -42 | -48,28% | -100 | -68,97% |
| Total contractes | | 580 | 100% | 62 | 11,97% | 103 | 21,59% |
| Altres àmbits | Maresme | 1.202 | | -31 | -2,51% | 246 | 25,73% |
| | Província de Barcelona | 24.417 | | 1.804 | 7,98% | 1.787 | 7,90% |
| | Catalunya | 24.417 | | -2.462 | -9,16% | -2.878 | -10,54% |
| | Espanya | n.d. | | n.d. | n.d. | n.d. | n.d. |

n.c.: no calculable; n.d.: no disponible

Contractació a través d'ETT al mes d'abril. Mataró.
2004 - 2012

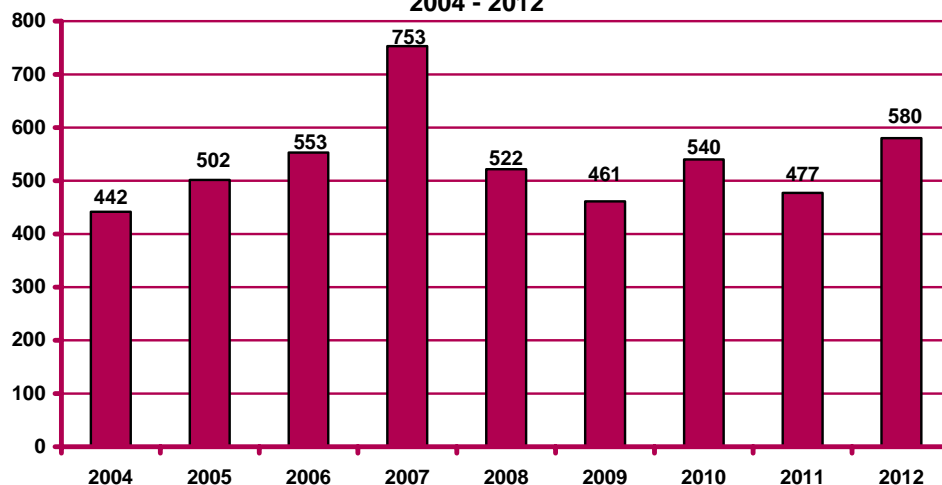

**Evolució mensual de la contractació a través d'ETT. Mataró.
 2010 - 2012**

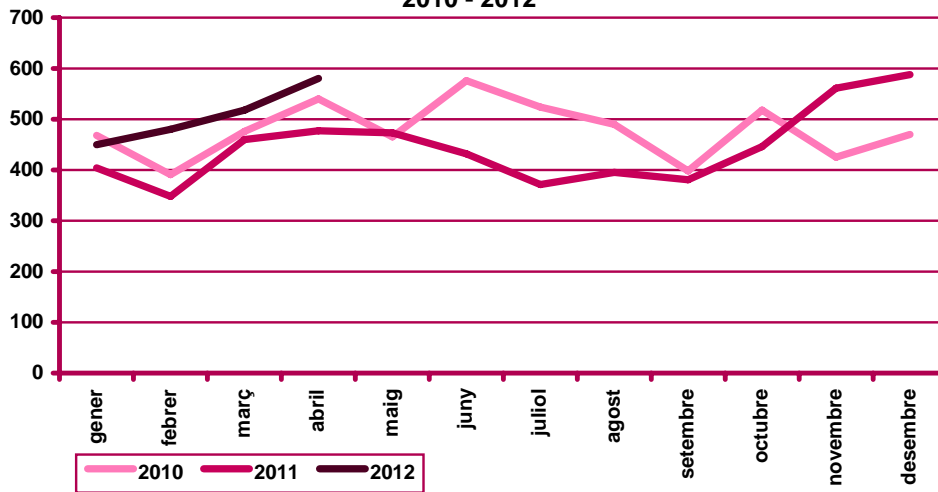

**Pes percentual de la contractació a través d'ETT sobre el
 total de contractacions. Abril 2012**

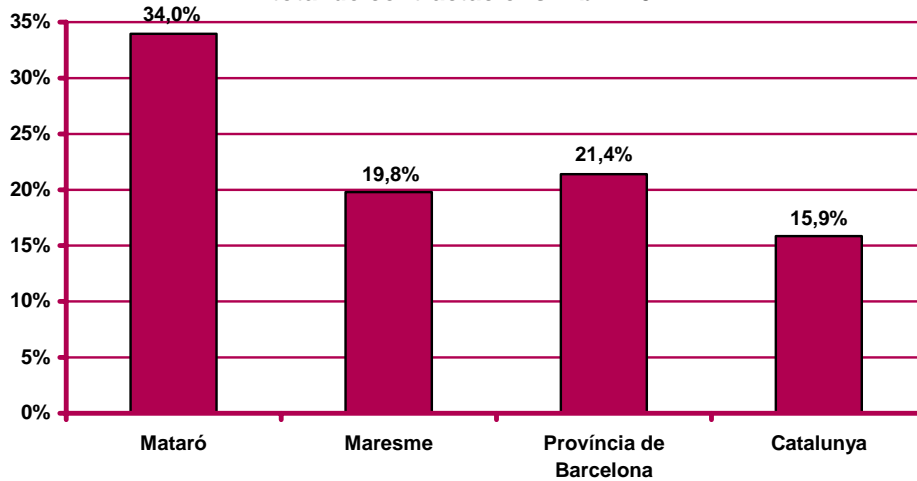



Ajuntament de Mataró



**impuls
impuls
impuls**
projecte impuls



Generalitat de Catalunya
Departament de Treball



Unió Europea
Fons social europeu
L'FSE inverteix en el teu futur

SOC

Servei d'Ocupació
de Catalunya



Diputació
Barcelona

Per a més informació:

Ajuntament de Mataró. Servei d'Estudis i Planificació

La Riera, 48. 08301 Mataró. Tel. 93 758 21 00 - Fax 93 758 24 14

<http://www.mataro.cat> - correu electrònic: ajmataro@ajmataro.cat

