

L'Observatori

138

Mercat de Treball de Mataró

Any XX
Gener 2015



Índex

| Atur registrat | Pàg. |
|--|-------------|
| Atur registrat. Resum | 2 |
| Atur registrat per sexe | 4 |
| Atur registrat per edat | 6 |
| Atur registrat per sexe i edat | 8 |
| Atur registrat per sector econòmic | 9 |
| Atur registrat per nivell d'instrucció | 11 |
| Atur registrat per ocupació | 13 |
| Atur registrat d'estrangers | 16 |

| Contractació | Pàg. |
|--|-------------|
| Contractació. Resum | 18 |
| Contractació per modalitat i tipologia | 20 |
| Contractació per sexe | 21 |
| Contractació per edat | 23 |
| Contractació per sexe i edat | 26 |
| Contractació per sector econòmic | 27 |
| Contractació per nivell d'instrucció | 30 |
| Contractació per ocupació | 33 |
| Contractació per durada | 37 |
| Contractació per grandària de l'empresa | 39 |
| Contractació d'estrangers | 43 |
| Contractació a través d'empreses de treball temporal (ETT) | 45 |

Atur registrat. Resum

Atur registrat a Mataró. Gener 2015

| | Atur registrat | | Variació mes anterior | | Variació interanual | | |
|---------------------------------|------------------------------------|---------------|-----------------------|------------|---------------------|-------------|---------------|
| | Nombre | % | Absoluta | Relativa | Absoluta | Relativa | |
| Sexe | Home | 6.604 | 49,34% | 68 | 1,04% | -801 | -10,82% |
| | Dona | 6.781 | 50,66% | 145 | 2,19% | -193 | -2,77% |
| Edat | <20 anys | 202 | 1,51% | -4 | -1,94% | 2 | 1,00% |
| | 20 - 24 anys | 526 | 3,93% | 18 | 3,54% | -82 | -13,49% |
| | 25 - 29 anys | 944 | 7,05% | 50 | 5,59% | -175 | -15,64% |
| | 30 - 44 anys | 4.736 | 35,38% | 28 | 0,59% | -594 | -11,14% |
| | >44 anys | 6.977 | 52,13% | 121 | 1,76% | -145 | -2,04% |
| Sector | Agricultura | 346 | 2,58% | 21 | 6,46% | 55 | 18,90% |
| | Indústria | 2.704 | 20,20% | -8 | -0,29% | -260 | -8,77% |
| | Construcció | 1.804 | 13,48% | -13 | -0,72% | -458 | -20,25% |
| | Serveis | 7.596 | 56,75% | 187 | 2,52% | -350 | -4,40% |
| | SOA | 935 | 6,99% | 26 | 2,86% | 19 | 2,07% |
| Nivell d'instrucció | Sense estudis | 600 | 4,48% | 3 | 0,50% | 12 | 2,04% |
| | Estudis primaris incomplets | 1.119 | 8,36% | 16 | 1,45% | 26 | 2,38% |
| | Estudis primaris complets | 1.208 | 9,03% | 21 | 1,77% | 22 | 1,85% |
| | Programes formació professional | 967 | 7,22% | 18 | 1,90% | -77 | -7,38% |
| | Educació general | 8.195 | 61,23% | 130 | 1,61% | -785 | -8,74% |
| | Tècnics-professionals superiors | 643 | 4,80% | 2 | 0,31% | -65 | -9,18% |
| | Universitaris primer cycle | 244 | 1,82% | 19 | 8,44% | -40 | -14,08% |
| | Universitaris segon i tercer cycle | 401 | 3,00% | 5 | 1,26% | -90 | -18,33% |
| | Altres estudis post-secundaris | 8 | 0,06% | -1 | -11,11% | 3 | 60,00% |
| | Ocupació | CNO 01 | 157 | 1,17% | 1 | 0,64% | -6 |
| CNO 02 | | 534 | 3,99% | 12 | 2,30% | -119 | -18,22% |
| CNO 03 | | 979 | 7,31% | 20 | 2,09% | -95 | -8,85% |
| CNO 04 | | 1.228 | 9,17% | 25 | 2,08% | -159 | -11,46% |
| CNO 05 | | 2.348 | 17,54% | 95 | 4,22% | -44 | -1,84% |
| CNO 06 | | 207 | 1,55% | 12 | 6,15% | 20 | 10,70% |
| CNO 07 | | 2.126 | 15,88% | 36 | 1,72% | -359 | -14,45% |
| CNO 08 | | 1.939 | 14,49% | -29 | -1,47% | -216 | -10,02% |
| CNO 09 | | 3.867 | 28,89% | 41 | 1,07% | -16 | -0,41% |
| CNO 00 | | 0 | 0,00% | 0 | n.c. | 0 | n.c. |
| Nació-nalitat | Espanyola | 10.565 | 78,93% | 157 | 1,51% | -913 | -7,95% |
| | Estrangera | 2.820 | 21,07% | 56 | 2,03% | -81 | -2,79% |
| Total aturats registrats | | 13.385 | | 213 | 1,62% | -994 | -6,91% |
| Altres àmbits | Maresme | 36.497 | | 0 | -2,60% | -3.285 | -8,26% |
| | Província de Barcelona | 427.117 | | 0 | 0,99% | -41.208 | -8,80% |
| | Catalunya | 582.769 | | 0 | 1,18% | -51.102 | -8,06% |
| | Espanya | 4.525.691 | | 0 | 1,75% | -288.744 | -6,00% |

n.c.: no calculable; n.v.: comparació no vàlida.

CNO 01: directors i gerents; CNO 02: professionals científics i intel·lectuals; CNO 03: tècnics i professionals de suport; CNO 04: empleats d'oficina comptables i administratius; CNO 05: treballadors en restauració, personals i venedors; CNO 06: treballadors en activitats agrícoles, ramaderes i pesqueres; CNO 07: artesans, treballadors en indústries i construcció; CNO 08: operadors d'instal·lacions i màquines, i muntadors; CNO 09: ocupacions elementals; CNO 00: ocupacions militars.

Variació d'aturats registrats al mes de gener respecte el mes anterior. Mataró. 2006 - 2015

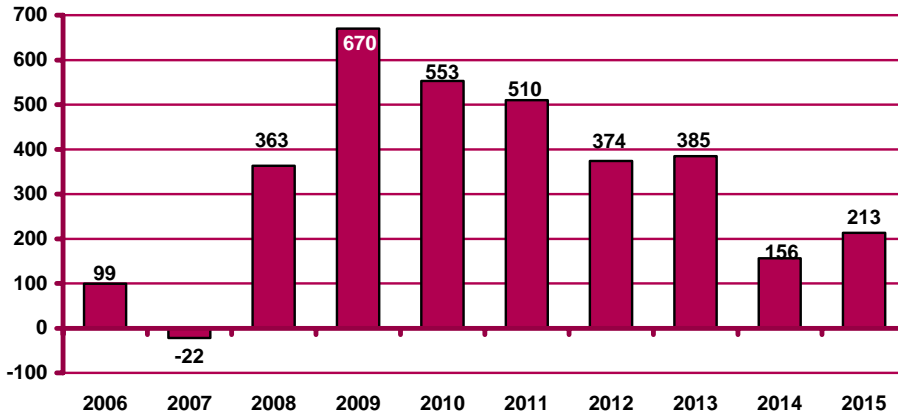

Evolució de l'atur registrat. Mataró. 2012 - 2015

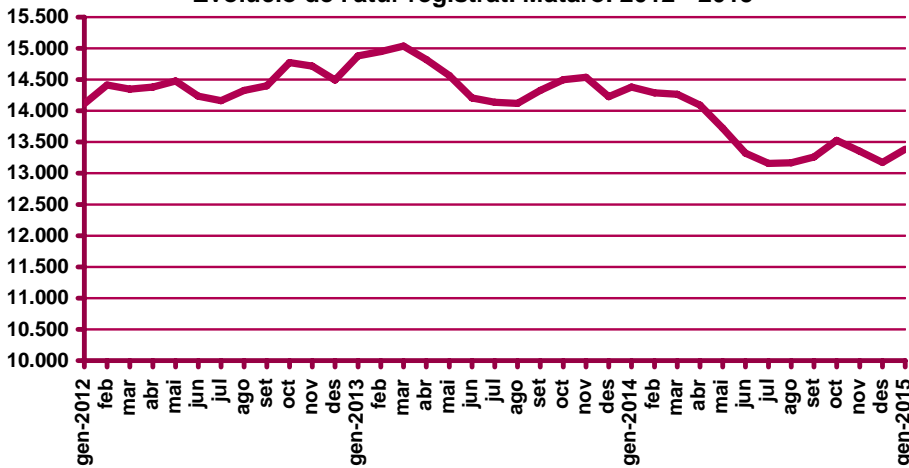

Evolució de la variació interanual de l'atur registrat. Mataró. 2012 - 2015

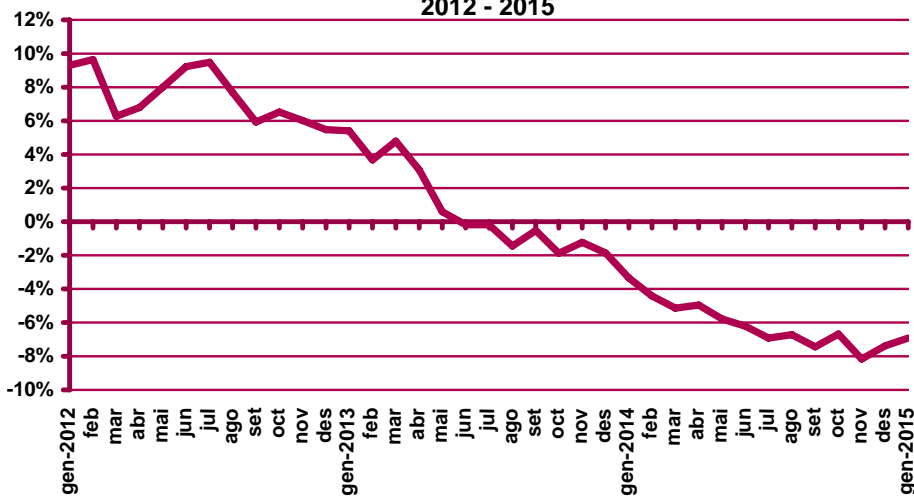

Atur registrat per sexe

Evolució mensual de l'atur registrat per sexe. Mataró. 2015

| Mesos | Variació interanual | | | | | | | | |
|----------|---------------------|-----------------|-------|---------------------|--------|----------|-------|----------|--------|
| | Total | Valors absoluts | | Distrib. percentual | | Absoluta | | Relativa | |
| | Total | Homes | Dones | Homes | Dones | Homes | Dones | Homes | Dones |
| Gener | 13.385 | 6.604 | 6.781 | 49,34% | 50,66% | -801 | -193 | -10,82% | -2,77% |
| Febrer | | | | | | | | | |
| Març | | | | | | | | | |
| Abril | | | | | | | | | |
| Maig | | | | | | | | | |
| Juny | | | | | | | | | |
| Juliol | | | | | | | | | |
| Agost | | | | | | | | | |
| Setembre | | | | | | | | | |
| Octubre | | | | | | | | | |
| Novembre | | | | | | | | | |
| Desembre | | | | | | | | | |

Evolució mensual de l'atur registrat per sexes. Mataró. 2012 - 2015

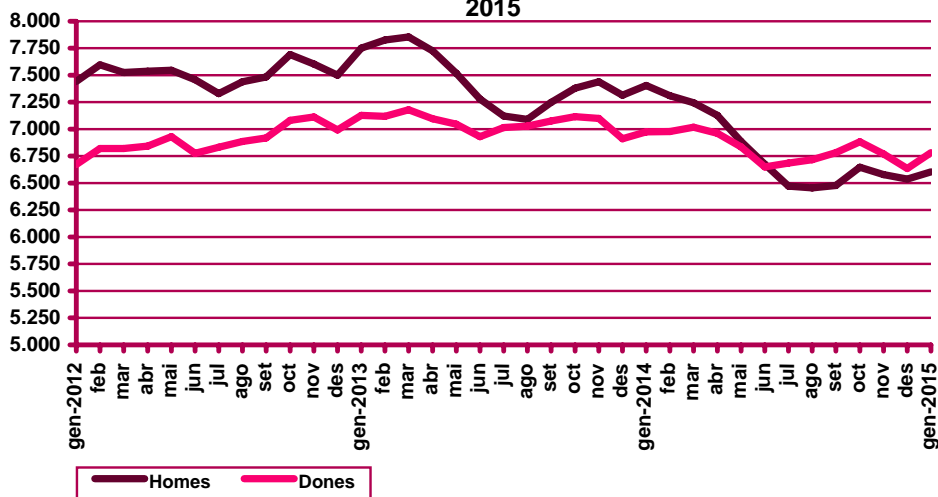

Variació interanual de l'atur registrat per sexes. Mataró. 2012-2015

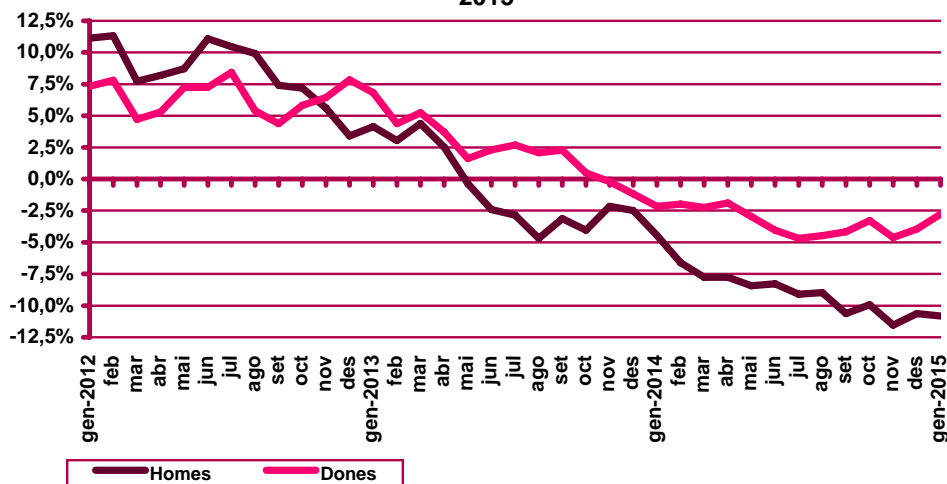

Distribució percentual de l'atur registrat per sexe al mes de gener. Mataró. 2009 - 2015

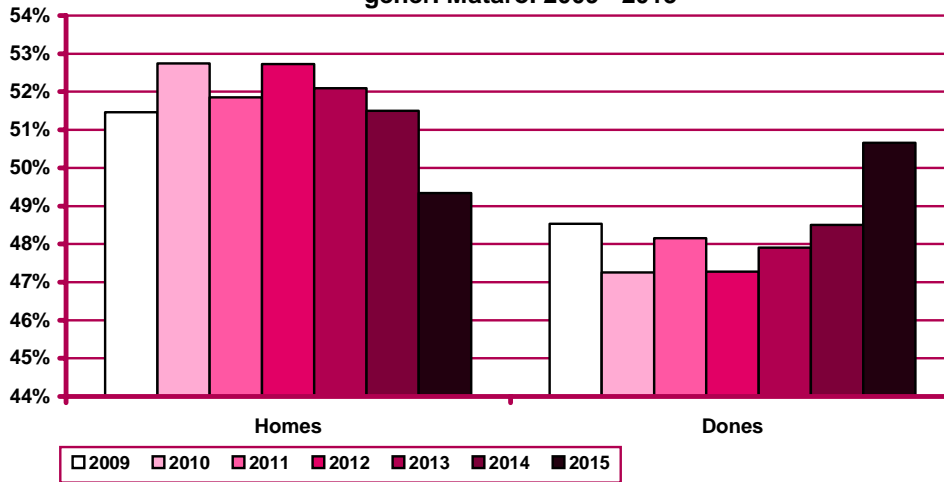

Atur registrat per edat

Evolució mensual de l'atur registrat per edat. Mataró. 2015

| Mesos | Total | Valors absoluts | | | | | Distribució percentual | | | | |
|----------|--------|-----------------|------------|------------|------------|--------|------------------------|------------|------------|------------|--------|
| | Total | <20 anys | 20 - 24 a. | 25 - 29 a. | 30 - 44 a. | >44 a. | <20 anys | 20 - 24 a. | 25 - 29 a. | 30 - 44 a. | >44 a. |
| Gener | 13.385 | 202 | 526 | 944 | 4.736 | 6.977 | 1,51% | 3,93% | 7,05% | 35,38% | 52,13% |
| Febrer | | | | | | | | | | | |
| Març | | | | | | | | | | | |
| Abril | | | | | | | | | | | |
| Maig | | | | | | | | | | | |
| Juny | | | | | | | | | | | |
| Juliol | | | | | | | | | | | |
| Agost | | | | | | | | | | | |
| Setembre | | | | | | | | | | | |
| Octubre | | | | | | | | | | | |
| Novembre | | | | | | | | | | | |
| Desembre | | | | | | | | | | | |

Evolució mensual de la variació interanual de l'atur registrat per edat. Mataró. 2015

| Mesos | Variació interanual absoluta | | | | | Variació interanual relativa | | | | |
|----------|------------------------------|------------|------------|------------|--------|------------------------------|------------|------------|------------|--------|
| | <20 anys | 20 - 24 a. | 25 - 29 a. | 30 - 44 a. | >44 a. | <20 anys | 20 - 24 a. | 25 - 29 a. | 30 - 44 a. | >44 a. |
| Gener | 2 | -82 | -175 | -594 | -145 | 1,00% | -13,49% | -15,64% | -11,14% | -2,04% |
| Febrer | | | | | | | | | | |
| Març | | | | | | | | | | |
| Abril | | | | | | | | | | |
| Maig | | | | | | | | | | |
| Juny | | | | | | | | | | |
| Juliol | | | | | | | | | | |
| Agost | | | | | | | | | | |
| Setembre | | | | | | | | | | |
| Octubre | | | | | | | | | | |
| Novembre | | | | | | | | | | |
| Desembre | | | | | | | | | | |

Evolució de l'atur registrat per edat. Mataró. 2012 - 2015

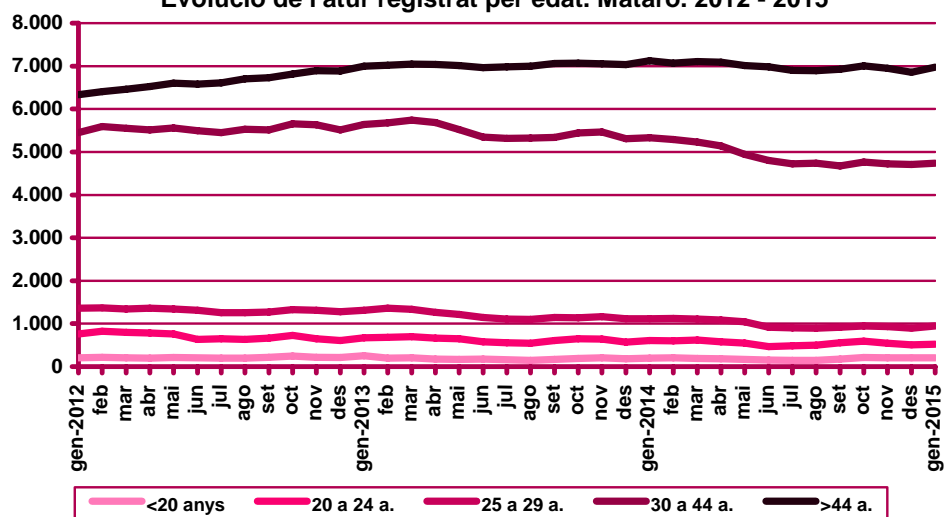

Evolució de la variació interanual de l'atur registrat per edat.
 Mataró. 2012 - 2015

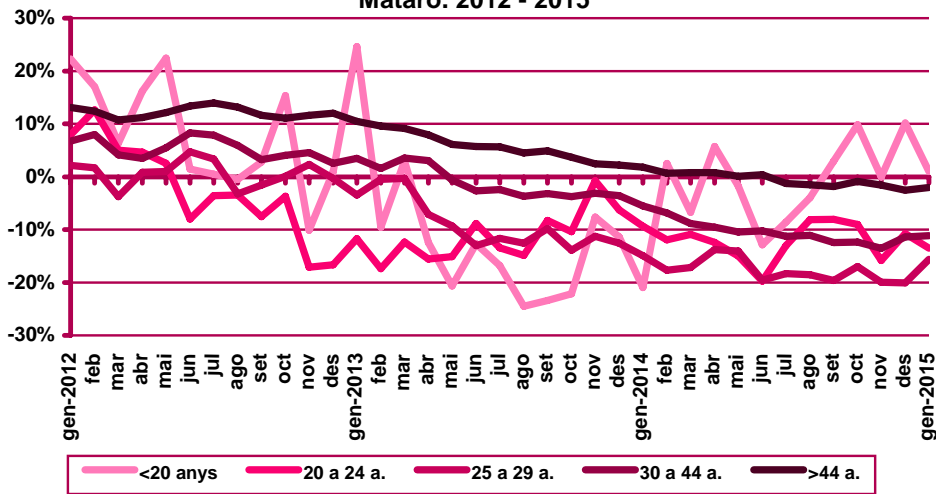

Distribució percentual de l'atur registrat per edat al mes de gener. Mataró. 2009 - 2015

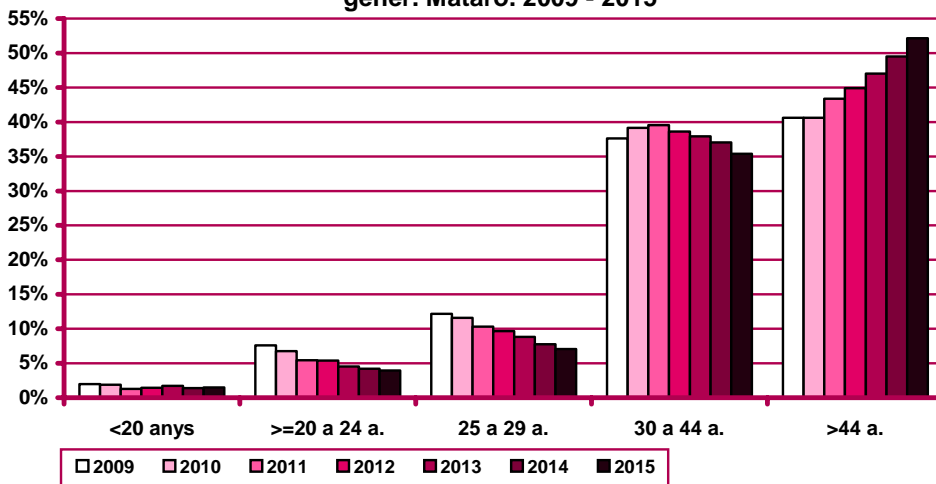

Atur registrat per sexe i edat

Distribució de l'atur registrat per edat i sexe. Mataró. Gener 2015

| | Homes | | | Dones | | | Total | |
|--------------|--------------|------------------|------------------|--------------|------------------|------------------|---------------|-------------|
| | Nombre | % ⁽¹⁾ | % ⁽²⁾ | Nombre | % ⁽¹⁾ | % ⁽²⁾ | Nombre | % |
| <20 anys | 132 | 65,35% | 2,00% | 70 | 34,65% | 1,03% | 202 | 1,51% |
| 20 - 24 anys | 303 | 57,60% | 4,59% | 223 | 42,40% | 3,29% | 526 | 3,93% |
| 25 - 29 anys | 480 | 50,85% | 7,27% | 464 | 49,15% | 6,84% | 944 | 7,05% |
| 30 - 34 anys | 667 | 51,27% | 10,10% | 634 | 48,73% | 9,35% | 1.301 | 9,72% |
| 35 - 39 anys | 865 | 49,94% | 13,10% | 867 | 50,06% | 12,79% | 1.732 | 12,94% |
| 40 - 44 anys | 852 | 50,03% | 12,90% | 851 | 49,97% | 12,55% | 1.703 | 12,72% |
| 45 - 49 anys | 974 | 52,62% | 14,75% | 877 | 47,38% | 12,93% | 1.851 | 13,83% |
| 50 - 54 anys | 879 | 49,66% | 13,31% | 891 | 50,34% | 13,14% | 1.770 | 13,22% |
| 55 - 59 anys | 949 | 46,00% | 14,37% | 1.114 | 54,00% | 16,43% | 2.063 | 15,41% |
| 60 - 64 anys | 503 | 38,90% | 7,62% | 790 | 61,10% | 11,65% | 1.293 | 9,66% |
| Total | 6.604 | 49,34% | 100% | 6.781 | 50,66% | 100% | 13.385 | 100% |

(1) Percentatge sobre el total d'homes i dones desocupades registrades del mateix grup d'edat.

(2) Percentatge sobre el total de persones desocupades registrades del mateix sexe.

Nombre de desocupats/des registrats/des per sexe i edat.
Mataró. Gener 2015

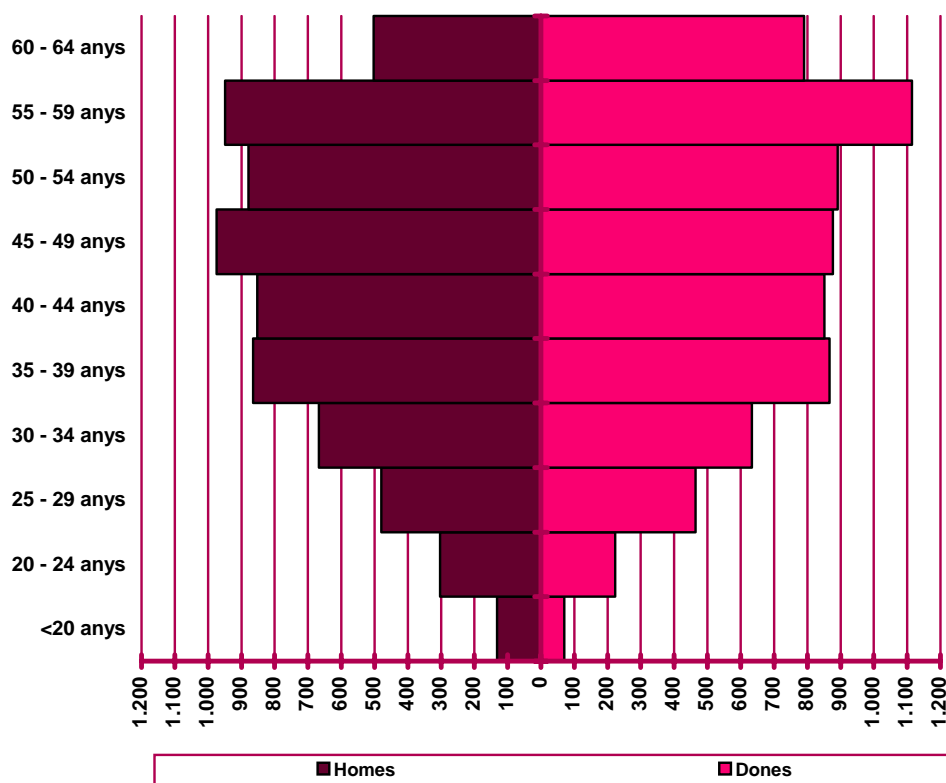

Atur registrat per sector econòmic

Evolució mensual de l'atur registrat per sector econòmic. Mataró. 2015

| Mesos | Total | Valors absoluts | | | | | Distribució percentual | | | | |
|----------|--------|------------------|----------------|------------------|---------|-------|------------------------|----------------|------------------|---------|-------|
| | Total | Agricul- tura | Indús- tria | Cons- trucció | Serveis | S.O.A | Agricul- tura | Indús- tria | Cons- trucció | Serveis | S.O.A |
| Gener | 13.385 | 346 | 2.704 | 1.804 | 7.596 | 935 | 2,58% | 20,20% | 13,48% | 56,75% | 6,99% |
| Febrer | | | | | | | | | | | |
| Març | | | | | | | | | | | |
| Abril | | | | | | | | | | | |
| Maig | | | | | | | | | | | |
| Juny | | | | | | | | | | | |
| Juliol | | | | | | | | | | | |
| Agost | | | | | | | | | | | |
| Setembre | | | | | | | | | | | |
| Octubre | | | | | | | | | | | |
| Novembre | | | | | | | | | | | |
| Desembre | | | | | | | | | | | |

Evolució mensual de la variació interanual de l'atur registrat per sector econòmic. Mataró. 2015

| Mesos | Variació interanual absoluta | | | | | Variació interanual relativa | | | | |
|----------|------------------------------|----------------|------------------|---------|-------|------------------------------|----------------|------------------|---------|-------|
| | Agricul- tura | Indús- tria | Cons- trucció | Serveis | S.O.A | Agricul- tura | Indús- tria | Cons- trucció | Serveis | S.O.A |
| Gener | 55 | -260 | -458 | -350 | 19 | 18,90% | -8,77% | -20,25% | -4,40% | 2,07% |
| Febrer | | | | | | | | | | |
| Març | | | | | | | | | | |
| Abril | | | | | | | | | | |
| Maig | | | | | | | | | | |
| Juny | | | | | | | | | | |
| Juliol | | | | | | | | | | |
| Agost | | | | | | | | | | |
| Setembre | | | | | | | | | | |
| Octubre | | | | | | | | | | |
| Novembre | | | | | | | | | | |
| Desembre | | | | | | | | | | |

Evolució de l'atur registrat per sector econòmic. Mataró. 2012 - 2015

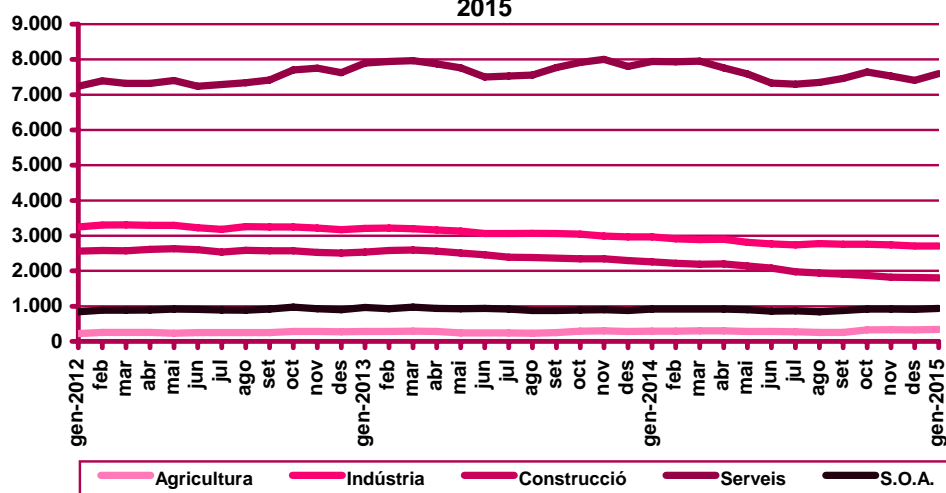

Evolució de la variació interanual de l'atur registrat per sector econòmic. Mataró. 2012 - 2015

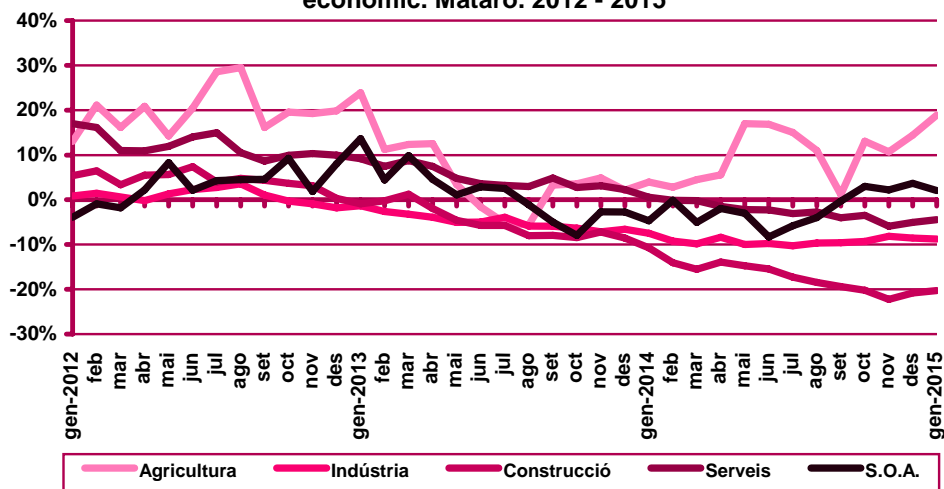

Distribució percentual de l'atur registrat per sector econòmic al mes de gener. Mataró. 2009 - 2015

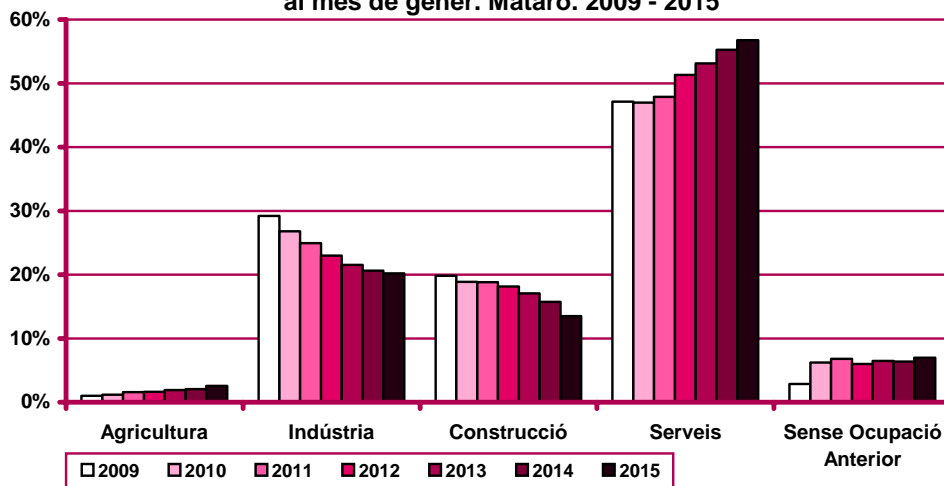

Atur registrat per nivell d'instrucció

Evolució mensual de l'atur registrat per nivell d'instrucció. Mataró. 2015

| Mesos | Total | Valors absoluts | | | Distribució percentual | | |
|----------|--------|--------------------|------------|-------------|------------------------|------------|-------------|
| | Total | Estudis primaris o | Estudis | Estudis | Estudis primaris o | Estudis | Estudis |
| | | inferiors | secundaris | postsecund. | inferiors | secundaris | postsecund. |
| Gener | 13.385 | 2.927 | 9.162 | 1.296 | 21,87% | 68,45% | 9,68% |
| Febrer | | | | | | | |
| Març | | | | | | | |
| Abril | | | | | | | |
| Maig | | | | | | | |
| Juny | | | | | | | |
| Juliol | | | | | | | |
| Agost | | | | | | | |
| Setembre | | | | | | | |
| Octubre | | | | | | | |
| Novembre | | | | | | | |
| Desembre | | | | | | | |

Evolució mensual de la variació interanual de l'atur registrat per nivell d'instrucció. Mataró. 2015

| Mesos | Variació interanual absoluta | | | Variació interanual relativa | | |
|----------|------------------------------|------------|-------------|------------------------------|------------|-------------|
| | Estudis primaris o | Estudis | Estudis | Estudis primaris o | Estudis | Estudis |
| | inferiors | secundaris | postsecund. | inferiors | secundaris | postsecund. |
| Gener | 60 | -862 | -192 | 2,09% | -8,60% | -12,90% |
| Febrer | | | | | | |
| Març | | | | | | |
| Abril | | | | | | |
| Maig | | | | | | |
| Juny | | | | | | |
| Juliol | | | | | | |
| Agost | | | | | | |
| Setembre | | | | | | |
| Octubre | | | | | | |
| Novembre | | | | | | |
| Desembre | | | | | | |

Evolució de l'atur registrat per nivell d'instrucció. Mataró. 2012 - 2015

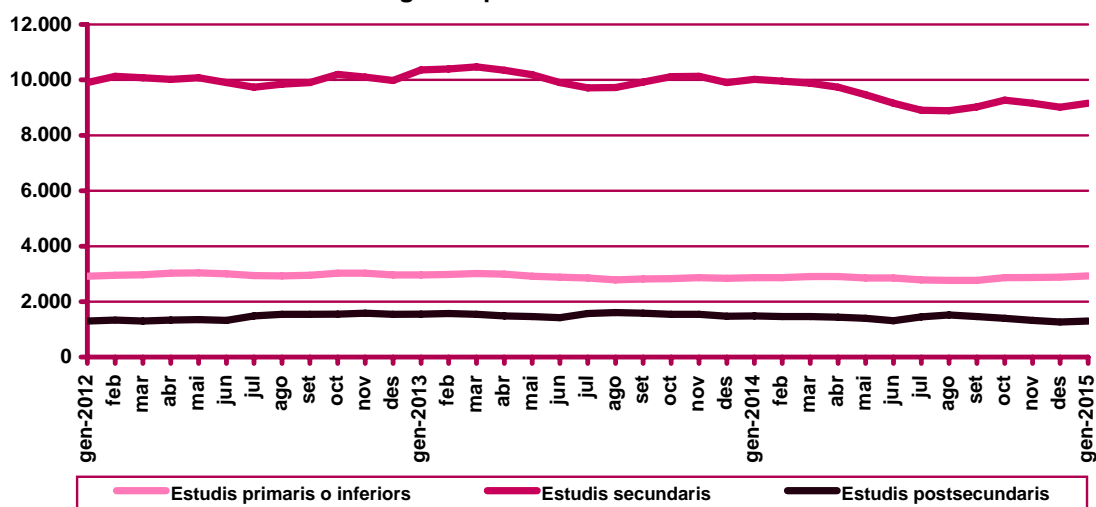

Evolució de la variació interanual de l'atur registrat per nivell d'instrucció.
Mataró. 2012 - 2015

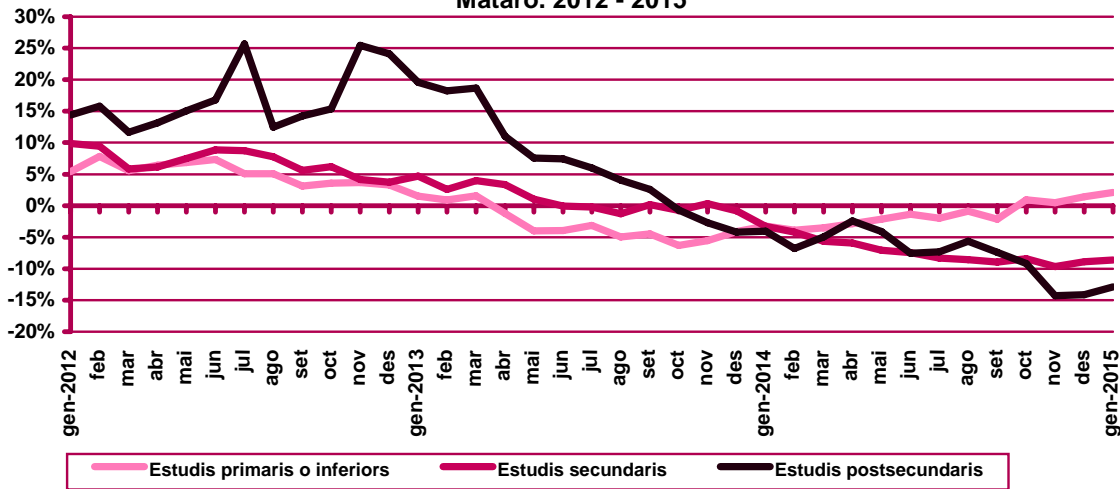

Distribució percentual de l'atur registrat per nivell d'instrucció al mes de gener. Mataró. 2009 - 2015

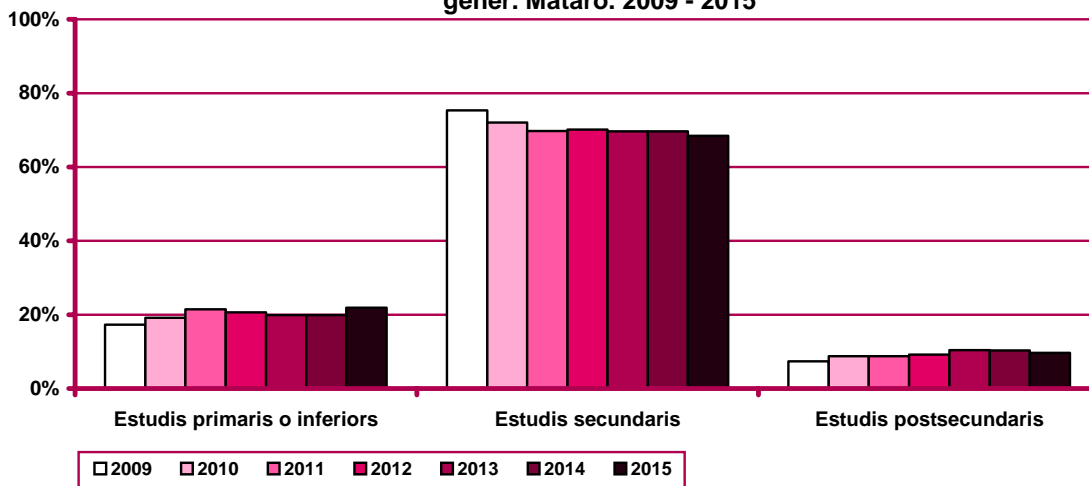

Atur registrat per ocupació

Evolució mensual de l'atur registrat per ocupació. Mataró. 2015

| Mesos | Total | Valors absoluts | | | | | | | | | |
|----------|--------|-----------------|--------|--------|--------|--------|--------|--------|--------|--------|--------|
| | Total | CNO 01 | CNO 02 | CNO 03 | CNO 04 | CNO 05 | CNO 06 | CNO 07 | CNO 08 | CNO 09 | CNO 00 |
| Gener | 13.385 | 157 | 534 | 979 | 1.228 | 2.348 | 207 | 2.126 | 1.939 | 3.867 | 0 |
| Febrer | | | | | | | | | | | |
| Març | | | | | | | | | | | |
| Abril | | | | | | | | | | | |
| Maig | | | | | | | | | | | |
| Juny | | | | | | | | | | | |
| Juliol | | | | | | | | | | | |
| Agost | | | | | | | | | | | |
| Setembre | | | | | | | | | | | |
| Octubre | | | | | | | | | | | |
| Novembre | | | | | | | | | | | |
| Desembre | | | | | | | | | | | |

Evolució mensual de l'atur registrat per ocupació. Mataró. 2015

| Mesos | Distribució percentual | | | | | | | | | |
|----------|------------------------|--------|--------|--------|--------|--------|--------|--------|--------|--------|
| | CNO 01 | CNO 02 | CNO 03 | CNO 04 | CNO 05 | CNO 06 | CNO 07 | CNO 08 | CNO 09 | CNO 00 |
| Gener | 1,17% | 3,99% | 7,31% | 9,17% | 17,54% | 1,55% | 15,88% | 14,49% | 28,89% | 0,00% |
| Febrer | | | | | | | | | | |
| Març | | | | | | | | | | |
| Abril | | | | | | | | | | |
| Maig | | | | | | | | | | |
| Juny | | | | | | | | | | |
| Juliol | | | | | | | | | | |
| Agost | | | | | | | | | | |
| Setembre | | | | | | | | | | |
| Octubre | | | | | | | | | | |
| Novembre | | | | | | | | | | |
| Desembre | | | | | | | | | | |

CNO 01: directors i gerents; CNO 02: professionals científics i intel·lectuals; CNO 03: tècnics i professionals de suport; CNO 04: empleats d'oficina comptables i administratius; CNO 05: treballadors en restauració, personals i venedors; CNO 06: treballadors en activitats agrícoles, ramaderes i pesqueres; CNO 07: artesans, treballadors en indústries i construcció; CNO 08: operadors d'instal·lacions i màquines, i muntadors; CNO 09: ocupacions elementals; CNO 00: ocupacions militars.

Evolució mensual de la variació interanual de l'atur registrat per ocupació. Mataró. 2015

| Mesos | Variació interanual absoluta | | | | | | | | | |
|----------|------------------------------|--------|--------|--------|--------|--------|--------|--------|--------|--------|
| | CNO 01 | CNO 02 | CNO 03 | CNO 04 | CNO 05 | CNO 06 | CNO 07 | CNO 08 | CNO 09 | CNO 00 |
| Gener | -6 | -119 | -95 | -159 | -44 | 20 | -359 | -216 | -16 | 0 |
| Febrer | | | | | | | | | | |
| Març | | | | | | | | | | |
| Abril | | | | | | | | | | |
| Maig | | | | | | | | | | |
| Juny | | | | | | | | | | |
| Juliol | | | | | | | | | | |
| Agost | | | | | | | | | | |
| Setembre | | | | | | | | | | |
| Octubre | | | | | | | | | | |
| Novembre | | | | | | | | | | |
| Desembre | | | | | | | | | | |

| Mesos | Variació interanual relativa | | | | | | | | | |
|----------|------------------------------|---------|--------|---------|--------|--------|---------|---------|--------|--------|
| | CNO 01 | CNO 02 | CNO 03 | CNO 04 | CNO 05 | CNO 06 | CNO 07 | CNO 08 | CNO 09 | CNO 00 |
| Gener | -3,68% | -18,22% | -8,85% | -11,46% | -1,84% | 10,70% | -14,45% | -10,02% | -0,41% | n.c. |
| Febrer | | | | | | | | | | |
| Març | | | | | | | | | | |
| Abril | | | | | | | | | | |
| Maig | | | | | | | | | | |
| Juny | | | | | | | | | | |
| Juliol | | | | | | | | | | |
| Agost | | | | | | | | | | |
| Setembre | | | | | | | | | | |
| Octubre | | | | | | | | | | |
| Novembre | | | | | | | | | | |
| Desembre | | | | | | | | | | |

n.v.: comparació no vàlida.

Evolució de l'atur registrat a les principals ocupacions.
Mataró. 2012 - 2015

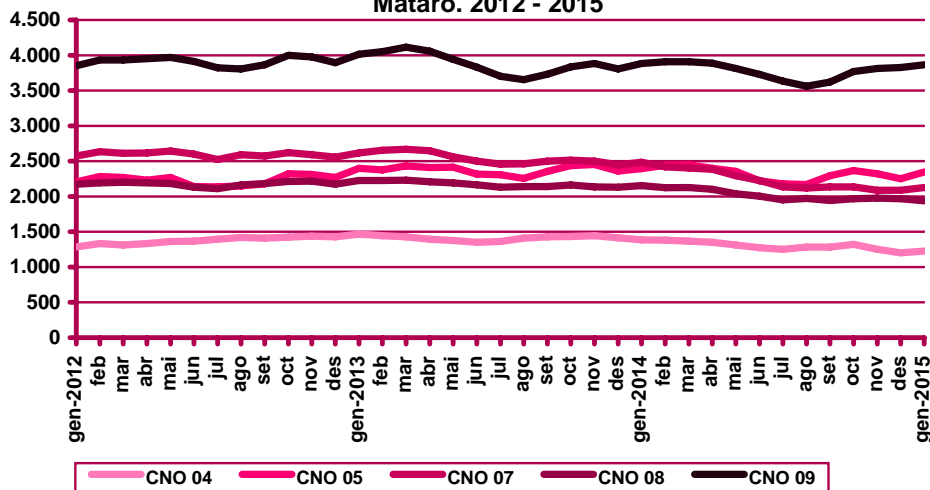

CNO 01: directors i gerents; CNO 02: professionals científics i intel·lectuals; CNO 03: tècnics i professionals de suport; CNO 04: empleats d'oficina comptables i administratius; CNO 05: treballadors en restauració, personals i venedors; CNO 06: treballadors en activitats agrícoles, ramaderes i pesqueres; CNO 07: artesans, treballadors en indústries i construcció; CNO 08: operadors d'instal·lacions i màquines, i muntadors; CNO 09: ocupacions elementals; CNO 00: ocupacions militars.

Evolució de la variació interanual de l'atur registrat a les principals ocupacions. Mataró. 2012 - 2015

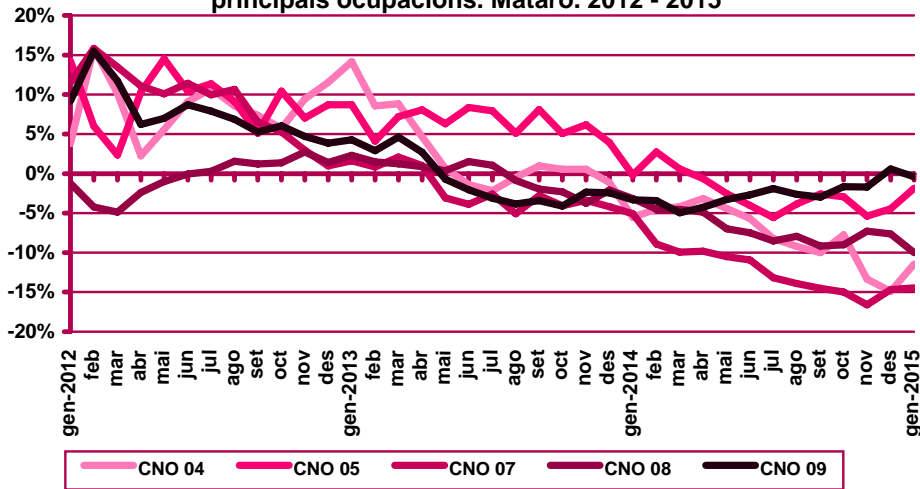

Distribució percentual de l'atur registrat a les principals ocupacions al mes de gener. Mataró. 2009 - 2015

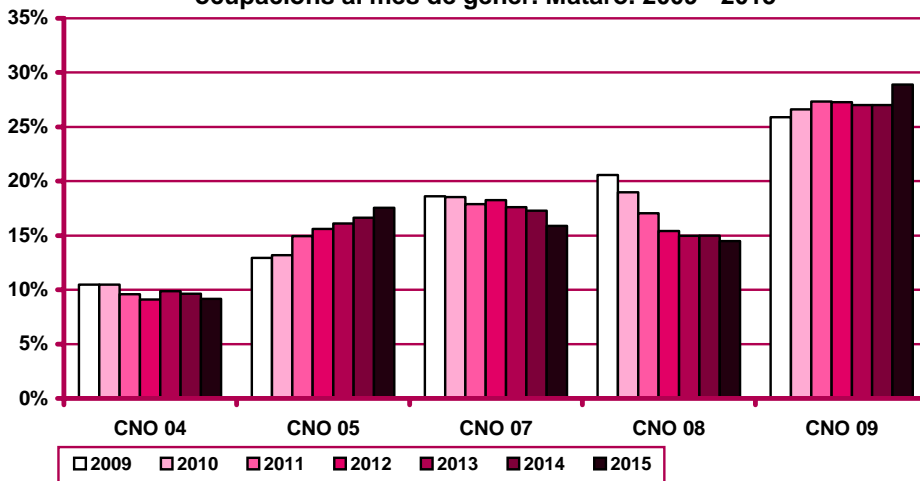

CNO 01: directors i gerents; CNO 02: professionals científics i intel·lectuals; CNO 03: tècnics i professionals de suport; CNO 04: empleats d'oficina comptables i administratius; CNO 05: treballadors en restauració, personals i venedors; CNO 06: treballadors en activitats agrícoles, ramaderes i pesqueres; CNO 07: artesans, treballadors en indústries i construcció; CNO 08: operadors d'instal·lacions i màquines, i muntadors; CNO 09: ocupacions elementals; CNO 00: ocupacions militars.

Atur registrat d'estrangers

Atur registrat d'estrangers a Mataró. Gener 2015

| | | Atur registrat | | Variació mes anterior | | Variació interanual | |
|--|------------------------------------|----------------|--------|-----------------------|--------------|---------------------|---------------|
| | | Nombre | % | Absoluta | Relativa | Absoluta | Relativa |
| Sexe | Home | 1.742 | 61,77% | 27 | 1,57% | -109 | -5,89% |
| | Dona | 1.078 | 38,23% | 29 | 2,76% | 28 | 2,67% |
| Edat | <20 anys | 51 | 1,81% | 2 | 4,08% | 14 | 37,84% |
| | 20 - 24 anys | 116 | 4,11% | -2 | -1,69% | -9 | -7,20% |
| | 25 - 29 anys | 241 | 8,55% | -4 | -1,63% | -38 | -13,62% |
| | 30 - 44 anys | 1.424 | 50,50% | 2 | 0,14% | -45 | -3,06% |
| | >44 anys | 988 | 35,04% | 58 | 6,24% | -3 | -0,30% |
| Sector | Agricultura | 253 | 8,97% | 21 | 9,05% | 40 | 18,78% |
| | Indústria | 258 | 9,15% | -1 | -0,39% | -18 | -6,52% |
| | Construcció | 635 | 22,52% | -16 | -2,46% | -146 | -18,69% |
| | Serveis | 1.228 | 43,55% | 30 | 2,50% | 26 | 2,16% |
| | SOA | 446 | 15,82% | 22 | 5,19% | 17 | 3,96% |
| Nivell d'instrucció | Sense estudis | 456 | 16,17% | 3 | 0,66% | 4 | 0,88% |
| | Estudis primaris incomplets | 748 | 26,52% | 18 | 2,47% | 32 | 4,47% |
| | Estudis primaris complets | 285 | 10,11% | 7 | 2,52% | 17 | 6,34% |
| | Programes formació professional | 34 | 1,21% | 1 | 3,03% | 2 | 6,25% |
| | Educació general | 1.242 | 44,04% | 35 | 2,90% | -133 | -9,67% |
| | Tècnics-professionals superiors | 24 | 0,85% | 0 | 0,00% | 2 | 9,09% |
| | Universitaris primer cicle | 10 | 0,35% | 0 | 0,00% | -2 | -16,67% |
| | Universitaris segon i tercer cicle | 21 | 0,74% | -8 | -27,59% | -3 | -12,50% |
| | Altres estudis post-secundaris | 0 | 0,00% | 0 | 0,00% | 0 | 0,00% |
| Ocupació | CNO 01 | 4 | 0,14% | -1 | -20,00% | 2 | 100,00% |
| | CNO 02 | 25 | 0,89% | -1 | -3,85% | -5 | -16,67% |
| | CNO 03 | 64 | 2,27% | -2 | -3,03% | 0 | 0,00% |
| | CNO 04 | 67 | 2,38% | -1 | -1,47% | -5 | -6,94% |
| | CNO 05 | 322 | 11,42% | 16 | 5,23% | 3 | 0,94% |
| | CNO 06 | 111 | 3,94% | 11 | 11,00% | 1 | 0,91% |
| | CNO 07 | 453 | 16,06% | 5 | 1,12% | -73 | -13,88% |
| | CNO 08 | 153 | 5,43% | 1 | 0,66% | -12 | -7,27% |
| | CNO 09 | 1.621 | 57,48% | 28 | 1,76% | 8 | 0,50% |
| | CNO 00 | 0 | 0,00% | 0 | n.c. | 0 | n.c. |
| Total aturats registrats estrangers | | 2.820 | | 56 | 2,03% | -81 | -2,79% |
| Altres àmbits | Maresme | 6.017 | | 66 | 1,11% | -443 | -6,86% |
| | Prov. de Barcelona | 71.955 | | 959 | 1,35% | -9.464 | -11,62% |
| | Catalunya | 115.316 | | 1.989 | 1,76% | -10.096 | -8,05% |
| | Espanya | 543.199 | | 12.208 | 2,30% | -26.437 | -4,64% |

n.v.: comparació no vàlida.

CNO 01: directores i gerents; CNO 02: professionals científics i intel·lectuals; CNO 03: tècnics i professionals de suport; CNO 04: empleats d'oficina comptables i administratius; CNO 05: treballadors en restauració, personals i venedors; CNO 06: treballadors en activitats agrícoles, ramaderes i pesqueres; CNO 07: artesans, treballadors en indústries i construcció; CNO 08: operadors d'instal·lacions i màquines, i muntadors; CNO 09: ocupacions elementals; CNO 00: ocupacions militars.

Evolució de l'atur registrat d'estrangers. Mataró. 2012 - 2015

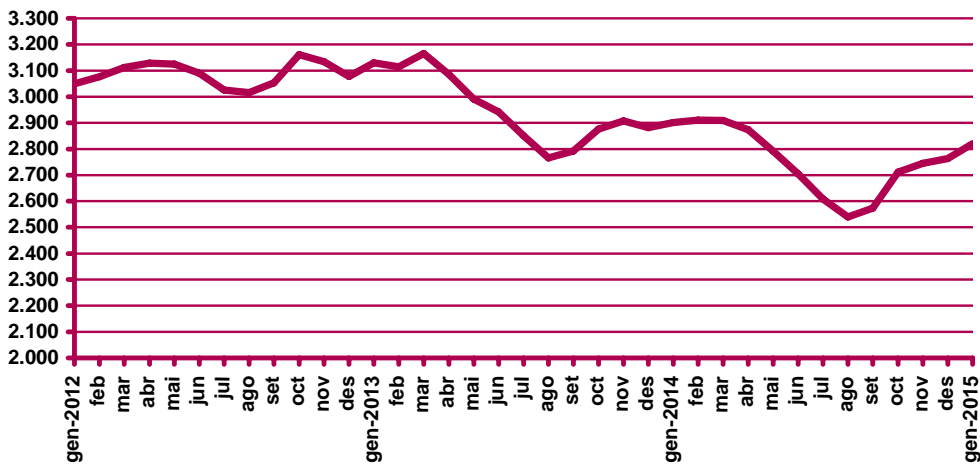

Pes percentual dels aturats registrats estrangers sobre el total d'aturats registrats. Gener 2015

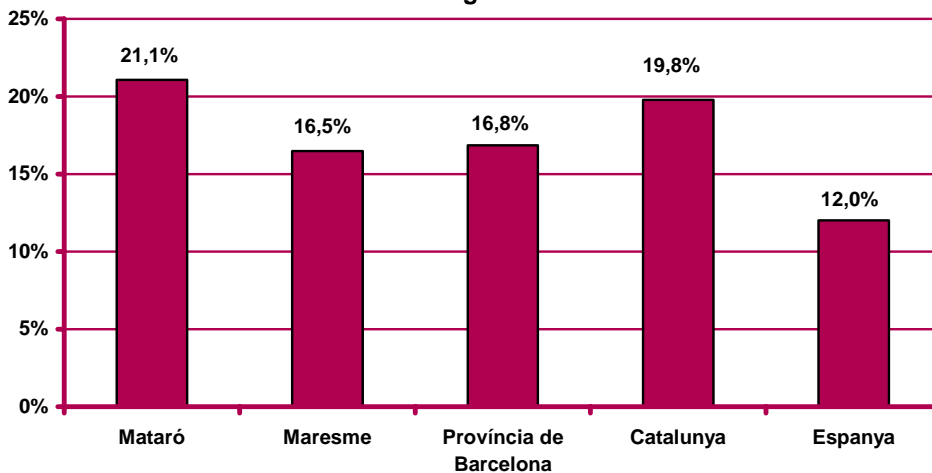

Contractació. Resum

Contractació a Mataró. Gener 2015

| | | Contractació | | Variació mes anterior | | Variació interanual | |
|--|------------------------------------|--------------|--------|-----------------------|----------|---------------------|----------|
| | | Nombre | % | Absoluta | Relativa | Absoluta | Relativa |
| Sexe | Home | 1.392 | 50,31% | -93 | -6,26% | 191 | 15,90% |
| | Dona | 1.375 | 49,69% | 61 | 4,64% | 218 | 18,84% |
| Edat | <20 anys | 87 | 3,14% | -16 | -15,53% | 28 | 47,46% |
| | 20 - 24 anys | 421 | 15,22% | -40 | -8,68% | 43 | 11,38% |
| | 25 - 29 anys | 458 | 16,55% | -12 | -2,55% | 53 | 13,09% |
| | 30 - 44 anys | 1.211 | 43,77% | 37 | 3,15% | 214 | 21,46% |
| | >44 anys | 590 | 21,32% | -1 | -0,17% | 71 | 13,68% |
| Sector (nota 2) | Agricultura | 1 | 0,04% | -2 | -66,67% | n.v. | n.v. |
| | Indústria | 883 | 31,91% | -100 | -10,17% | n.v. | n.v. |
| | Construcció | 136 | 4,92% | 41 | 43,16% | n.v. | n.v. |
| | Serveis | 1.747 | 63,14% | 29 | 1,69% | n.v. | n.v. |
| Nivell d'instrucció (nota 1) | Sense estudis | 73 | 2,64% | -19 | -20,65% | 0 | 0,00% |
| | Estudis primaris incomplets | 48 | 1,73% | 15 | 45,45% | -14 | -22,58% |
| | Estudis primaris complets | 292 | 10,55% | -42 | -12,57% | 97 | 49,74% |
| | Programes formació professional | 244 | 8,82% | 30 | 14,02% | 32 | 15,09% |
| | Educació general | 1.586 | 57,32% | -167 | -9,53% | 67 | 4,41% |
| | Tècnics-professionals superiors | 128 | 4,63% | 15 | 13,27% | 70 | 120,69% |
| | Universitaris primer cicle | 142 | 5,13% | 53 | 59,55% | 73 | 105,80% |
| | Universitaris segon i tercer cicle | 229 | 8,28% | 78 | 51,66% | 79 | 52,67% |
| | Altres estudis post-secundaris | 23 | 0,83% | 11 | 91,67% | 9 | 64,29% |
| | Ocupació | CNO 01 | 7 | 0,25% | 1 | 16,67% | 0 |
| CNO 02 | | 330 | 11,93% | 145 | 78,38% | 154 | 87,50% |
| CNO 03 | | 291 | 10,52% | 96 | 49,23% | 103 | 54,79% |
| CNO 04 | | 156 | 5,64% | 27 | 20,93% | 43 | 38,05% |
| CNO 05 | | 579 | 20,93% | -111 | -16,09% | 85 | 17,21% |
| CNO 06 | | 4 | 0,14% | 1 | 33,33% | 2 | 100,00% |
| CNO 07 | | 138 | 4,99% | 10 | 7,81% | -13 | -8,61% |
| CNO 08 | | 130 | 4,70% | -17 | -11,56% | 12 | 10,17% |
| CNO 09 | | 1.132 | 40,91% | -184 | -13,98% | 23 | 2,07% |
| CNO 00 | | 0 | 0,00% | 0 | n.c. | 0 | n.c. |
| Durada | <=1 mes | 1.244 | 44,96% | -186 | -13,01% | 274 | 28,25% |
| | >1 a <=3 mesos | 231 | 8,35% | -56 | -19,51% | 39 | 20,31% |
| | >3 a <=6 mesos | 161 | 5,82% | 13 | 8,78% | -31 | -16,15% |
| | >6 a <=12 mesos | 58 | 2,10% | 13 | 28,89% | 4 | 7,41% |
| | >12 a <=18 mesos | 0 | 0,00% | -1 | -100,00% | -7 | -100,00% |
| | >18 a <=24 mesos | 0 | 0,00% | 0 | n.c. | 0 | n.c. |
| | >24 mesos | 7 | 0,25% | -4 | -36,36% | -1 | -12,50% |
| | Indeterminada | 737 | 26,64% | 155 | 26,63% | 98 | 15,34% |
| | Indefinida | 329 | 11,89% | 34 | 11,53% | 33 | 11,15% |

n.c.: no calculable; n.v.: comparació no vàlida.

Nota 1: existeix una diferència entre el total de contractes i la suma de contractes per nivell formatiu. Aquesta és deguda a que es desconeix el nivell formatiu de molts dels treballadors amb una relació laboral especial del servei de la llar familiar regulada pel Reial decret 1620/2011, de 14 de novembre, i inclosos al Sistema Especial per Empleats de la llar integrat al Règim General de la Seguretat Social.

Nota 2: d'acord amb l'ordre ministerial ESS/1727/2013, des del passat 16 de gener de 2014, les ETT estan obligades a comunicar el compte de cotització de l'empresa usuària, i això implica que en les estadístiques de contractes, l'activitat econòmica serà extreta de l'empresa usuària i no pas de l'ETT com fins ara. Aquest canvi implica que les comparacions interanuals de la contractació per sectors no són vàlides.

CNO 01: directores i gerents; CNO 02: professionals científics i intel·lectuals; CNO 03: tècnics i professionals de suport; CNO 04: empleats d'oficina comptables i administratius; CNO 05: treballadors en restauració, personals i venedors; CNO 06: treballadors en activitats agrícoles, ramaderes i pesqueres; CNO 07: artesans, treballadors en indústries i construcció; CNO 08: operadors d'instal·lacions i màquines, i muntadors; CNO 09: ocupacions elementals; CNO 00: ocupacions militars.

(continuació) Contractació a Mataró. Gener 2015

| | | Contractació | | Variació mes anterior | | Variació interanual | |
|-------------------------|------------------------|--------------|-------------|-----------------------|---------------|---------------------|---------------|
| | | Nombre | % | Absoluta | Relativa | Absoluta | Relativa |
| Nacio- nalitat | Espanyola | 2.431 | 87,86% | -4 | -0,16% | 370 | 17,95% |
| | Estrangera | 336 | 12,14% | -28 | -7,69% | 39 | 13,13% |
| Contra- tador | ETT | 881 | 31,84% | -264 | -23,06% | -4 | -0,45% |
| | No ETT | 1.886 | 68,16% | 232 | 14,03% | 413 | 28,04% |
| Total contractes | | 2.767 | 100% | -32 | -1,14% | 409 | 17,35% |
| Altres àmbits | Maresme | 7.039 | | -146 | -2,03% | 771 | 12,30% |
| | Província de Barcelona | 160.961 | | 15.259 | 10,47% | 17.754 | 12,40% |
| | Catalunya | 205.752 | | 19.738 | 10,61% | 23.139 | 12,67% |
| | Espanya | 1.367.795 | | -16.267 | -1,18% | 108.555 | 8,62% |

Contractació al mes de gener. Mataró. 2007 - 2015

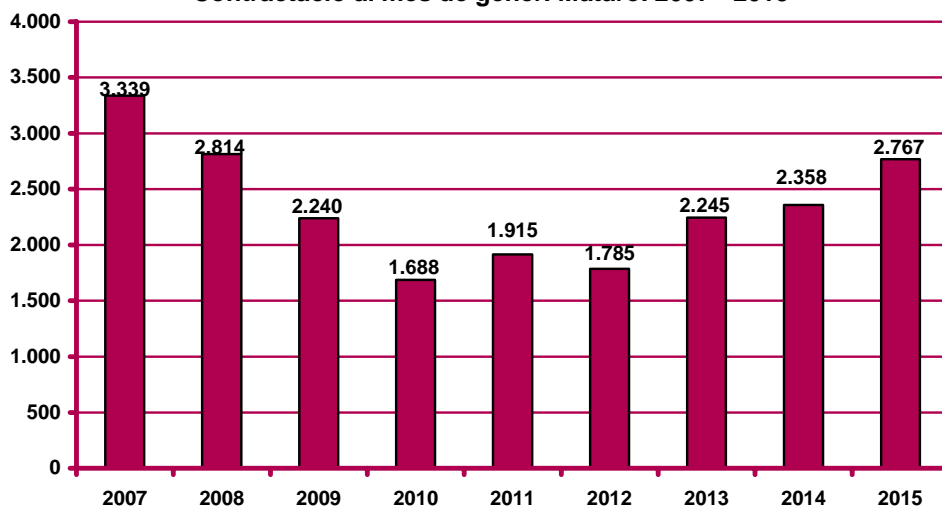

Evolució mensual de la contractació. Mataró. 2013 - 2015

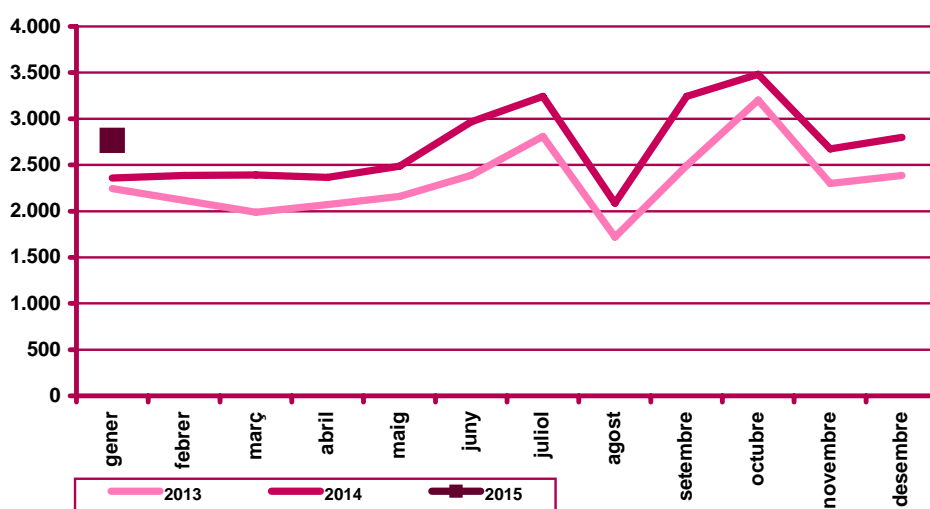

Contractació per modalitat i tipologia

Contractes per modalitat. Mataró. Gener 2015

| Modalitat de contractació | Total | | Variació mes anterior | | Variació interanual | |
|--------------------------------------|--------------|---------------|-----------------------|---------------|---------------------|---------------|
| | Nombre | % | Absoluta | Relativa | Absoluta | Relativa |
| Ordinari temps indefinit | 235 | 8,49% | 20 | 9,30% | 48 | 25,67% |
| Foment de la contractació indefinida | 6 | 0,22% | 4 | 200,00% | -5 | -45,45% |
| Indefinit minusvàlids | 1 | 0,04% | 0 | 0,00% | 1 | n.c. |
| Convertits en indefinits | 87 | 3,14% | 10 | 12,99% | -11 | -11,22% |
| Total indefinits | 329 | 11,89% | 34 | 11,53% | 33 | 11,15% |
| Obra o servei | 702 | 25,37% | 123 | 21,24% | 76 | 12,14% |
| Eventuals circumstàncies producció | 1.270 | 45,90% | -365 | -22,32% | 91 | 7,72% |
| Interinitat | 453 | 16,37% | 192 | 73,56% | 221 | 95,26% |
| Temporals bonificats minusvàlids | 3 | 0,11% | 1 | 50,00% | 0 | 0,00% |
| Relleu | 2 | 0,07% | -3 | -60,00% | -2 | -50,00% |
| Jubilació parcial | 2 | 0,07% | -4 | -66,67% | -1 | -33,33% |
| Pràctiques | 2 | 0,07% | 0 | 0,00% | 0 | 0,00% |
| Formació | 4 | 0,14% | -10 | -71,43% | -8 | -66,67% |
| Altres | 0 | 0,00% | 0 | n.c. | -1 | -100,00% |
| Total temporals | 2.438 | 88,11% | -66 | -2,64% | 376 | 18,23% |
| Total contractació | 2.767 | 100% | -32 | -1,14% | 409 | 17,35% |

n.c.: no calculable

Evolució del percentatge de contractació acumulada per tipologia. Mataró. Gener

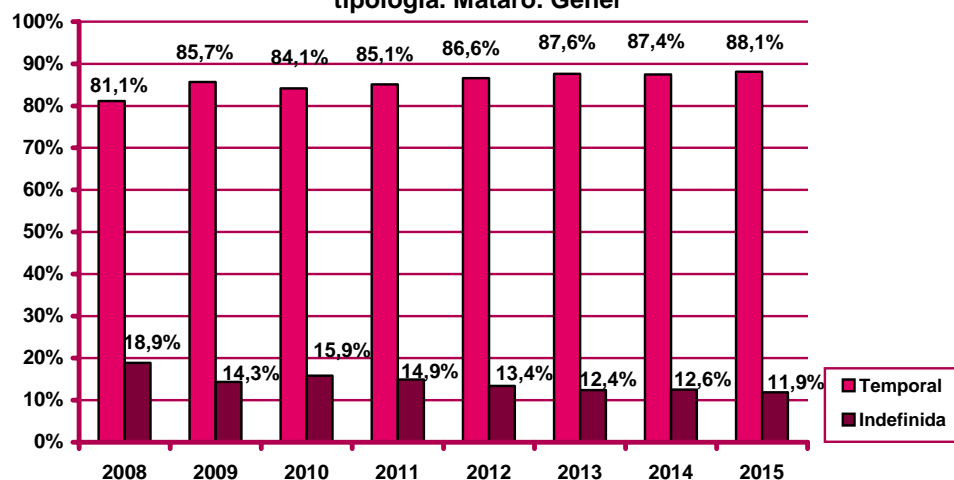

Contractació per sexe

Evolució mensual de la contractació per sexe. Mataró. 2015

| Mesos | Valors absoluts | | | | | | | | |
|----------|-----------------|--------|-------|-------|--------|-------|-------|--------|-------|
| | Total | | | Homes | | | Dones | | |
| | Total | Indef. | Temp. | Total | Indef. | Temp. | Total | Indef. | Temp. |
| Gener | 2.767 | 329 | 2.438 | 1.392 | 180 | 1.212 | 1.375 | 149 | 1.226 |
| Febrer | | | | | | | | | |
| Març | | | | | | | | | |
| Abril | | | | | | | | | |
| Maig | | | | | | | | | |
| Juny | | | | | | | | | |
| Juliol | | | | | | | | | |
| Agost | | | | | | | | | |
| Setembre | | | | | | | | | |
| Octubre | | | | | | | | | |
| Novembre | | | | | | | | | |
| Desembre | | | | | | | | | |

Evolució mensual de l'acumulat de l'any de la contractació per sexe. Mataró. 2015

| Mesos | Valors absoluts | | | | | | | | |
|----------|-----------------|--------|-------|-------|--------|-------|-------|--------|-------|
| | Total | | | Homes | | | Dones | | |
| | Total | Indef. | Temp. | Total | Indef. | Temp. | Total | Indef. | Temp. |
| Gener | 2.767 | 329 | 2.438 | 1.392 | 180 | 1.212 | 1.375 | 149 | 1.226 |
| Febrer | | | | | | | | | |
| Març | | | | | | | | | |
| Abril | | | | | | | | | |
| Maig | | | | | | | | | |
| Juny | | | | | | | | | |
| Juliol | | | | | | | | | |
| Agost | | | | | | | | | |
| Setembre | | | | | | | | | |
| Octubre | | | | | | | | | |
| Novembre | | | | | | | | | |
| Desembre | | | | | | | | | |

Evolució mensual de la variació interanual de l'acumulat de l'any de la contractació per sexe. Mataró. 2015

| Mesos | Valors absoluts | | | Valors relatius | | |
|----------|-----------------|-------|-------|-----------------|--------|--------|
| | Total | Homes | Dones | Total | Homes | Dones |
| | Gener | 409 | 191 | 218 | 17,35% | 15,90% |
| Febrer | | | | | | |
| Març | | | | | | |
| Abril | | | | | | |
| Maig | | | | | | |
| Juny | | | | | | |
| Juliol | | | | | | |
| Agost | | | | | | |
| Setembre | | | | | | |
| Octubre | | | | | | |
| Novembre | | | | | | |
| Desembre | | | | | | |

Evolució del percentatge de contractació acumulada per sexe. Mataró. Gèner

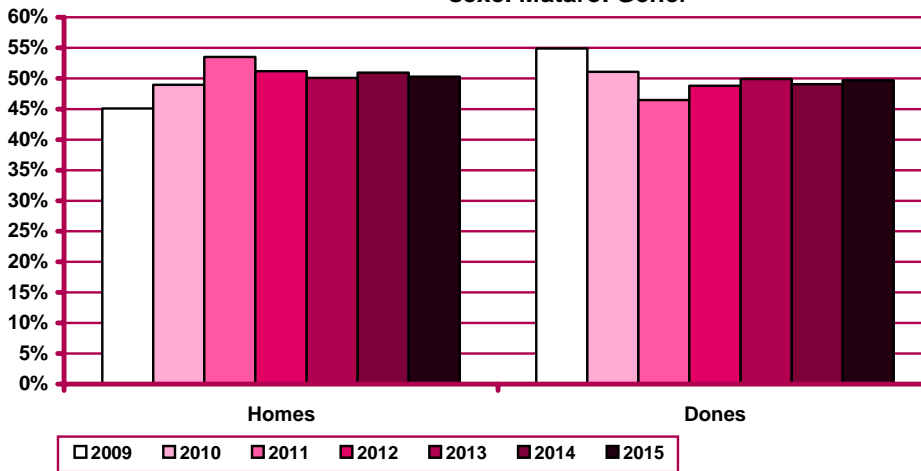

Percentatge de contractació acumulada per tipologia i sexe. Mataró. Gèner 2015

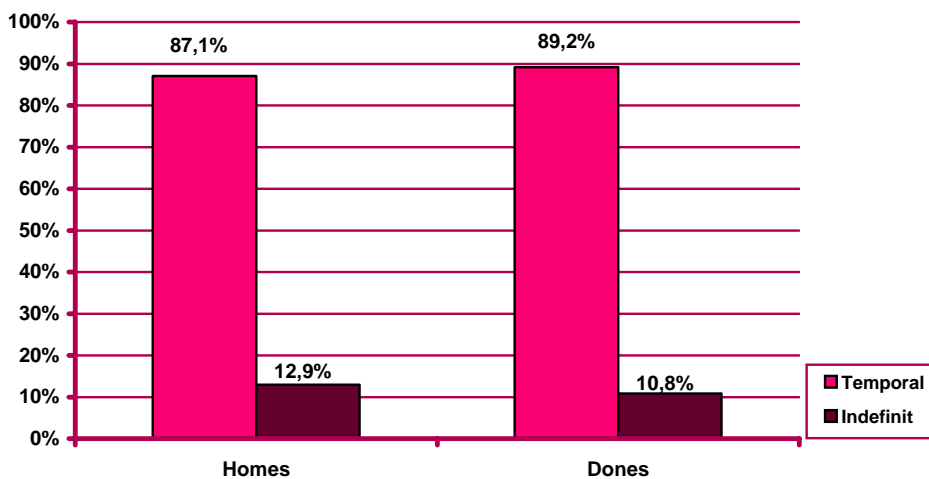

Contractació per edat

Evolució mensual de la contractació per edat. Mataró. 2015

| Mesos | Valors absoluts | | | | | |
|----------|-----------------|----------|------------|------------|------------|--------|
| | Total | <20 anys | 20 - 24 a. | 25 - 29 a. | 30 - 44 a. | >44 a. |
| Gener | 2.767 | 87 | 421 | 458 | 1.211 | 590 |
| Febrer | | | | | | |
| Març | | | | | | |
| Abril | | | | | | |
| Maig | | | | | | |
| Juny | | | | | | |
| Juliol | | | | | | |
| Agost | | | | | | |
| Setembre | | | | | | |
| Octubre | | | | | | |
| Novembre | | | | | | |
| Desembre | | | | | | |

Evolució mensual de l'acumulat de l'any de la contractació per edat. Mataró. 2015

| Mesos | Valors absoluts | | | | | |
|----------|-----------------|----------|------------|------------|------------|--------|
| | Total | <20 anys | 20 - 24 a. | 25 - 29 a. | 30 - 44 a. | >44 a. |
| Gener | 2.767 | 87 | 421 | 458 | 1.211 | 590 |
| Febrer | | | | | | |
| Març | | | | | | |
| Abril | | | | | | |
| Maig | | | | | | |
| Juny | | | | | | |
| Juliol | | | | | | |
| Agost | | | | | | |
| Setembre | | | | | | |
| Octubre | | | | | | |
| Novembre | | | | | | |
| Desembre | | | | | | |

Evolució mensual de la variació interanual de l'acumulat de l'any de la contractació per edat. Mataró. 2015

| Mesos | Valors absoluts | | | | | Valors relatius | | | | |
|----------|-----------------|------------|------------|------------|--------|-----------------|------------|------------|------------|--------|
| | <20 anys | 20 - 24 a. | 25 - 29 a. | 30 - 44 a. | >44 a. | <20 anys | 20 - 24 a. | 25 - 29 a. | 30 - 44 a. | >44 a. |
| Gener | 28 | 43 | 53 | 214 | 71 | 47,46% | 11,38% | 13,09% | 21,46% | 13,68% |
| Febrer | | | | | | | | | | |
| Març | | | | | | | | | | |
| Abril | | | | | | | | | | |
| Maig | | | | | | | | | | |
| Juny | | | | | | | | | | |
| Juliol | | | | | | | | | | |
| Agost | | | | | | | | | | |
| Setembre | | | | | | | | | | |
| Octubre | | | | | | | | | | |
| Novembre | | | | | | | | | | |
| Desembre | | | | | | | | | | |

Evolució del percentatge de contractació acumulada per edat.
Mataró. Gèner

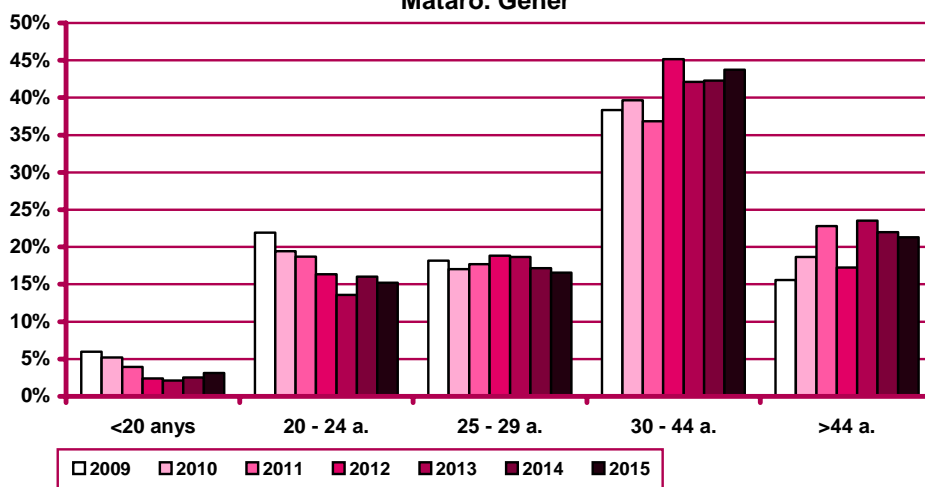

Evolució mensual de la contractació per edat i tipologia. Mataró. 2015

| Mesos | Valors absoluts | | | | | | | | | |
|----------|-----------------|-------|------------|-------|------------|-------|------------|-------|--------|-------|
| | <20 anys | | 20 - 24 a. | | 25 - 29 a. | | 30 - 44 a. | | >44 a. | |
| | Indef. | Temp. | Indef. | Temp. | Indef. | Temp. | Indef. | Temp. | Indef. | Temp. |
| Gener | 9 | 78 | 35 | 386 | 42 | 416 | 159 | 1.052 | 84 | 506 |
| Febrer | | | | | | | | | | |
| Març | | | | | | | | | | |
| Abril | | | | | | | | | | |
| Maig | | | | | | | | | | |
| Juny | | | | | | | | | | |
| Juliol | | | | | | | | | | |
| Agost | | | | | | | | | | |
| Setembre | | | | | | | | | | |
| Octubre | | | | | | | | | | |
| Novembre | | | | | | | | | | |
| Desembre | | | | | | | | | | |

Evolució mensual de l'acumulat de l'any de la contractació per edat i tipologia. Mataró. 2015

| Mesos | Valors absoluts | | | | | | | | | |
|----------|-----------------|-------|------------|-------|------------|-------|------------|-------|--------|-------|
| | <20 anys | | 20 - 24 a. | | 25 - 29 a. | | 30 - 44 a. | | >44 a. | |
| | Indef. | Temp. | Indef. | Temp. | Indef. | Temp. | Indef. | Temp. | Indef. | Temp. |
| Gener | 9 | 78 | 35 | 386 | 42 | 416 | 159 | 1.052 | 84 | 506 |
| Febrer | | | | | | | | | | |
| Març | | | | | | | | | | |
| Abril | | | | | | | | | | |
| Maig | | | | | | | | | | |
| Juny | | | | | | | | | | |
| Juliol | | | | | | | | | | |
| Agost | | | | | | | | | | |
| Setembre | | | | | | | | | | |
| Octubre | | | | | | | | | | |
| Novembre | | | | | | | | | | |
| Desembre | | | | | | | | | | |

Percentatge de contractació acumulada per tipologia i edat.
Mataró. Gener 2015

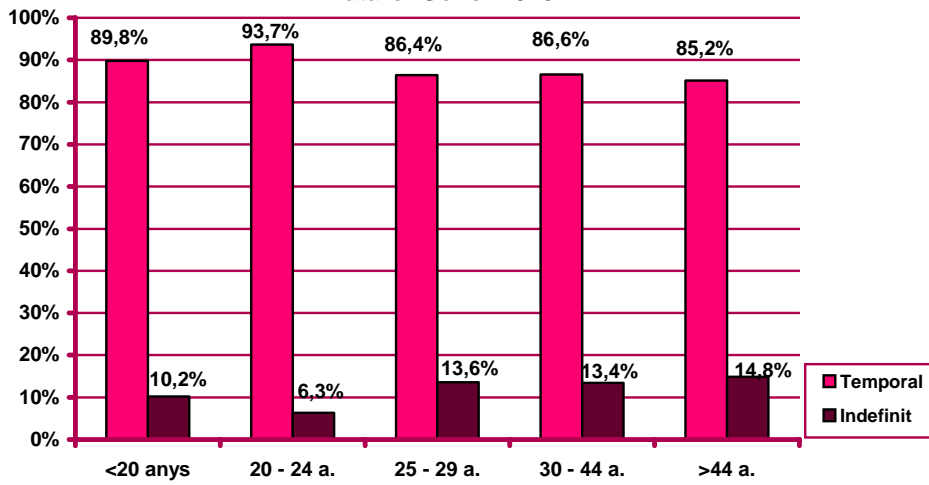

Contractació per sexe i edat

Distribució de la contractació per edat i sexe. Mataró. Gener 2015

| | Homes | | | Dones | | | Total | |
|--------------|--------------|------------------|------------------|--------------|------------------|------------------|--------------|-------------|
| | Nombre | % ⁽¹⁾ | % ⁽²⁾ | Nombre | % ⁽¹⁾ | % ⁽²⁾ | Nombre | % |
| <20 anys | 29 | 33,33% | 2,08% | 58 | 66,67% | 4,22% | 87 | 3,14% |
| 20 - 24 anys | 179 | 42,52% | 12,86% | 242 | 57,48% | 17,60% | 421 | 15,22% |
| 25 - 29 anys | 221 | 48,25% | 15,88% | 237 | 51,75% | 17,24% | 458 | 16,55% |
| 30 - 34 anys | 268 | 53,82% | 19,25% | 230 | 46,18% | 16,73% | 498 | 18,00% |
| 35 - 39 anys | 231 | 60,31% | 16,59% | 152 | 39,69% | 11,05% | 383 | 13,84% |
| 40 - 44 anys | 173 | 52,42% | 12,43% | 157 | 47,58% | 11,42% | 330 | 11,93% |
| 45 - 49 anys | 134 | 50,00% | 9,63% | 134 | 50,00% | 9,75% | 268 | 9,69% |
| 50 - 54 anys | 92 | 49,20% | 6,61% | 95 | 50,80% | 6,91% | 187 | 6,76% |
| 55 - 59 anys | 52 | 51,49% | 3,74% | 49 | 48,51% | 3,56% | 101 | 3,65% |
| 60 - 64 anys | 13 | 46,43% | 0,93% | 15 | 53,57% | 1,09% | 28 | 1,01% |
| >64 anys | 0 | 0,00% | 0,00% | 6 | 0,00% | 0,44% | 6 | 0,22% |
| Total | 1.392 | 50,31% | 100% | 1.375 | 49,69% | 100% | 2.767 | 100% |

(1) Percentatge sobre el total d'homes i dones desocupades registrades del mateix grup d'edat.

(2) Percentatge sobre el total de persones desocupades registrades del mateix sexe.

Nombre de contractes per sexe i edat. Mataró. Gener 2015

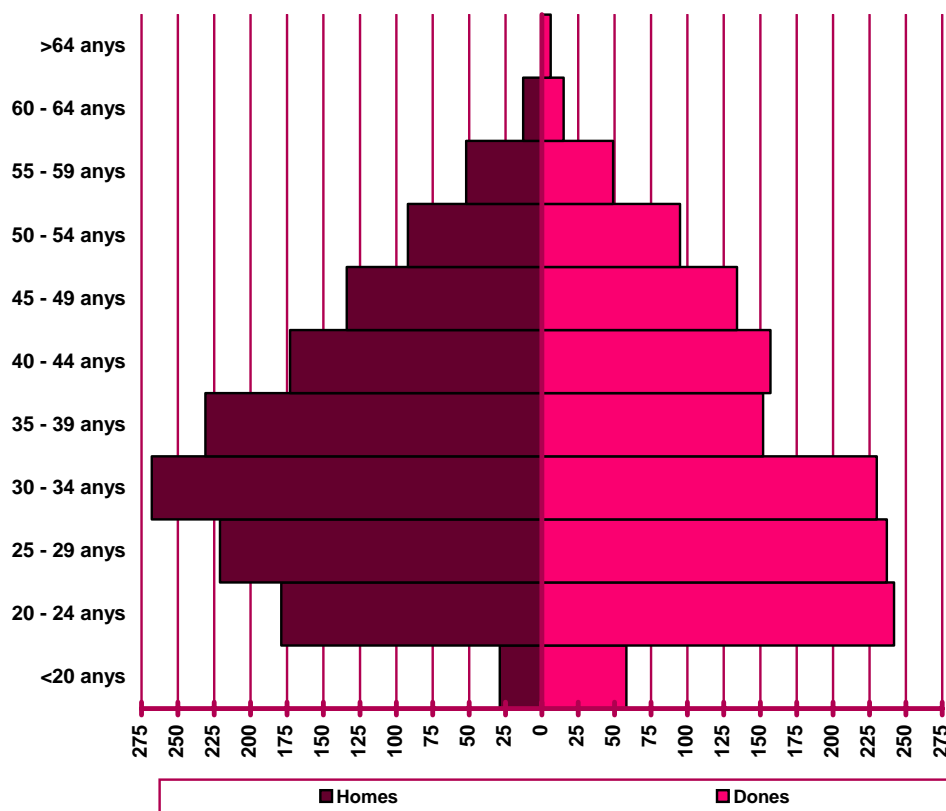

Contractació per sector econòmic (nota 2)

Evolució mensual de la contractació per sector econòmic. Mataró.

2015

| Mesos | Valors absoluts | | | | |
|----------|-----------------|-------------|-----------|-------------|---------|
| | Total | Agricultura | Indústria | Construcció | Serveis |
| Gener | 2.767 | 1 | 883 | 136 | 1.747 |
| Febrer | | | | | |
| Març | | | | | |
| Abril | | | | | |
| Maig | | | | | |
| Juny | | | | | |
| Juliol | | | | | |
| Agost | | | | | |
| Setembre | | | | | |
| Octubre | | | | | |
| Novembre | | | | | |
| Desembre | | | | | |

Evolució mensual de l'acumulat de l'any de la contractació per sector econòmic. Mataró. 2015

| Mesos | Valors absoluts | | | | |
|----------|-----------------|-------------|-----------|-------------|---------|
| | Total | Agricultura | Indústria | Construcció | Serveis |
| Gener | 2.767 | 1 | 883 | 136 | 1.747 |
| Febrer | | | | | |
| Març | | | | | |
| Abril | | | | | |
| Maig | | | | | |
| Juny | | | | | |
| Juliol | | | | | |
| Agost | | | | | |
| Setembre | | | | | |
| Octubre | | | | | |
| Novembre | | | | | |
| Desembre | | | | | |

Nota 2: d'acord amb l'ordre ministerial ESS/1727/2013, des del passat 16 de gener de 2014, les ETT estan obligades a comunicar el compte de cotització de l'empresa usuària, i això implica que en les estadístiques de contractes, l'activitat econòmica serà extreta de l'empresa usuària i no pas de l'ETT com fins ara. Aquest canvi implica que les comparacions interanuals de la contractació per sectors no són vàlides.

Evolució mensual de la variació interanual de l'acumulat de l'any de la contractació per sector econòmic. Mataró. 2015

| Mesos | Valors absoluts | | | | Valors relatius | | | |
|----------|-----------------|-----------|-------------|---------|-----------------|-----------|-------------|---------|
| | Agricultura | Indústria | Construcció | Serveis | Agricultura | Indústria | Construcció | Serveis |
| Gener | n.v. | n.v. | n.v. | n.v. | n.v. | n.v. | n.v. | n.v. |
| Febrer | | | | | | | | |
| Març | | | | | | | | |
| Abril | | | | | | | | |
| Maig | | | | | | | | |
| Juny | | | | | | | | |
| Juliol | | | | | | | | |
| Agost | | | | | | | | |
| Setembre | | | | | | | | |
| Octubre | | | | | | | | |
| Novembre | | | | | | | | |
| Desembre | | | | | | | | |

n.v.: comparació no vàlida.

Evolució del percentatge de contractació acumulada per sector econòmic. Mataró. Gener - desembre

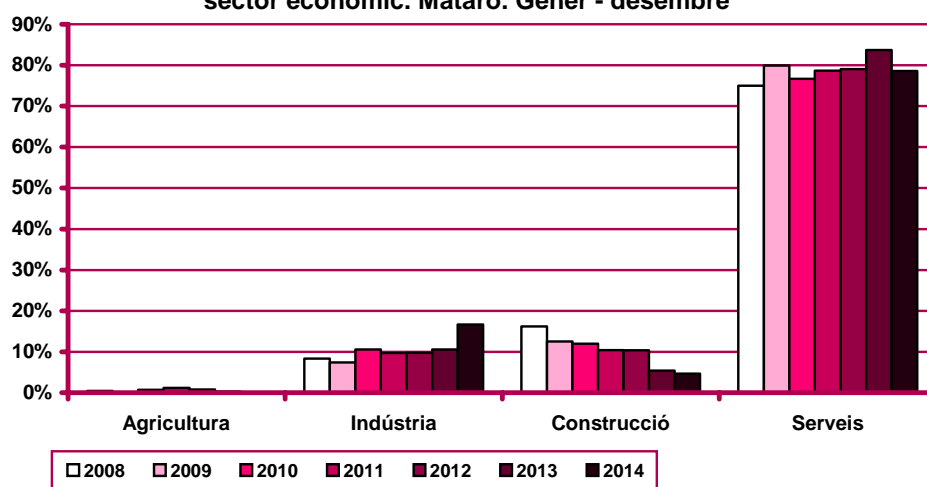

Evolució mensual de la contractació per sector econòmic i tipologia. Mataró. 2015

| Mesos | Valors absoluts | | | | | | | |
|----------|-----------------|-------|-----------|-------|-------------|-------|---------|-------|
| | Agricultura | | Indústria | | Construcció | | Serveis | |
| | Indef. | Temp. | Indef. | Temp. | Indef. | Temp. | Indef. | Temp. |
| Gener | 1 | 0 | 51 | 832 | 14 | 122 | 263 | 1.484 |
| Febrer | | | | | | | | |
| Març | | | | | | | | |
| Abril | | | | | | | | |
| Maig | | | | | | | | |
| Juny | | | | | | | | |
| Juliol | | | | | | | | |
| Agost | | | | | | | | |
| Setembre | | | | | | | | |
| Octubre | | | | | | | | |
| Novembre | | | | | | | | |
| Desembre | | | | | | | | |

Evolució mensual de l'acumulat de l'any de la contractació per sector econòmic i tipologia. Mataró. 2015

| Mesos | Valors absoluts | | | | | | | |
|----------|-----------------|-------|-----------|-------|-------------|-------|---------|-------|
| | Agricultura | | Indústria | | Construcció | | Serveis | |
| | Indef. | Temp. | Indef. | Temp. | Indef. | Temp. | Indef. | Temp. |
| Gener | 1 | 0 | 51 | 832 | 14 | 122 | 263 | 1.484 |
| Febrer | | | | | | | | |
| Març | | | | | | | | |
| Abril | | | | | | | | |
| Maig | | | | | | | | |
| Juny | | | | | | | | |
| Juliol | | | | | | | | |
| Agost | | | | | | | | |
| Setembre | | | | | | | | |
| Octubre | | | | | | | | |
| Novembre | | | | | | | | |
| Desembre | | | | | | | | |

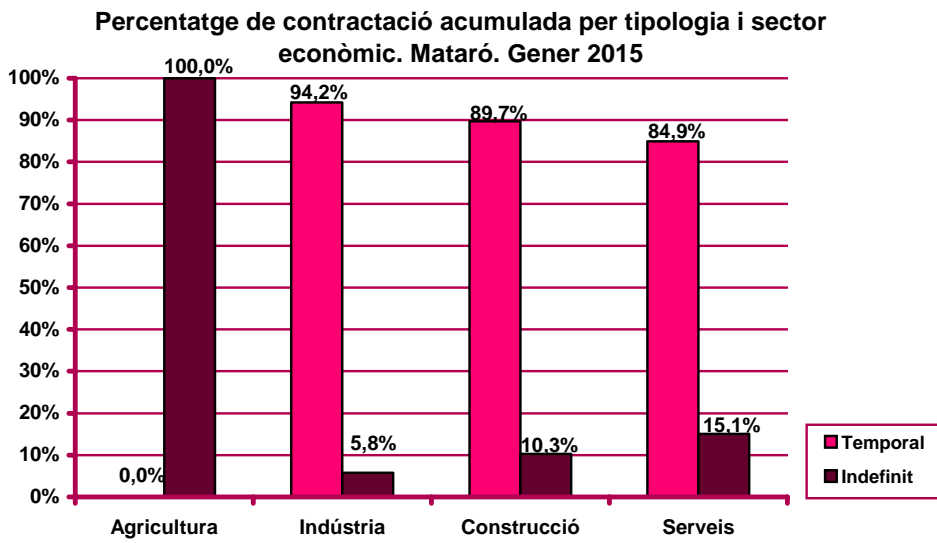

Contractació per nivell d'instrucció (nota 1)

Evolució mensual de la contractació per nivell d'instrucció. Mataró.
2015

| Mesos | Valors absoluts | | | |
|----------|-----------------|------------------------------|--------------------|------------------------|
| | Total | Estudis primaris o inferiors | Estudis secundaris | Estudis postsecundaris |
| Gener | 2.765 | 413 | 1.830 | 522 |
| Febrer | | | | |
| Març | | | | |
| Abril | | | | |
| Maig | | | | |
| Juny | | | | |
| Juliol | | | | |
| Agost | | | | |
| Setembre | | | | |
| Octubre | | | | |
| Novembre | | | | |
| Desembre | | | | |

Evolució mensual de l'acumulat de l'any de la contractació per nivell d'instrucció. Mataró. 2015

| Mesos | Valors absoluts | | | |
|----------|-----------------|------------------------------|--------------------|------------------------|
| | Total | Estudis primaris o inferiors | Estudis secundaris | Estudis postsecundaris |
| Gener | 2.765 | 413 | 1.830 | 522 |
| Febrer | | | | |
| Març | | | | |
| Abril | | | | |
| Maig | | | | |
| Juny | | | | |
| Juliol | | | | |
| Agost | | | | |
| Setembre | | | | |
| Octubre | | | | |
| Novembre | | | | |
| Desembre | | | | |

Nota 1: existeix una diferència entre el total de contractes i la suma de contractes per nivell formatiu. Aquesta és deguda a que es desconeix el nivell formatiu de molts dels treballadors amb una relació laboral especial del servei de la llar familiar regulada pel Reial decret 1620/2011, de 14 de novembre, i inclosos al Sistema Especial per Empleats de la llar integrat al Règim General de la Seguretat Social.

Evolució mensual de la variació interanual de l'acumulat de l'any de la contractació per nivell d'instrucció. Mataró. 2015

| Mesos | Valors absoluts | | | Valors relatius | | |
|----------|------------------------------|--------------------|------------------------|------------------------------|--------------------|------------------------|
| | Estudis primaris o inferiors | Estudis secundaris | Estudis postsecundaris | Estudis primaris o inferiors | Estudis secundaris | Estudis postsecundaris |
| Gener | 83 | 99 | 231 | 25,15% | 5,72% | 79,38% |
| Febrer | | | | | | |
| Març | | | | | | |
| Abril | | | | | | |
| Maig | | | | | | |
| Juny | | | | | | |
| Juliol | | | | | | |
| Agost | | | | | | |
| Setembre | | | | | | |
| Octubre | | | | | | |
| Novembre | | | | | | |
| Desembre | | | | | | |

Evolució del percentatge de contractació per nivell d'instrucció. Mataró. Gener

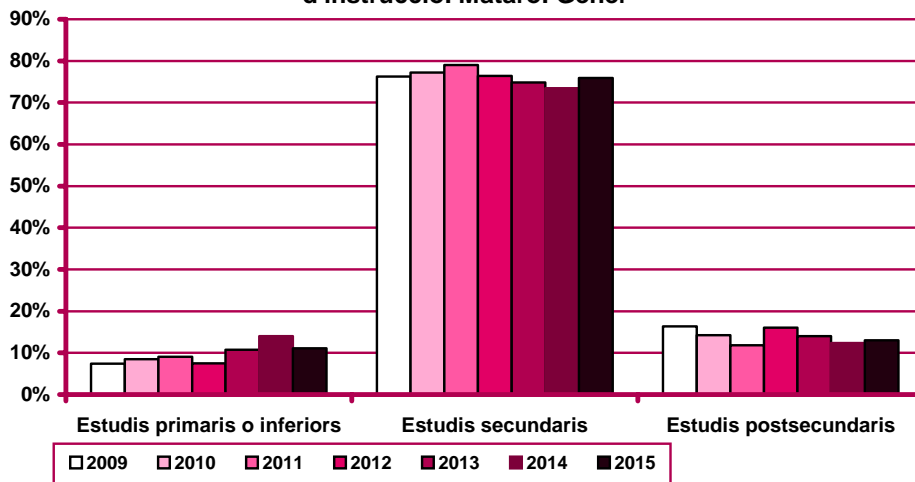

Evolució mensual de la contractació per nivell d'instrucció i tipologia. Mataró. 2015

| Mesos | Valors absoluts | | | | | |
|----------|------------------------------|-------|--------------------|-------|------------------------|-------|
| | Estudis primaris o inferiors | | Estudis secundaris | | Estudis postsecundaris | |
| | Indef. | Temp. | Indef. | Temp. | Indef. | Temp. |
| Gener | 64 | 349 | 215 | 1.615 | 48 | 474 |
| Febrer | | | | | | |
| Març | | | | | | |
| Abril | | | | | | |
| Maig | | | | | | |
| Juny | | | | | | |
| Juliol | | | | | | |
| Agost | | | | | | |
| Setembre | | | | | | |
| Octubre | | | | | | |
| Novembre | | | | | | |
| Desembre | | | | | | |

Nota 1: existeix una diferència entre el total de contractes i la suma de contractes per nivell formatiu. Aquesta és deguda a que es desconeix el nivell formatiu de molts dels treballadors amb una relació laboral especial del servei de la llar familiar regulada pel Reial decret 1620/2011, de 14 de novembre, i inclosos al Sistema Especial per Empleats de la llar integrat al Règim General de la Seguretat Social.

Evolució mensual de l'acumulat de l'any de la contractació per nivell d'instrucció i tipologia. Mataró. 2015

| Mesos | Valors absoluts | | | | | |
|----------|------------------------------|-------|--------------------|-------|------------------------|-------|
| | Estudis primaris o inferiors | | Estudis secundaris | | Estudis postsecundaris | |
| | Indef. | Temp. | Indef. | Temp. | Indef. | Temp. |
| Gener | 64 | 349 | 215 | 1.615 | 48 | 474 |
| Febrer | | | | | | |
| Març | | | | | | |
| Abril | | | | | | |
| Maig | | | | | | |
| Juny | | | | | | |
| Juliol | | | | | | |
| Agost | | | | | | |
| Setembre | | | | | | |
| Octubre | | | | | | |
| Novembre | | | | | | |
| Desembre | | | | | | |

Percentatge de contractació acumulada per tipologia i nivell d'instrucció. Mataró. Gener 2015

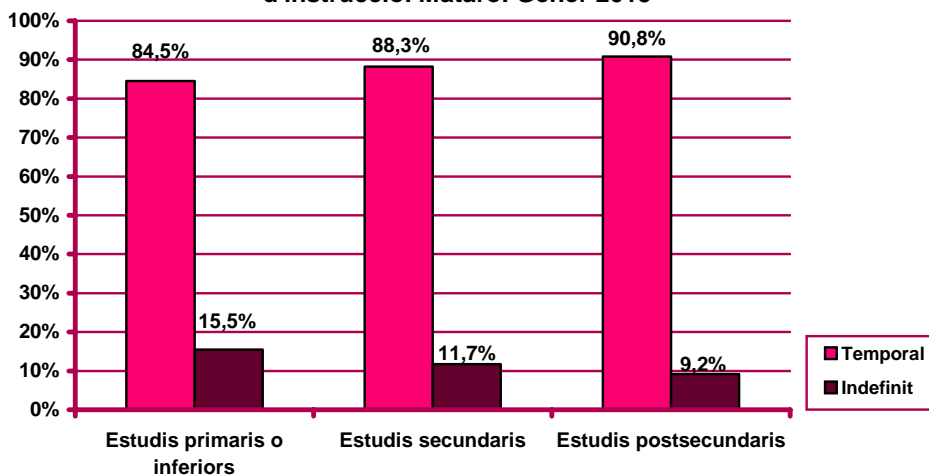

Nota 1: existeix una diferència entre el total de contractes i la suma de contractes per nivell formatiu. Aquesta és deguda a que es desconeix el nivell formatiu de molts dels treballadors amb una relació laboral especial del servei de la llar familiar regulada pel Reial decret 1620/2011, de 14 de novembre, i inclosos al Sistema Especial per Empleats de la llar integrat al Règim General de la Seguretat Social.

Contractació per ocupació

Evolució mensual de la contractació per ocupació. Mataró. 2015

| Mesos | Valors absoluts | | | | | | | | | | |
|----------|-----------------|--------|--------|--------|--------|--------|--------|--------|--------|--------|--------|
| | Total | CNO 01 | CNO 02 | CNO 03 | CNO 04 | CNO 05 | CNO 06 | CNO 07 | CNO 08 | CNO 09 | CNO 00 |
| Gener | 2.767 | 7 | 330 | 291 | 156 | 579 | 4 | 138 | 130 | 1.132 | 0 |
| Febrer | | | | | | | | | | | |
| Març | | | | | | | | | | | |
| Abril | | | | | | | | | | | |
| Maig | | | | | | | | | | | |
| Juny | | | | | | | | | | | |
| Juliol | | | | | | | | | | | |
| Agost | | | | | | | | | | | |
| Setembre | | | | | | | | | | | |
| Octubre | | | | | | | | | | | |
| Novembre | | | | | | | | | | | |
| Desembre | | | | | | | | | | | |

Evolució mensual de l'acumulat de l'any de la contractació per ocupació. Mataró. 2015

| Mesos | Valors absoluts | | | | | | | | | | |
|----------|-----------------|--------|--------|--------|--------|--------|--------|--------|--------|--------|--------|
| | Total | CNO 01 | CNO 02 | CNO 03 | CNO 04 | CNO 05 | CNO 06 | CNO 07 | CNO 08 | CNO 09 | CNO 00 |
| Gener | 2.767 | 7 | 330 | 291 | 156 | 579 | 4 | 138 | 130 | 1.132 | 0 |
| Febrer | | | | | | | | | | | |
| Març | | | | | | | | | | | |
| Abril | | | | | | | | | | | |
| Maig | | | | | | | | | | | |
| Juny | | | | | | | | | | | |
| Juliol | | | | | | | | | | | |
| Agost | | | | | | | | | | | |
| Setembre | | | | | | | | | | | |
| Octubre | | | | | | | | | | | |
| Novembre | | | | | | | | | | | |
| Desembre | | | | | | | | | | | |

Evolució del percentatge de contractació acumulada per ocupació. Mataró. Gener

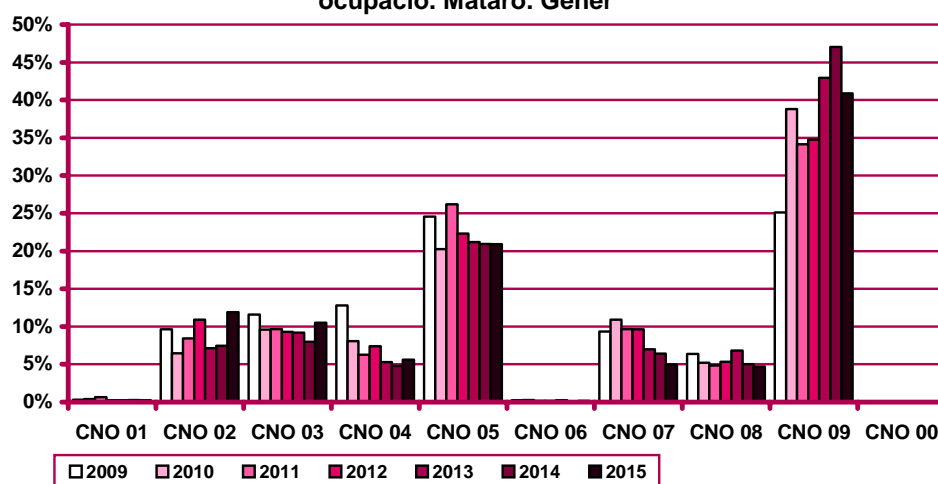

CNO 01: directors i gerents; CNO 02: professionals científics i intel·lectuals; CNO 03: tècnics i professionals de suport; CNO 04: empleats d'oficina comptables i administratius; CNO 05: treballadors en restauració, personals i venedors; CNO 06: treballadors en activitats agrícoles, ramaderes i pesqueres; CNO 07: artesans, treballadors en indústries i construcció; CNO 08: operadors d'instal·lacions i màquines, i muntadors; CNO 09: ocupacions elementals; CNO 00: ocupacions militars.

Evolució mensual de la variació interanual de l'acumulat de l'any de la contractació per ocupació. Mataró. 2015

| Mesos | Valors absoluts | | | | | | | | | | |
|----------|-----------------|--------|--------|--------|--------|--------|--------|--------|--------|--------|--------|
| | Total | CNO 01 | CNO 02 | CNO 03 | CNO 04 | CNO 05 | CNO 06 | CNO 07 | CNO 08 | CNO 09 | CNO 00 |
| Gener | 409 | 0 | 154 | 103 | 43 | 85 | 2 | -13 | 12 | 23 | 0 |
| Febrer | | | | | | | | | | | |
| Març | | | | | | | | | | | |
| Abril | | | | | | | | | | | |
| Maig | | | | | | | | | | | |
| Juny | | | | | | | | | | | |
| Juliol | | | | | | | | | | | |
| Agost | | | | | | | | | | | |
| Setembre | | | | | | | | | | | |
| Octubre | | | | | | | | | | | |
| Novembre | | | | | | | | | | | |
| Desembre | | | | | | | | | | | |

| Mesos | Valors relatius | | | | | | | | | | |
|----------|-----------------|--------|--------|--------|--------|--------|---------|--------|--------|--------|--------|
| | Total | CNO 01 | CNO 02 | CNO 03 | CNO 04 | CNO 05 | CNO 06 | CNO 07 | CNO 08 | CNO 09 | CNO 00 |
| Gener | 17,35% | 0,00% | 87,50% | 54,79% | 38,05% | 17,21% | 100,00% | -8,61% | 10,17% | 2,07% | n.c. |
| Febrer | | | | | | | | | | | |
| Març | | | | | | | | | | | |
| Abril | | | | | | | | | | | |
| Maig | | | | | | | | | | | |
| Juny | | | | | | | | | | | |
| Juliol | | | | | | | | | | | |
| Agost | | | | | | | | | | | |
| Setembre | | | | | | | | | | | |
| Octubre | | | | | | | | | | | |
| Novembre | | | | | | | | | | | |
| Desembre | | | | | | | | | | | |

n.c.: no calculable

Evolució mensual de la contractació per ocupació i tipologia. Mataró. 2015

| Mesos | Valors absoluts | | | | | | | | | |
|----------|-----------------|-------|--------|-------|--------|-------|--------|-------|--------|-------|
| | CNO 01 | | CNO 02 | | CNO 03 | | CNO 04 | | CNO 05 | |
| | Indef. | Temp. | Indef. | Temp. | Indef. | Temp. | Indef. | Temp. | Indef. | Temp. |
| Gener | 7 | 0 | 28 | 302 | 58 | 233 | 46 | 110 | 101 | 478 |
| Febrer | | | | | | | | | | |
| Març | | | | | | | | | | |
| Abril | | | | | | | | | | |
| Maig | | | | | | | | | | |
| Juny | | | | | | | | | | |
| Juliol | | | | | | | | | | |
| Agost | | | | | | | | | | |
| Setembre | | | | | | | | | | |
| Octubre | | | | | | | | | | |
| Novembre | | | | | | | | | | |
| Desembre | | | | | | | | | | |

CNO 01: directors i gerents; CNO 02: professionals científics i intel·lectuals; CNO 03: tècnics i professionals de suport; CNO 04: empleats d'oficina comptables i administratius; CNO 05: treballadors en restauració, personals i venedors; CNO 06: treballadors en activitats agrícoles, ramaderes i pesqueres; CNO 07: artesans, treballadors en indústries i construcció; CNO 08: operadors d'instal·lacions i màquines, i muntadors; CNO 09: ocupacions elementals; CNO 00: ocupacions militars.

(continuació) Evolució mensual de la contractació per ocupació i tipologia. Mataró. 2015

| Mesos | Valors absoluts | | | | | | | | | |
|----------|-----------------|-------|--------|-------|--------|-------|--------|-------|--------|-------|
| | CNO 06 | | CNO 07 | | CNO 08 | | CNO 09 | | CNO 00 | |
| | Indef. | Temp. | Indef. | Temp. | Indef. | Temp. | Indef. | Temp. | Indef. | Temp. |
| Gener | 0 | 4 | 22 | 116 | 21 | 109 | 46 | 1.086 | 0 | 0 |
| Febrer | | | | | | | | | | |
| Març | | | | | | | | | | |
| Abril | | | | | | | | | | |
| Maig | | | | | | | | | | |
| Juny | | | | | | | | | | |
| Juliol | | | | | | | | | | |
| Agost | | | | | | | | | | |
| Setembre | | | | | | | | | | |
| Octubre | | | | | | | | | | |
| Novembre | | | | | | | | | | |
| Desembre | | | | | | | | | | |

Evolució mensual de l'acumulat de l'any de la contractació per ocupació i tipologia. Mataró. 2015

| Mesos | Valors absoluts | | | | | | | | | |
|----------|-----------------|-------|--------|-------|--------|-------|--------|-------|--------|-------|
| | CNO 01 | | CNO 02 | | CNO 03 | | CNO 04 | | CNO 05 | |
| | Indef. | Temp. | Indef. | Temp. | Indef. | Temp. | Indef. | Temp. | Indef. | Temp. |
| Gener | 7 | 0 | 28 | 302 | 58 | 233 | 46 | 110 | 101 | 478 |
| Febrer | | | | | | | | | | |
| Març | | | | | | | | | | |
| Abril | | | | | | | | | | |
| Maig | | | | | | | | | | |
| Juny | | | | | | | | | | |
| Juliol | | | | | | | | | | |
| Agost | | | | | | | | | | |
| Setembre | | | | | | | | | | |
| Octubre | | | | | | | | | | |
| Novembre | | | | | | | | | | |
| Desembre | | | | | | | | | | |

| Mesos | Valors absoluts | | | | | | | | | |
|----------|-----------------|-------|--------|-------|--------|-------|--------|-------|--------|-------|
| | CNO 06 | | CNO 07 | | CNO 08 | | CNO 09 | | CNO 00 | |
| | Indef. | Temp. | Indef. | Temp. | Indef. | Temp. | Indef. | Temp. | Indef. | Temp. |
| Gener | 0 | 4 | 22 | 116 | 21 | 109 | 46 | 1.086 | 0 | 0 |
| Febrer | | | | | | | | | | |
| Març | | | | | | | | | | |
| Abril | | | | | | | | | | |
| Maig | | | | | | | | | | |
| Juny | | | | | | | | | | |
| Juliol | | | | | | | | | | |
| Agost | | | | | | | | | | |
| Setembre | | | | | | | | | | |
| Octubre | | | | | | | | | | |
| Novembre | | | | | | | | | | |
| Desembre | | | | | | | | | | |

CNO 01: directores i gerents; CNO 02: professionals científics i intel·lectuals; CNO 03: tècnics i professionals de suport; CNO 04: empleats d'oficina comptables i administratius; CNO 05: treballadors en restauració, personals i venedors; CNO 06: treballadors en activitats agrícoles, ramaderes i pesqueres; CNO 07: artesans, treballadors en indústries i construcció; CNO 08: operadors d'instal·lacions i màquines, i muntadors; CNO 09: ocupacions elementals; CNO 00: ocupacions militars.

Percentatge de contractació acumulada per tipologia i ocupació. Mataró. Gener 2015

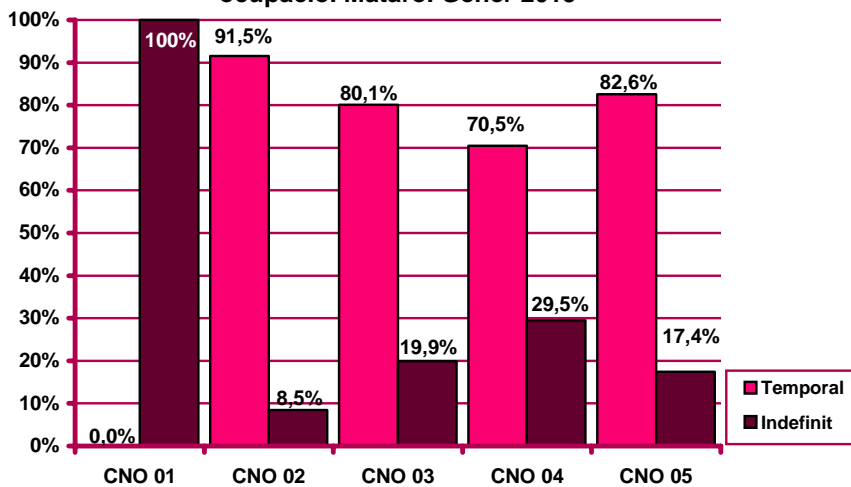

Percentatge de contractació acumulada per tipologia i ocupació. Mataró. Gener 2015

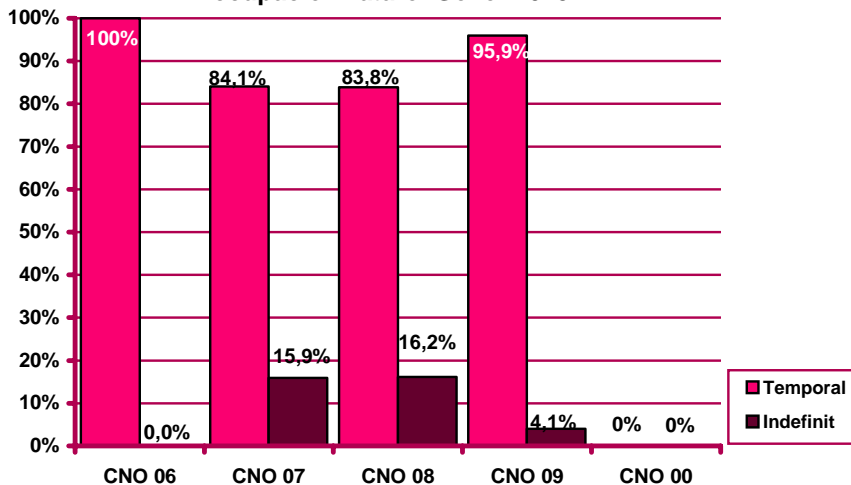

CNO 01: directors i gerents; CNO 02: professionals científics i intel·lectuals; CNO 03: tècnics i professionals de suport; CNO 04: empleats d'oficina comptables i administratius; CNO 05: treballadors en restauració, personals i venedors; CNO 06: treballadors en activitats agrícoles, ramaderes i pesqueres; CNO 07: artesans, treballadors en indústries i construcció; CNO 08: operadors d'instal·lacions i màquines, i muntadors; CNO 09: ocupacions elementals; CNO 00: ocupacions militars.

Contractació per durada

Evolució mensual de la contractació per durada del contracte. Mataró. 2015

| Mesos | Valors absoluts | | | | | | | | | |
|----------|-----------------|--------|---------------|---------------|----------------|-----------------|-----------------|-----------|---------------|------------|
| | Total | ≤1 mes | >1 a ≤3 mesos | >3 a ≤6 mesos | >6 a ≤12 mesos | >12 a ≤18 mesos | >18 a ≤24 mesos | >24 mesos | Indeterminada | Indefinida |
| Gener | 2.767 | 1.244 | 231 | 161 | 58 | 0 | 0 | 7 | 737 | 329 |
| Febrer | | | | | | | | | | |
| Març | | | | | | | | | | |
| Abril | | | | | | | | | | |
| Maig | | | | | | | | | | |
| Juny | | | | | | | | | | |
| Juliol | | | | | | | | | | |
| Agost | | | | | | | | | | |
| Setembre | | | | | | | | | | |
| Octubre | | | | | | | | | | |
| Novembre | | | | | | | | | | |
| Desembre | | | | | | | | | | |

Evolució mensual de l'acumulat de l'any de la contractació per durada del contracte. Mataró. 2015

| Mesos | Valors absoluts | | | | | | | | | |
|----------|-----------------|--------|---------------|---------------|----------------|-----------------|-----------------|-----------|---------------|------------|
| | Total | ≤1 mes | >1 a ≤3 mesos | >3 a ≤6 mesos | >6 a ≤12 mesos | >12 a ≤18 mesos | >18 a ≤24 mesos | >24 mesos | Indeterminada | Indefinida |
| Gener | 2.767 | 1.244 | 231 | 161 | 58 | 0 | 0 | 7 | 737 | 329 |
| Febrer | | | | | | | | | | |
| Març | | | | | | | | | | |
| Abril | | | | | | | | | | |
| Maig | | | | | | | | | | |
| Juny | | | | | | | | | | |
| Juliol | | | | | | | | | | |
| Agost | | | | | | | | | | |
| Setembre | | | | | | | | | | |
| Octubre | | | | | | | | | | |
| Novembre | | | | | | | | | | |
| Desembre | | | | | | | | | | |

Evolució del percentatge de contractació per durada. Mataró. Gener

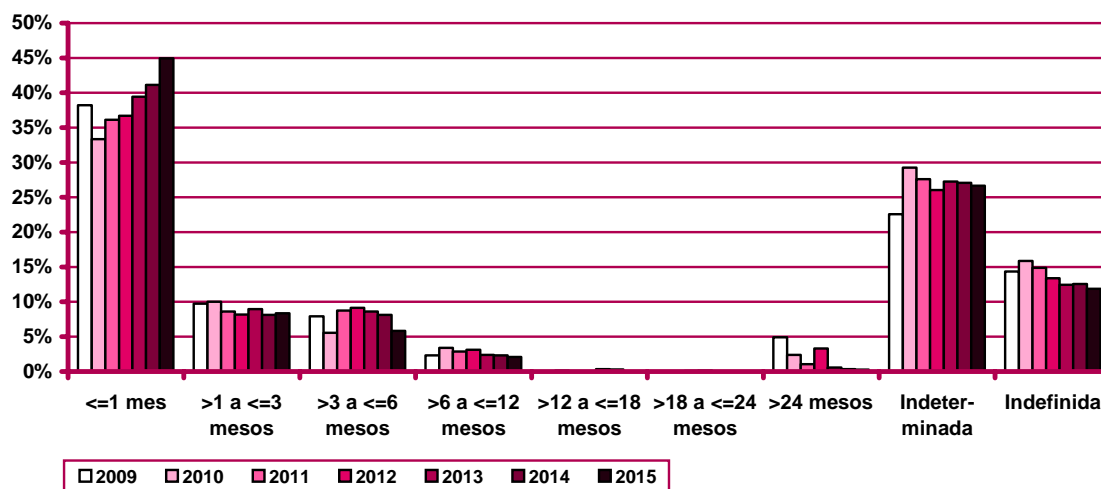

Evolució mensual de la variació interanual de l'acumulat de l'any de la contractació per durada del contracte. Mataró. 2015

| Mesos | Valors absoluts | | | | | | | | | |
|----------|-----------------|--------|---------------|---------------|----------------|-----------------|-----------------|-----------|--------------------|-----------------|
| | Total | ≤1 mes | >1 a ≤3 mesos | >3 a ≤6 mesos | >6 a ≤12 mesos | >12 a ≤18 mesos | >18 a ≤24 mesos | >24 mesos | Indeter- minada | Indefi- nida |
| Gener | 409 | 274 | 39 | -31 | 4 | -7 | 0 | -1 | 98 | 33 |
| Febrer | | | | | | | | | | |
| Març | | | | | | | | | | |
| Abril | | | | | | | | | | |
| Maig | | | | | | | | | | |
| Juny | | | | | | | | | | |
| Juliol | | | | | | | | | | |
| Agost | | | | | | | | | | |
| Setembre | | | | | | | | | | |
| Octubre | | | | | | | | | | |
| Novembre | | | | | | | | | | |
| Desembre | | | | | | | | | | |

| Mesos | Valors relatius | | | | | | | | | |
|----------|-----------------|--------|---------------|---------------|----------------|-----------------|-----------------|-----------|--------------------|-----------------|
| | Total | ≤1 mes | >1 a ≤3 mesos | >3 a ≤6 mesos | >6 a ≤12 mesos | >12 a ≤18 mesos | >18 a ≤24 mesos | >24 mesos | Indeter- minada | Indefi- nida |
| Gener | 17,35% | 28,25% | 20,31% | -16,15% | 7,41% | -100,00% | n.c. | -12,50% | 15,34% | 11,15% |
| Febrer | | | | | | | | | | |
| Març | | | | | | | | | | |
| Abril | | | | | | | | | | |
| Maig | | | | | | | | | | |
| Juny | | | | | | | | | | |
| Juliol | | | | | | | | | | |
| Agost | | | | | | | | | | |
| Setembre | | | | | | | | | | |
| Octubre | | | | | | | | | | |
| Novembre | | | | | | | | | | |
| Desembre | | | | | | | | | | |

Contractació per grandària de l'empresa

Evolució mensual de la contractació per grandària de l'empresa. Mataró. 2015

| Mesos | Valors absoluts | | | | | | | | |
|----------|-----------------|---------------|-----------------|-----------------|------------------|-------------------|--------------------|------------------|-------------------|
| | Total | D'1 a 5 treb. | De 6 a 10 treb. | D'11 a 25 treb. | De 26 a 50 treb. | De 51 a 100 treb. | De 101 a 500 treb. | Més de 500 treb. | Sense especificar |
| Gener | 2.767 | 376 | 184 | 294 | 234 | 286 | 779 | 555 | 59 |
| Febrer | | | | | | | | | |
| Març | | | | | | | | | |
| Abril | | | | | | | | | |
| Maig | | | | | | | | | |
| Juny | | | | | | | | | |
| Juliol | | | | | | | | | |
| Agost | | | | | | | | | |
| Setembre | | | | | | | | | |
| Octubre | | | | | | | | | |
| Novembre | | | | | | | | | |
| Desembre | | | | | | | | | |

Evolució mensual de l'acumulat de l'any de la contractació per grandària de l'empresa. Mataró. 2015

| Mesos | Valors absoluts | | | | | | | | |
|----------|-----------------|---------------|-----------------|-----------------|------------------|-------------------|--------------------|------------------|-------------------|
| | Total | D'1 a 5 treb. | De 6 a 10 treb. | D'11 a 25 treb. | De 26 a 50 treb. | De 51 a 100 treb. | De 101 a 500 treb. | Més de 500 treb. | Sense especificar |
| Gener | 2.767 | 376 | 184 | 294 | 234 | 286 | 779 | 555 | 59 |
| Febrer | | | | | | | | | |
| Març | | | | | | | | | |
| Abril | | | | | | | | | |
| Maig | | | | | | | | | |
| Juny | | | | | | | | | |
| Juliol | | | | | | | | | |
| Agost | | | | | | | | | |
| Setembre | | | | | | | | | |
| Octubre | | | | | | | | | |
| Novembre | | | | | | | | | |
| Desembre | | | | | | | | | |

Evolució del percentatge de contractació acumulada per grandària de l'empresa. Mataró. Gener

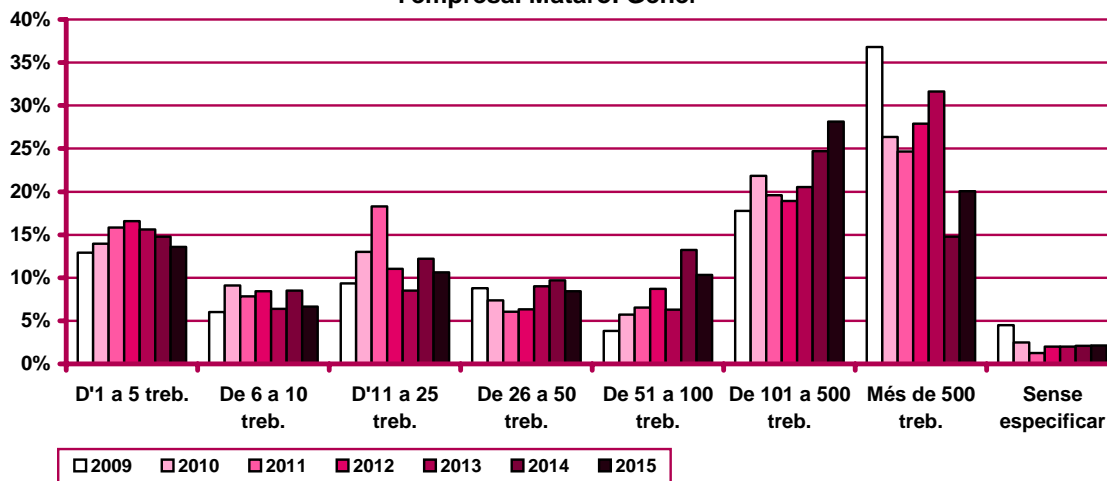

Evolució mensual de la variació interanual de l'acumulat de l'any de la contractació per grandària de l'empresa. Mataró. 2015

| Mesos | Valors absoluts | | | | | | | | |
|----------|-----------------|---------------|-----------------|-----------------|------------------|-------------------|--------------------|------------------|-------------------|
| | Total | D'1 a 5 treb. | De 6 a 10 treb. | D'11 a 25 treb. | De 26 a 50 treb. | De 51 a 100 treb. | De 101 a 500 treb. | Més de 500 treb. | Sense especificar |
| Gener | 409 | 28 | -17 | 6 | 5 | -26 | 197 | 207 | 9 |
| Febrer | | | | | | | | | |
| Març | | | | | | | | | |
| Abril | | | | | | | | | |
| Maig | | | | | | | | | |
| Juny | | | | | | | | | |
| Juliol | | | | | | | | | |
| Agost | | | | | | | | | |
| Setembre | | | | | | | | | |
| Octubre | | | | | | | | | |
| Novembre | | | | | | | | | |
| Desembre | | | | | | | | | |

| Mesos | Valors relatius | | | | | | | | |
|----------|-----------------|---------------|-----------------|-----------------|------------------|-------------------|--------------------|------------------|-------------------|
| | Total | D'1 a 5 treb. | De 6 a 10 treb. | D'11 a 25 treb. | De 26 a 50 treb. | De 51 a 100 treb. | De 101 a 500 treb. | Més de 500 treb. | Sense especificar |
| Gener | 17,35% | 8,05% | -8,46% | 2,08% | 2,18% | -8,33% | 33,85% | 59,48% | 18,00% |
| Febrer | | | | | | | | | |
| Març | | | | | | | | | |
| Abril | | | | | | | | | |
| Maig | | | | | | | | | |
| Juny | | | | | | | | | |
| Juliol | | | | | | | | | |
| Agost | | | | | | | | | |
| Setembre | | | | | | | | | |
| Octubre | | | | | | | | | |
| Novembre | | | | | | | | | |
| Desembre | | | | | | | | | |

Evolució mensual de la contractació per grandària de l'empresa i tipologia. Mataró. 2015

| Mesos | Valors absoluts | | | | | | | | | |
|----------|-----------------|-------|-----------------|-------|-----------------|-------|------------------|-------|-------------------|-------|
| | D'1 a 5 treb. | | De 6 a 10 treb. | | D'11 a 25 treb. | | De 26 a 50 treb. | | De 51 a 100 treb. | |
| | Indef. | Temp. | Indef. | Temp. | Indef. | Temp. | Indef. | Temp. | Indef. | Temp. |
| Gener | 99 | 277 | 47 | 137 | 82 | 212 | 39 | 195 | 16 | 270 |
| Febrer | | | | | | | | | | |
| Març | | | | | | | | | | |
| Abril | | | | | | | | | | |
| Maig | | | | | | | | | | |
| Juny | | | | | | | | | | |
| Juliol | | | | | | | | | | |
| Agost | | | | | | | | | | |
| Setembre | | | | | | | | | | |
| Octubre | | | | | | | | | | |
| Novembre | | | | | | | | | | |
| Desembre | | | | | | | | | | |

(continuació) Evolució mensual de la contractació per grandària de l'empresa i tipologia. Mataró. 2015

| Mesos | De 101 a 500 treb. | | Més de 500 treb. | | Sense especificar | |
|----------|--------------------|-------|------------------|-------|-------------------|-------|
| | Indef. | Temp. | Indef. | Temp. | Indef. | Temp. |
| Gener | 17 | 762 | 8 | 547 | 21 | 38 |
| Febrer | | | | | | |
| Març | | | | | | |
| Abril | | | | | | |
| Maig | | | | | | |
| Juny | | | | | | |
| Juliol | | | | | | |
| Agost | | | | | | |
| Setembre | | | | | | |
| Octubre | | | | | | |
| Novembre | | | | | | |
| Desembre | | | | | | |

Evolució mensual de l'acumulat de l'any de la contractació per grandària de l'empresa i tipologia. Mataró. 2015

| Mesos | Valors absoluts | | | | | | | | | |
|----------|-----------------|-------|-----------------|-------|-----------------|-------|------------------|-------|-------------------|-------|
| | D'1 a 5 treb. | | De 6 a 10 treb. | | D'11 a 25 treb. | | De 26 a 50 treb. | | De 51 a 100 treb. | |
| | Indef. | Temp. | Indef. | Temp. | Indef. | Temp. | Indef. | Temp. | Indef. | Temp. |
| Gener | 99 | 277 | 47 | 137 | 82 | 212 | 39 | 195 | 16 | 270 |
| Febrer | | | | | | | | | | |
| Març | | | | | | | | | | |
| Abril | | | | | | | | | | |
| Maig | | | | | | | | | | |
| Juny | | | | | | | | | | |
| Juliol | | | | | | | | | | |
| Agost | | | | | | | | | | |
| Setembre | | | | | | | | | | |
| Octubre | | | | | | | | | | |
| Novembre | | | | | | | | | | |
| Desembre | | | | | | | | | | |

| Mesos | De 101 a 500 treb. | | Més de 500 treb. | | Sense especificar | |
|----------|--------------------|-------|------------------|-------|-------------------|-------|
| | Indef. | Temp. | Indef. | Temp. | Indef. | Temp. |
| Gener | 17 | 762 | 8 | 547 | 21 | 38 |
| Febrer | | | | | | |
| Març | | | | | | |
| Abril | | | | | | |
| Maig | | | | | | |
| Juny | | | | | | |
| Juliol | | | | | | |
| Agost | | | | | | |
| Setembre | | | | | | |
| Octubre | | | | | | |
| Novembre | | | | | | |
| Desembre | | | | | | |

Percentatge de contractació acumulada per tipologia i grandària de l'empresa.
 Mataró. Gener 2015

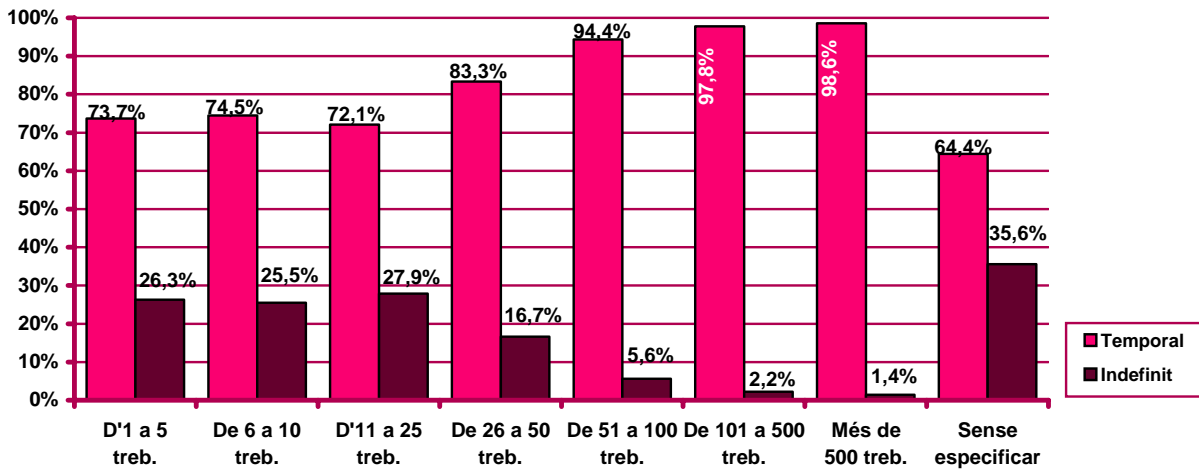

Contractació d'estrangers

Contractació d'estrangers a Mataró. Gener 2015

| | | Contractació | | Variació mes anterior | | Variació interanual | |
|---------------------------------|---------------------------------------|--------------|-------------|-----------------------|---------------|---------------------|---------------|
| | | Nombre | % | Absoluta | Relativa | Absoluta | Relativa |
| Sexe | Home | 229 | 68,15% | -3 | -1,29% | 39 | 20,53% |
| | Dona | 107 | 31,85% | -25 | -18,94% | 0 | 0,00% |
| Edat | <20 anys | 5 | 1,49% | -2 | -28,57% | 0 | 0,00% |
| | 20 - 24 anys | 31 | 9,23% | -5 | -13,89% | -1 | -3,13% |
| | 25 - 29 anys | 55 | 16,37% | 7 | 14,58% | 22 | 66,67% |
| | 30 - 44 anys | 197 | 58,63% | 3 | 1,55% | 33 | 20,12% |
| | >44 anys | 48 | 14,29% | -31 | -39,24% | -15 | -23,81% |
| Sector (nota 2) | Agricultura | 1 | 0,30% | -2 | -66,67% | n.v. | n.v. |
| | Indústria | 120 | 35,71% | -57 | -32,20% | n.v. | n.v. |
| | Construcció | 55 | 16,37% | 34 | 161,90% | n.v. | n.v. |
| | Serveis | 160 | 47,62% | -3 | -1,84% | n.v. | n.v. |
| Nivell d'instrucció (nota 1) | Sense estudis | 33 | 9,82% | -1 | -2,94% | 7 | 26,92% |
| | Estudis primaris incomplets | 17 | 5,06% | 10 | 142,86% | -3 | -15,00% |
| | Estudis primaris complets | 74 | 22,02% | -38 | -33,93% | 32 | 76,19% |
| | Programes formació professional | 8 | 2,38% | 0 | 0,00% | 5 | 166,67% |
| | Educació general | 176 | 52,38% | -7 | -3,83% | -7 | -3,83% |
| | Tècnics-professionals superiors | 4 | 1,19% | 2 | 100,00% | 4 | n.c. |
| | Universitaris primer cicle | 7 | 2,08% | 6 | 600,00% | 6 | 600,00% |
| | Universitaris segon i tercer cicle | 15 | 4,46% | 4 | 36,36% | 0 | 0,00% |
| | Altres estudis post- secundaris | 0 | 0,00% | 0 | n.c. | -1 | -100,00% |
| | Ocupació | CNO 01 | 0 | 0,00% | -1 | -100,00% | -1 |
| CNO 02 | | 17 | 5,06% | 5 | 41,67% | 7 | 70,00% |
| CNO 03 | | 18 | 5,36% | 7 | 63,64% | 11 | 157,14% |
| CNO 04 | | 4 | 1,19% | -2 | -33,33% | 3 | 300,00% |
| CNO 05 | | 62 | 18,45% | -6 | -8,82% | 3 | 5,08% |
| CNO 06 | | 2 | 0,60% | 0 | 0,00% | 1 | 100,00% |
| CNO 07 | | 51 | 15,18% | 7 | 15,91% | 4 | 8,51% |
| CNO 08 | | 39 | 11,61% | -31 | -44,29% | -4 | -9,30% |
| CNO 09 | | 143 | 42,56% | -7 | -4,67% | 15 | 11,72% |
| CNO 00 | | 0 | 0,00% | 0 | n.c. | 0 | n.c. |
| Durada | <=1 mes | 42 | 12,50% | -18 | -30,00% | -12 | -22,22% |
| | >1 a <=3 mesos | 41 | 12,20% | -11 | -21,15% | 13 | 46,43% |
| | >3 a <=6 mesos | 24 | 7,14% | -19 | -44,19% | -16 | -40,00% |
| | >6 a <=12 mesos | 9 | 2,68% | -2 | -18,18% | 0 | 0,00% |
| | >12 a <=18 mesos | 0 | 0,00% | 0 | n.c. | 0 | n.c. |
| | >18 a <=24 mesos | 0 | 0,00% | 0 | n.c. | 0 | n.c. |
| | >24 mesos | 3 | 0,89% | 3 | n.c. | 3 | n.c. |
| | Indeterminada | 171 | 50,89% | 36 | 26,67% | 65 | 61,32% |
| | Indefinida | 46 | 13,69% | -17 | -26,98% | -14 | -23,33% |
| Total contractes | | 336 | 100% | -28 | -7,69% | 39 | 13,13% |
| Altres àmbits | Maresme | 961 | | -10 | -1,03% | 59 | 6,54% |
| | Província de Barcelona | 24.837 | | 1.951 | 8,52% | 1.564 | 6,72% |
| | Catalunya | 35.423 | | 2.737 | 8,37% | 2.488 | 7,55% |
| | Espanya | n.d. | | n.d. | n.d. | n.d. | n.d. |

Nota 1: existeix una diferència entre el total de contractes i la suma de contractes per nivell formatiu. Aquesta és deguda a que es desconeix el nivell formatiu de molts dels treballadors amb una relació laboral especial del servei de la llar familiar regulada pel Reial decret 1620/2011, de 14 de novembre, i inclosos al Sistema Especial per Empleats de la llar integrat al Règim General de la Seguretat Social.

n.c.: no calculable; n.d.: no disponible; n.v.: comparació no vàlida.

Nota 2: d'acord amb l'ordre ministerial ESS/1727/2013, des del passat 16 de gener de 2014, les ETT estan obligades a comunicar el compte de cotització de l'empresa usuària, i això implica que en les estadístiques de contractes, l'activitat econòmica serà extreta de l'empresa usuària i no pas de l'ETT com fins ara. Aquest canvi implica que les comparacions interanuals de la contractació per sectors no són vàlides.

Contractació d'estrangers al mes de gener. Mataró.
 2007 - 2015

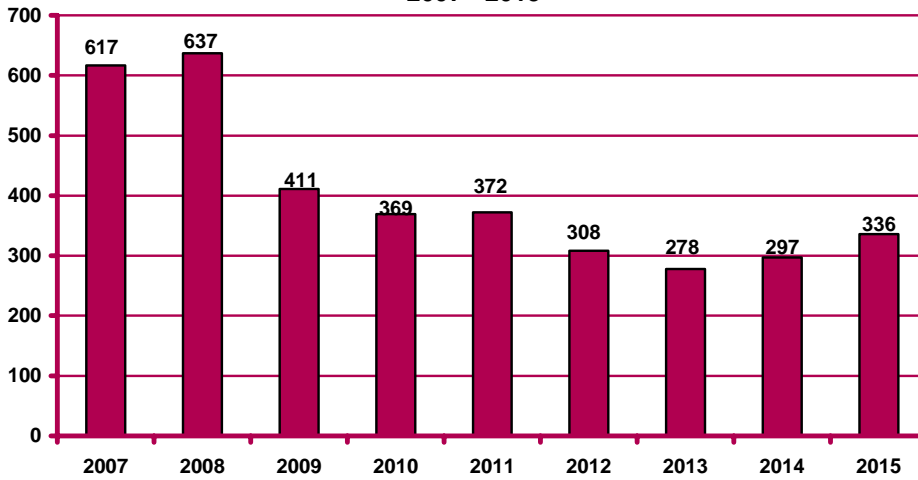

Evolució mensual de la contractació d'estrangers. Mataró.
 2013 - 2015

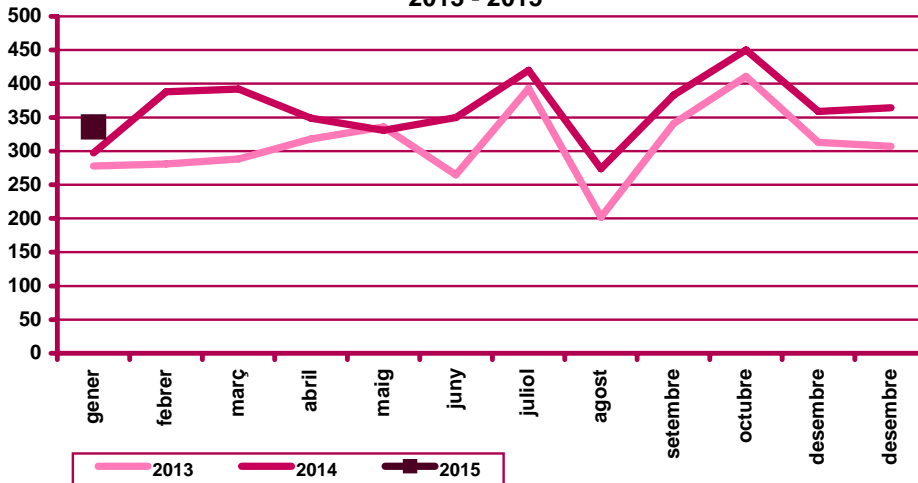

Pes percentual de la contractació d'estrangers sobre el
 total de contractacions. Gener 2015

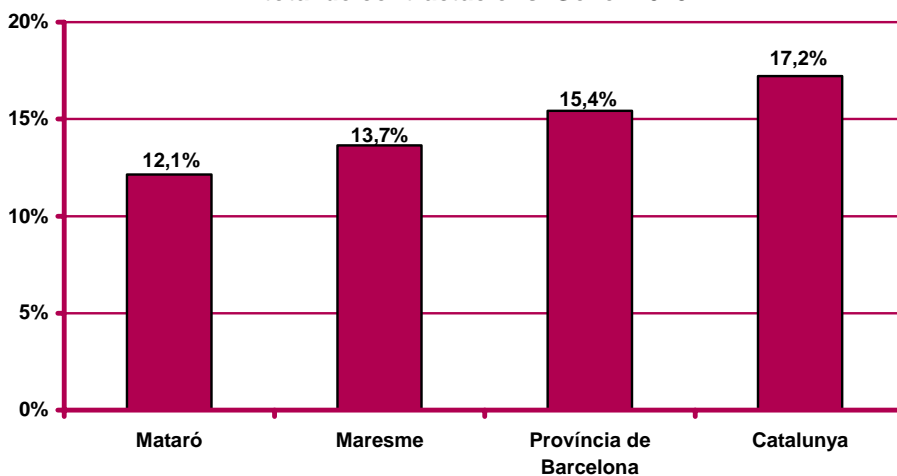

CNO 01: directors i gerents; CNO 02: professionals científics i intel·lectuals; CNO 03: tècnics i professionals de suport; CNO 04: empleats d'oficina comptables i administratius; CNO 05: treballadors en restauració, personals i venedors; CNO 06: treballadors en activitats agrícoles, ramaderes i pesqueres; CNO 07: artesans, treballadors en indústries i construcció; CNO 08: operadors d'instal·lacions i màquines, i muntadors; CNO 09: ocupacions elementals; CNO 00: ocupacions militars.

Contractació a través d'empreses de treball temporal (ETT)

Contractació a través d'ETT a Mataró. Gener 2015

| | | Contractació | | Variació mes anterior | | Variació interanual | |
|-------------------------|------------------------|--------------|-------------|-----------------------|----------------|---------------------|---------------|
| | | Nombre | % | Absoluta | Relativa | Absoluta | Relativa |
| Sexe | Home | 564 | 64,02% | -213 | -27,41% | 25 | 4,64% |
| | Dona | 317 | 35,98% | -51 | -13,86% | -29 | -8,38% |
| Edat | <20 anys | 11 | 1,25% | -11 | -50,00% | 1 | 10,00% |
| | 20 - 24 anys | 101 | 11,46% | -52 | -33,99% | -33 | -24,63% |
| | 25 - 29 anys | 147 | 16,69% | -50 | -25,38% | -15 | -9,26% |
| | 30 - 44 anys | 428 | 48,58% | -107 | -20,00% | 48 | 12,63% |
| | >44 anys | 194 | 22,02% | -44 | -18,49% | -5 | -2,51% |
| Durada | <=1 dia | 338 | 38,37% | -51 | -13,11% | 60 | 21,58% |
| | >1 a <=3 dies | 119 | 13,51% | -71 | -37,37% | -14 | -10,53% |
| | >3 a <=5 dies | 81 | 9,19% | 32 | 65,31% | -14 | -14,74% |
| | >5 a <=10 dies | 142 | 16,12% | -114 | -44,53% | -12 | -7,79% |
| | >10 a <=15 dies | 5 | 0,57% | 3 | 150,00% | -10 | -66,67% |
| | >15 a <=30 dies | 11 | 1,25% | -4 | -26,67% | 8 | 266,67% |
| | >30 dies | 5 | 0,57% | -1 | -16,67% | -14 | -73,68% |
| | Indeterminada | 180 | 20,43% | -58 | -24,37% | -8 | -4,26% |
| Total contractes | | 881 | 100% | -264 | -23,06% | -4 | -0,45% |
| Altres àmbits | Maresme | 1.670 | | -273 | -14,05% | 15 | 0,91% |
| | Província de Barcelona | 34.187 | | 2.176 | 6,80% | 4.619 | 15,62% |
| | Catalunya | 43.461 | | 2.300 | 5,59% | 7.143 | 19,67% |
| | Espanya | n.d. | | n.d. | n.d. | n.d. | n.d. |

n.c.: no calculable; n.d.: no disponible

Contractació a través d'ETT al mes de gener. Mataró.
2007 - 2015

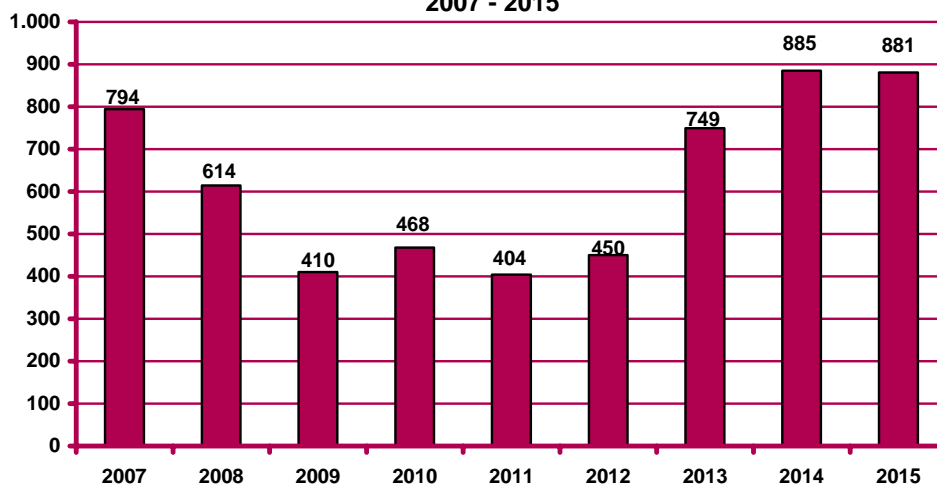

**Evolució mensual de la contractació a través d'ETT. Mataró.
 2013 - 2015**

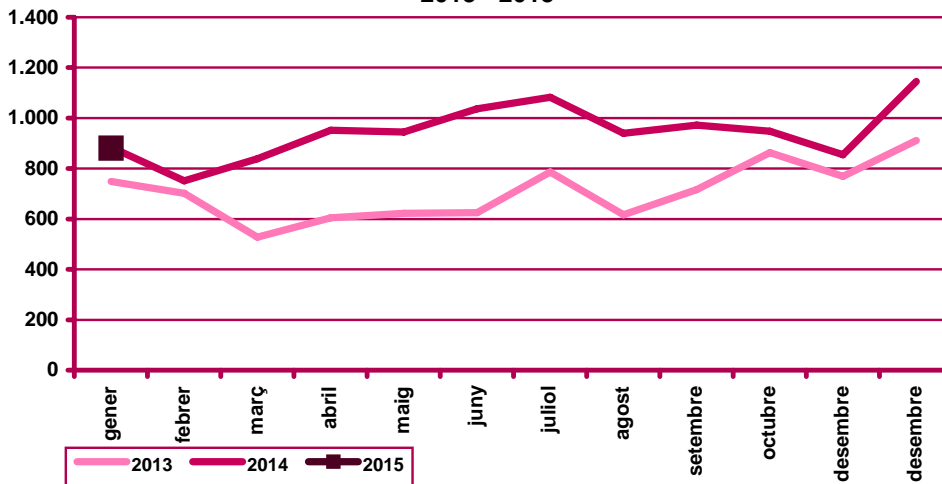

**Pes percentual de la contractació a través d'ETT sobre el
 total de contractacions. Gener 2015**

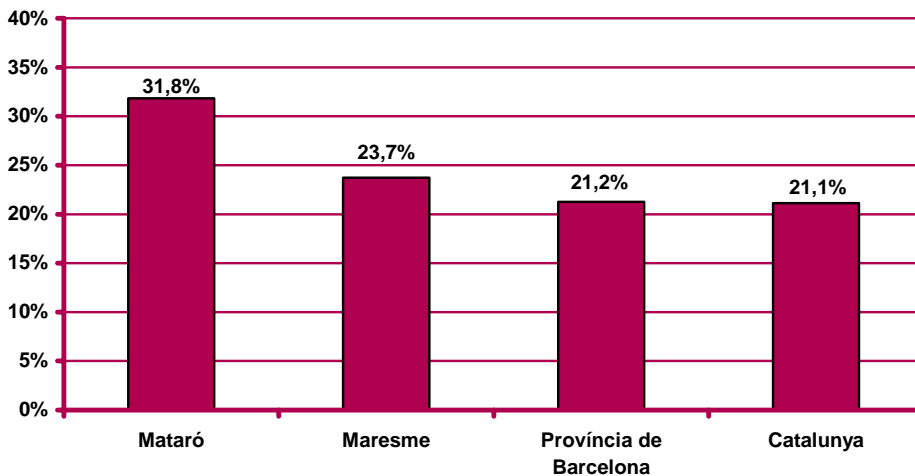



Ajuntament de Mataró



**Diputació
Barcelona**



Per a més informació:

Ajuntament de Mataró. Servei d'Estudis i Planificació

La Riera, 48. 08301 Mataró. Tel. 93 758 21 00 - Fax 93 758 24 14

<http://www.mataro.cat> - correu electrònic: ajmataro@ajmataro.cat