

Entreu a la Seu Electrònica a seu.mataro.cat i trobareu el tràmit de **preinscripció d'Escoles Bressol** a la portada com a destacat o entreu a l'apartat Ensenyament, Formació i Activitats de Lleure.

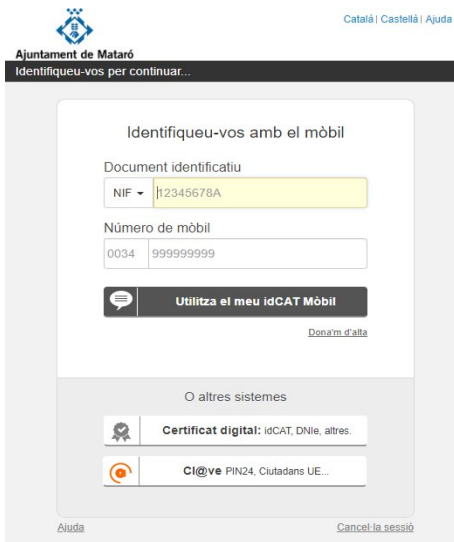

Inicieu el tràmit i cliqueu "Accés amb identificació"



Podeu accedir amb idCat, idCat Mòbil, cl@ve o qualsevol altre certificat electrònic reconegut. Si no en disposeu, **al mateix moment podeu donar-vos d'alta a idCat Mòbil** clicant a **Dona'm d'alta**



Un cop al formulari de tramitació, empleneu les dades dels progenitors i el sistema us mostrarà les dades dels menors de tres anys.

Seleccioneu el menor que correspongui i **empleneu la resta de dades demanades**. Recordeu que s'ha de fer una sol·licitud per menor. En cas de fer una sol·licitud per un menor no empadronat amb la persona interessada podreu afegir les dades manualment.

Dades del nen/a

Utilitzeu el desplegable per a seleccionar el menor convivent i accediu a les dades del nen/a sobre el que voleu fer la preinscripció prement el botó [...] situat a la dreta. Empleneu les dades demanades i si el nen/a disposa de NIF afegiu-lo.

Escolliu el menor convivent de padró a preinscriure *

NOM COGNOM1 I COGNOM2

Identificació nen/a *

NIF : [] Data Naixement : 01/01/2022

Nom : NOM

Primer cognom : COGNOM 1 Segon cognom : COGNOM 2

Gènere : [] Acredita discapacitat? : Sí No

VOesDiscapacitat : []

Germans nascuts el mateix any * Sí No

Escola bressol municipal en què està matriculat/da actualment []

Necessitats educatives * Sí No

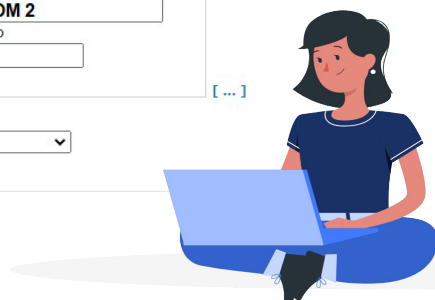

Documentació que aporta el/la sol·licitant

Acreditació de necessitats educatives especials	<input type="checkbox"/> Tria un fitxer <input type="checkbox"/> No s'ha triat cap fitxer
En el cas de sol·licitar puntuació per proximitat al lloc de treball, contracte de treball, certificat d'empresa o declaració censals (036)	<input type="checkbox"/> Tria un fitxer <input type="checkbox"/> No s'ha triat cap fitxer
Document acredita custòdia compartida	<input type="checkbox"/> Tria un fitxer <input type="checkbox"/> No s'ha triat cap fitxer
Document acredita part múltiple	<input type="checkbox"/> Tria un fitxer <input type="checkbox"/> No s'ha triat cap fitxer
Resolució acredita acolliment familiar	<input type="checkbox"/> Tria un fitxer <input type="checkbox"/> No s'ha triat cap fitxer
Document acredita violència de gènere o condició víctima terrorisme	<input type="checkbox"/> Tria un fitxer <input type="checkbox"/> No s'ha triat cap fitxer

Seleccioneu les escoles bressol on sol·liciteu plaça, indiqueu les dades a efectes de barem i **annexeu la documentació específica**, si és el cas.

Accepteu la política de privadesa i l'autorització a la consulta de dades.

Recordeu que en la preinscripció **esteu autoritzant a l'Ajuntament a consultar les dades necessàries** per verificar el contingut de la petició i enllestir el tràmit.



En acabar la tramitació podeu descarregar-vos el comprovant.

El sistema us facilita **el número de sol·licitud que serà la referència a les llistes baremades i definitives** i rebreu un correu electrònic de confirmació.

Confirmació d'entrada de tràmit

El codi de sol·licitud assignat és el **IEB-2021/00000**
Guardeu aquest codi de sol·licitud perquè se us demanarà quan consulteu el seu estat.
El tràmit s'ha introduït correctament al registre d'entrada telemàtic amb data **12/05/2021** i amb el número d'anotació **E-08121-2021-000001**
Unitat de destí: **Direcció d'Ensenyament**
Gràcies per utilitzar aquest servei.

[Veure tràmit] [**Generar document**]

[Avis legal](#) [Requisits necessaris](#) [Condicions generals d'ús](#) [Accessibilitat](#) [Contacte](#) [Mapa Web](#)

Ajuntament de Mataró. La Riera, 48. Mataró (Barcelona). Tel: 937582100.



Necessiteu més ajuda?

Utilitzeu el correu seu@ajmataro.cat per contactar-nos si teniu alguna incidència.

Recordeu les dates de preinscripció 2023:

- **Telemàtica:** del 3 al 22 de maig de 2023
- **Presencial:** del 8 al 22 de maig de 2023 (sol·liciteu cita prèvia a www.mataro.cat/citaprevia o trucant gratuïtament al Telèfon 010 (900 859 009 si truqueu des de fora de Mataró).